

PROSPETTO NORD
SITUAZIONE ESISTENTE

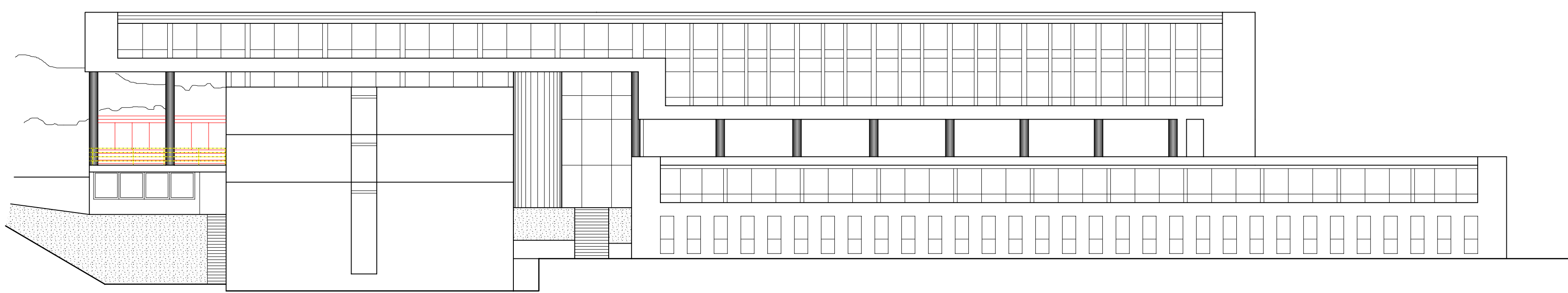

PROSPETTO NORD
RAFFRONTO

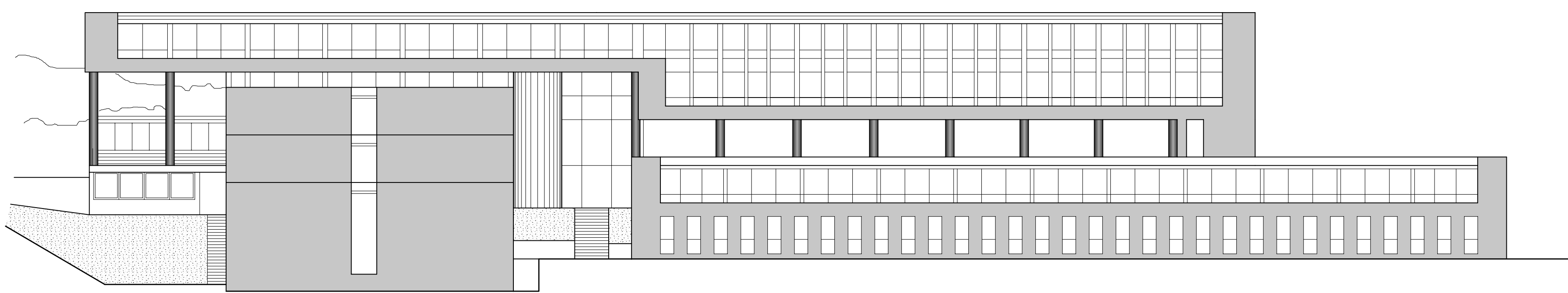

PROSPETTO NORD
PROPOSTA FINALE

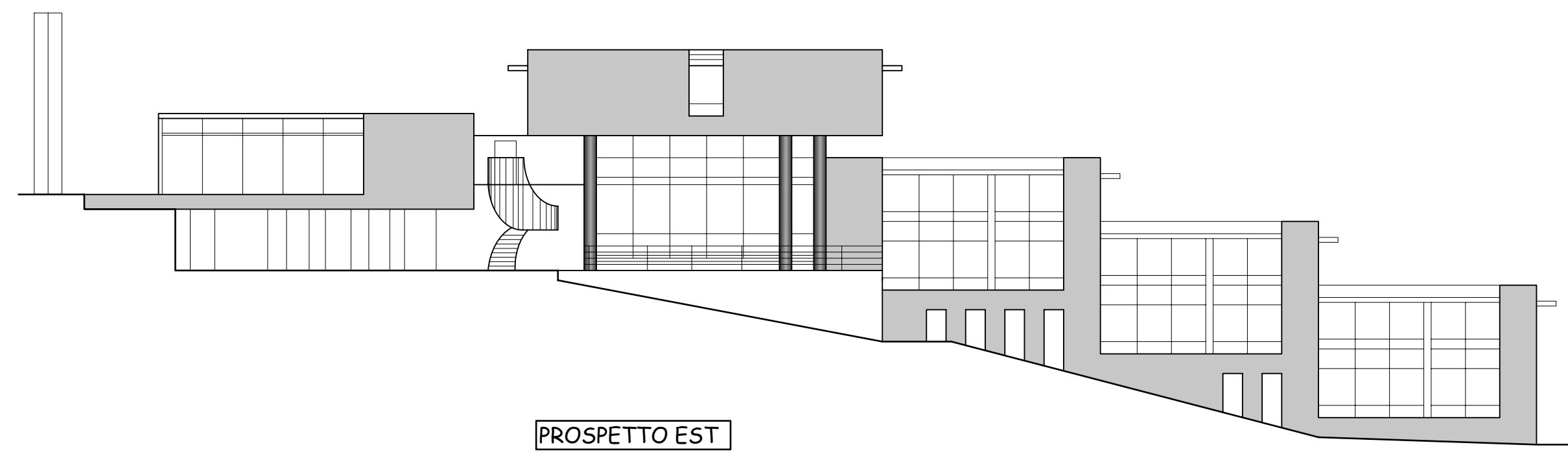

PROSPETTO EST
SITUAZIONE ESISTENTE



PROSPETTO EST
RAFFRONTO



PROSPETTO EST
PROPOSTA FINALE

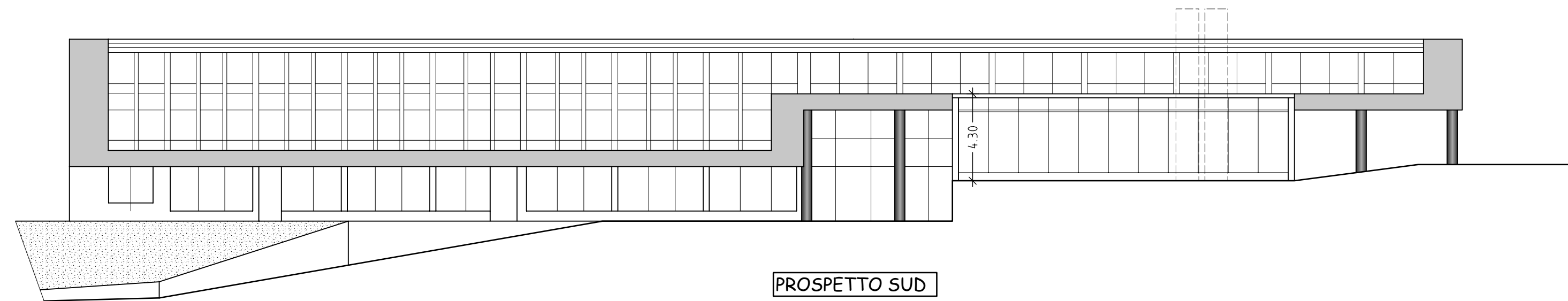

PROSPETTO SUD
SITUAZIONE ESISTENTE

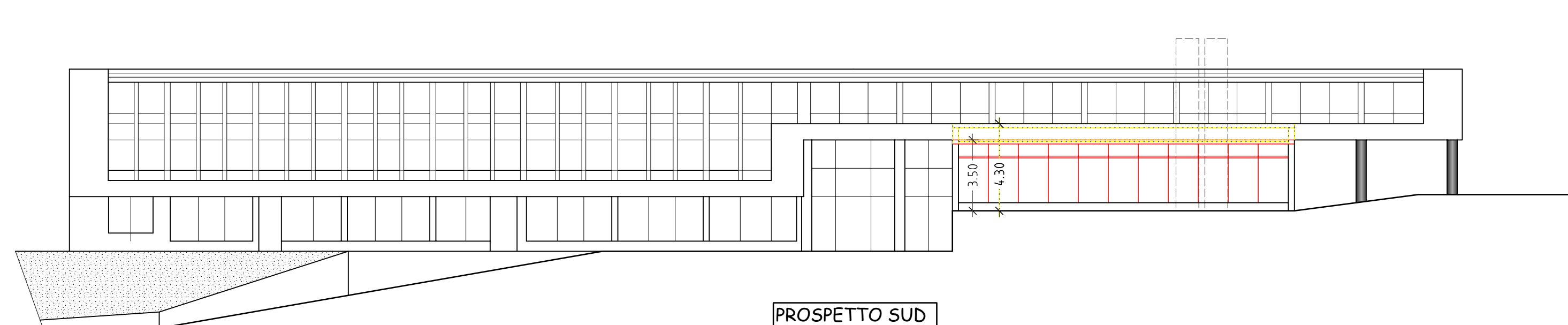

PROSPETTO SUD
RAFFRONTO

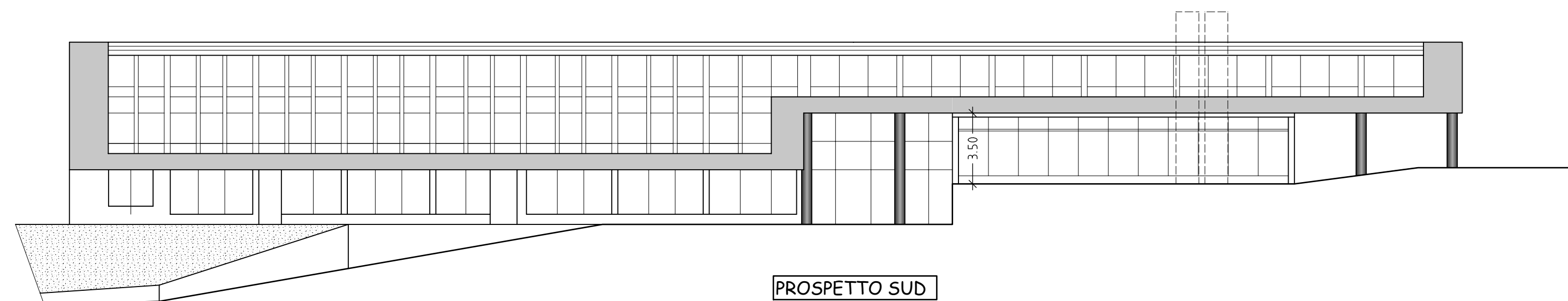

PROSPETTO SUD
PROPOSTA FINALE

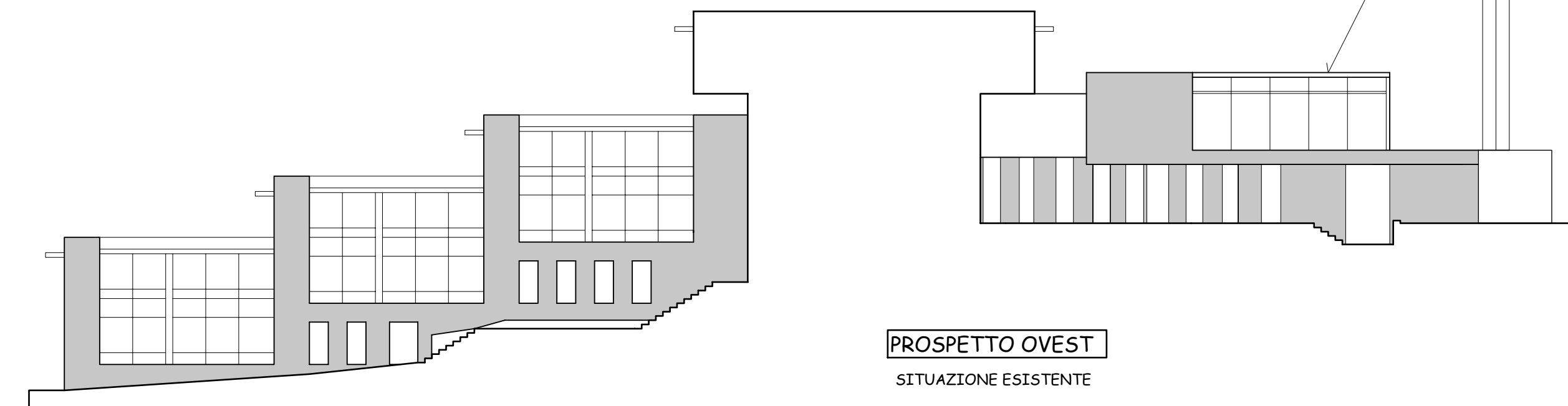

PROSPETTO OVEST
SITUAZIONE ESISTENTE

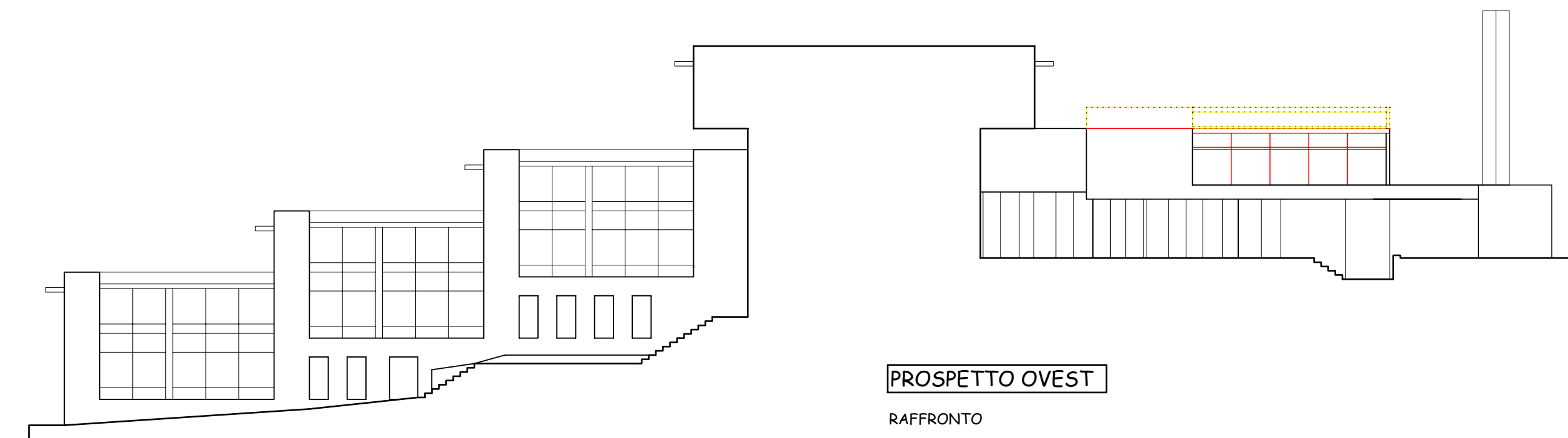

PROSPETTO OVEST
RAFFRONTO

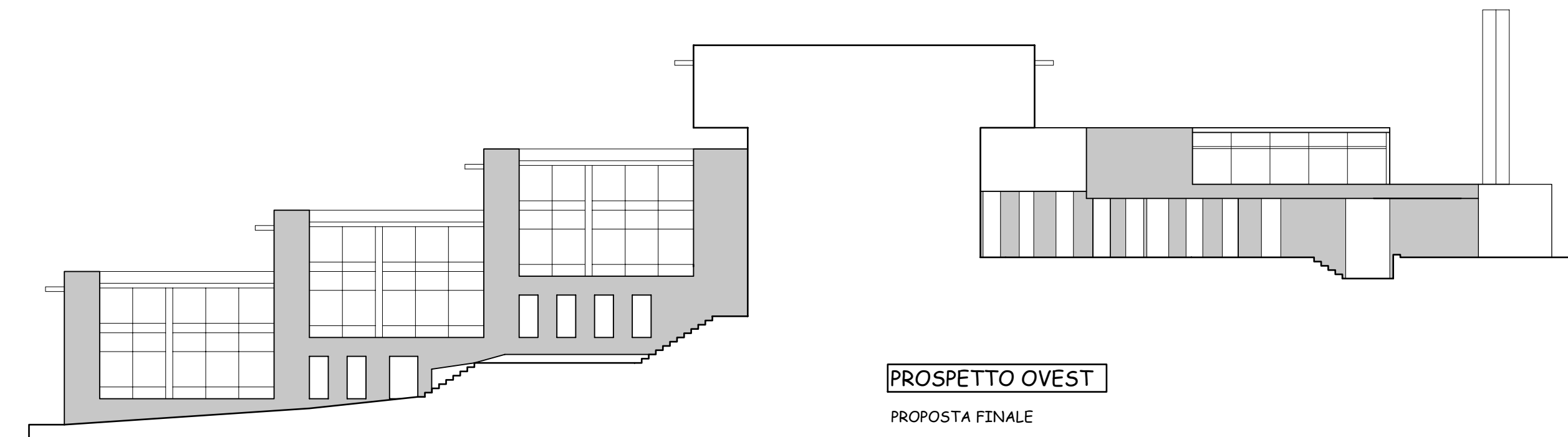

PROSPETTO OVEST
PROPOSTA FINALE

CORPO DELLA PISCINA CROLLATO

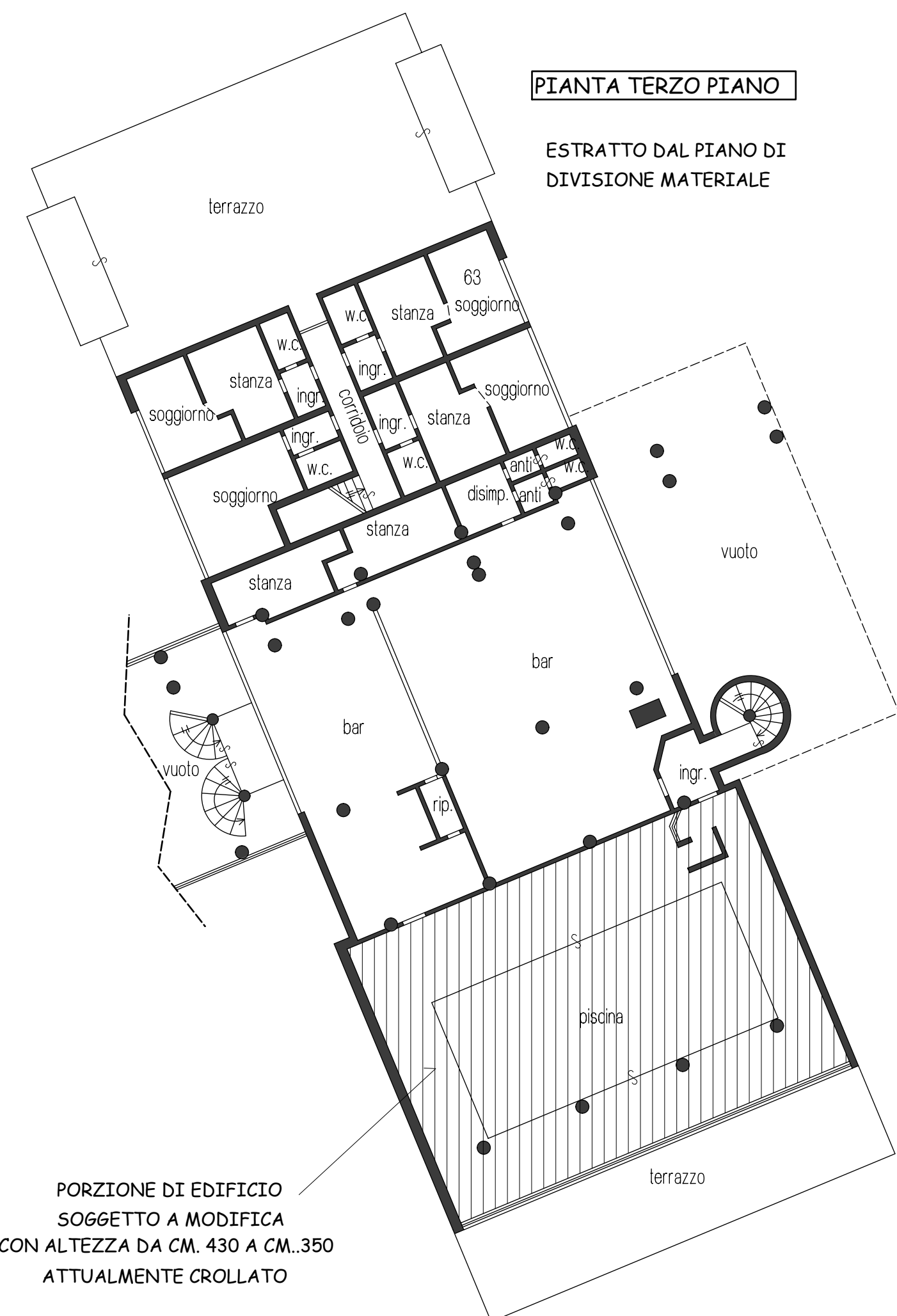

PORZIONE DI EDIFICIO
SOGGETTO A MODIFICA
CON ALTEZZA DA CM. 430 A CM. 350
ATTUALMENTE CROLLATO

TAVOLA 3bis/3

Studio di Ingegneria Bezzi ing. Roberto
Via Nazionale n°21 - 38020 Monclassico - TN - Tel. 340.6619419
C.F. BZZ RRT 76P27 C7945 - P.IVA 0181 755 0229

Studio Tecnico Perito Ind.le Edile
BONTEMPELLI MASSIMO
CAVIZZANA - VAL DI SOLE (TN) - VIA ALPI 72 - TEL.0463/901306

COMUNE DI MEZZANA PROVINCIA DI TRENTO

OGGETTO : REALIZZAZIONE DI PIANO ATTUATIVO DI RECUPERO
RELATIVO ALLA ZONA P.R. B-2 "LAGO ROTONDO" DI
MARILLEVA '900 NEL COMUNE CATASTALE DI MEZZANA

PROSPETTI - ATTUALE RAFFRONTO FINALE

P.ED. 335 CONDOMINIO LAGO ROTONDO

DATA DICEMBRE 2016 SCALA 1:200

COLLEGIO PERITI INDUSTRIALI
TRENTO
EDILIZIA
per Ing. BONTEMPELLI MASSIMO
REVISIONE ALBO N° 795