

COMUNE DI MEZZANA

PROVINCIA DI TRENTO

Relazione al Rendiconto

2024

INTRODUZIONE

Secondo quanto disposto dall' **articolo 151 comma 6 del D. Lgs. 267/2000** "Al rendiconto è allegata una relazione della Giunta sulla gestione che esprime le valutazioni di efficacia dell'azione condotta sulla base dei risultati conseguiti, e gli altri documenti previsti dall'art. 11, comma 4, del decreto legislativo 23 giugno 2011, n. 118"

L'**articolo 231 comma 1 del D. Lgs. 267/2000** "La relazione sulla gestione è un documento illustrativo della gestione dell'ente, nonché dei fatti di rilievo verificatisi dopo la chiusura dell'esercizio, contiene ogni eventuale informazione utile ad una migliore comprensione dei dati contabili, ed è predisposto secondo le modalità previste dall'art. 11, comma 6, del decreto legislativo 23 giugno 2011, n. 118, e successive modificazioni."

Secondo l'**articolo 11 comma 6 del D.LGS. 118/2011** "

La relazione sulla gestione allegata al rendiconto è un documento illustrativo della gestione dell'ente, nonché dei fatti di rilievo verificatisi dopo la chiusura dell'esercizio e di ogni eventuale informazione utile ad una migliore comprensione dei dati contabili.

La presente relazione pertanto partendo dalla rendicontazione dei programmi e degli obiettivi 2024, Si è posta l'obiettivo di:

- analizzare compiutamente la gestione finanziaria 2024
- effettuare adeguate valutazioni sulle partecipazioni comunali
- inquadrare le consistenze attuali del patrimonio dell'ente
- certificare il pareggio di bilancio ai sensi della L. 243/2012
- analizzare la situazione economico-patrimoniale ai sensi del principio contabile n. 4/3

L'ultima parte di queste relazioni riporta la nota integrativa che evidenzia aspetti tecnici rilevanti e degni di nota utili per avere un quadro completo della gestione economico-finanziaria e patrimoniale dell'ente.

PREMESSA

In questa sezione sono individuati, per ogni singola missione e coerentemente agli indirizzi strategici contenuti nella Sezione Strategica (SES), i programmi operativi che l'amministrazione comunale ha realizzato nell'anno 2024.

Per ogni programma, coerentemente con quanto definito dal principio contabile, vengono rendicontati gli obiettivi annuali perseguiti.

Dal 2015 è entrata in vigore la riforma della contabilità degli enti locali, ad opera del D.Lgs. 118/2011, successivamente modificato ed integrato, proprio in esito ai risultati ottenuti dalla sperimentazione, dal D.Lgs. 126/2014.

Numerose sono state le modifiche apportate dal nuovo sistema contabile armonizzato, sia sotto il profilo finanziario-contabile, sia per quanto attiene agli aspetti programmatici e gestionali.

Per quanto attiene agli schemi contabili, la struttura del bilancio armonizzato risulta più sintetica rispetto allo schema previgente; l'unità elementare di voto sale di un livello.

Conseguentemente anche i documenti necessari alla rendicontazione delle attività svolte durante l'esercizio hanno risentito delle innovazioni introdotte dalla riforma contabile, e risultano quindi più "sintetici".

Già nel previgente ordinamento era previsto che al Rendiconto della gestione fosse allegata una relazione dimostrativa dei risultati.

In particolare l'art. 151 TUEL dispone al comma 6°: *"Al rendiconto e' allegata una relazione della Giunta sulla gestione che esprime le valutazioni di efficacia dell'azione condotta sulla base dei risultati conseguiti, e gli altri documenti previsti dall'art. 11, comma 4, del decreto legislativo 23 giugno 2011, n. 118"*.

L'art. 231 inoltre specifica: *la relazione sulla gestione e' un documento illustrativo della gestione dell'ente, nonché dei fatti di rilievo verificatisi dopo la chiusura dell'esercizio, contiene ogni eventuale informazione utile ad una migliore comprensione dei dati contabili, ed e' predisposto secondo le modalità previste dall'art. 11, comma 6, del decreto legislativo 23 giugno 2011, n. 118, e successive modificazioni."*

La necessità, tuttavia, di rendere più espliciti i dati contenuti nel rendiconto, che come detto sopra, sono rappresentati in un documento maggiormente sintetico rispetto al passato, ha indotto il legislatore a specificare ulteriormente, rispetto a prima, il contenuto della citata relazione: pertanto, l'art. 11 comma 6 del D.Lgs. 118/2011 dispone quale debba essere il contenuto minimo di detta relazione al rendiconto, ovvero:

a) i criteri di valutazione utilizzati;

b) le principali voci del conto del bilancio;

c) le principali variazioni alle previsioni finanziarie intervenute in corso d'anno, comprendendo l'utilizzazione dei fondi di riserva e gli utilizzi delle quote vincolate e accantonate del risultato di amministrazione al 1° gennaio dell'esercizio precedente, distinguendo i vincoli derivanti dalla legge e dai principi contabili, dai trasferimenti, da mutui e altri finanziamenti, vincoli formalmente attribuiti dall'ente;

d) l'elenco analitico delle quote vincolate e accantonate del risultato di amministrazione al 31 dicembre dell'esercizio precedente, distinguendo i vincoli derivanti dalla legge e dai principi contabili, dai trasferimenti, da mutui e altri finanziamenti, vincoli formalmente attribuiti dall'ente;

e) le ragioni della persistenza dei residui con anzianità superiore ai cinque anni e di maggiore consistenza, nonché sulla fondatezza degli stessi, compresi i crediti di cui al comma 4, lettera n);

f) l'elenco delle movimentazioni effettuate nel corso dell'esercizio sui capitoli di entrata e di spesa riguardanti l'anticipazione, evidenziando l'utilizzo medio e l'utilizzo massimo dell'anticipazione nel corso dell'anno, nel caso

in cui il conto del bilancio, in deroga al principio generale dell'integrità, espone il saldo al 31 dicembre dell'anticipazione attivata al netto dei relativi rimborsi;

g) l'elencazione dei diritti reali di godimento e la loro illustrazione;

h) l'elenco dei propri enti e organismi strumentali, con la precisazione che i relativi rendiconti o bilanci di esercizio sono consultabili nel proprio sito internet;

i) l'elenco delle partecipazioni dirette possedute con l'indicazione della relativa quota percentuale;

j) gli esiti della verifica dei crediti e debiti reciproci con i propri enti strumentali e le società controllate e partecipate. La predetta informativa, asseverata dai rispettivi organi di revisione, evidenzia analiticamente eventuali discordanze e ne fornisce la motivazione; in tal caso l'ente assume senza indugio, e comunque non oltre il termine dell'esercizio finanziario in corso, i provvedimenti necessari ai fini della riconciliazione delle partite debitorie e creditorie;

k) gli oneri e gli impegni sostenuti, derivanti da contratti relativi a strumenti finanziari derivati o da contratti di finanziamento che includono una componente derivata;

l) l'elenco delle garanzie principali o sussidiarie prestate dall'ente a favore di enti e di altri soggetti ai sensi delle leggi vigenti, con l'indicazione delle eventuali richieste di escussione nei confronti dell'ente e del rischio di applicazione dell'art. 3, comma 17 della legge 24 dicembre 2003, n. 350;

m) l'elenco descrittivo dei beni appartenenti al patrimonio immobiliare dell'ente alla data di chiusura dell'esercizio cui il conto si riferisce, con l'indicazione delle rispettive destinazioni e degli eventuali proventi da essi prodotti;

n) gli elementi richiesti dall'art. 2427 e dagli altri articoli del codice civile, nonché a altre norme di legge e dai documenti sui principi contabili applicabili;

o) altre informazioni riguardanti i risultati della gestione, richieste dalla legge o necessarie per l'interpretazione del rendiconto.

Il Rendiconto della Gestione è un sistema di documenti tesi a dimostrare i risultati conseguiti durante la gestione, in relazione alle risorse che si sono rese disponibili, ed al corrispondente impiego delle stesse per il raggiungimento degli obiettivi, sia strategici di lungo termine, che operativi di breve e medio termine.

I documenti principali che costituiscono il Rendiconto di gestione sono i seguenti:

Il Conto del Bilancio

Lo Stato Patrimoniale

Il Conto Economico

La relazione sulla gestione che comprende la nota integrativa;

Al Rendiconto sono inoltre allegati i seguenti documenti:

a) il prospetto dimostrativo del risultato di amministrazione;

b) il prospetto concernente la composizione, per missioni e programmi, del fondo pluriennale vincolato;

c) il prospetto concernente la composizione del fondo crediti di dubbia esigibilità;

d) il prospetto degli accertamenti per titoli, tipologie e categorie;

e) il prospetto degli impegni per missioni, programmi e macroaggregati;

f) la tabella dimostrativa degli accertamenti assunti nell'esercizio in corso e negli esercizi precedenti imputati agli esercizi successivi;

g) la tabella dimostrativa degli impegni assunti nell'esercizio in corso e negli esercizi precedenti imputati agli esercizi successivi;

- h) il prospetto rappresentativo dei costi sostenuti per missione;
- i) per le sole regioni, il prospetto dimostrativo della ripartizione per missioni e programmi della politica regionale unitaria e cooperazione territoriale, a partire dal periodo di programmazione 2014 - 2020;
- j) per i soli enti locali, il prospetto delle spese sostenute per l'utilizzo di contributi e trasferimenti da parte di organismi comunitari e internazionali;
- k) per i soli enti locali, il prospetto delle spese sostenute per lo svolgimento delle funzioni delegate dalle regioni;
- l) il prospetto dei dati SIOPE;
- m) l'elenco dei residui attivi e passivi provenienti dagli esercizi anteriori a quello di competenza, distintamente per esercizio di provenienza e per capitolo;
- n) l'elenco dei crediti inesigibili, stralciati dal conto del bilancio, sino al compimento dei termini di prescrizione;
- o) la relazione sulla gestione dell'organo esecutivo;
- p) la relazione del collegio dei revisori dei conti.

Sono inoltre allegati:

- l'elenco degli indirizzi internet di pubblicazione del rendiconto della gestione, del bilancio consolidato deliberati e relativi al penultimo esercizio antecedente quello cui si riferisce il bilancio di previsione, dei rendiconti e dei bilanci consolidati delle unioni di comuni di cui il comune fa parte e dei soggetti considerati nel gruppo "amministrazione pubblica" di cui al principio applicato del bilancio consolidato allegato al decreto legislativo 23 giugno 2011, n. 118, e successive modificazioni, relativi al penultimo esercizio antecedente quello cui il bilancio si riferisce. Tali documenti contabili sono allegati al rendiconto della gestione qualora non integralmente pubblicati nei siti internet indicati nell'elenco;
- la tabella dei parametri di riscontro della situazione di deficitarietà strutturale;
- il piano degli indicatori e dei risultati di bilancio.
- elenco dei contratti di partenariato pubblico privato, con l'indicazione del codice unico di progetto (CUP) e del codice identificativo di gara (CIG), del valore complessivo del contratto, della durata, dell'importo del contributo pubblico e dell'importo dell'investimento a carico del privato (art. 175, comma 7, ultimo capoverso del D.Lgs. n. 36 del 2023).

Il comma 2 dell'art. 232 del D.Lgs. 267/2000, come modificato dalla Legge 157/2019, rende facoltativa per i comuni con popolazione inferiore ai 5.000 abitanti, la tenuta della contabilità economico patrimoniale.

Con deliberazione del Consiglio comunale n. 11 di data 27 marzo 2020 l'Amministrazione si è avvalsa di tale facoltà.

Questa parte della Relazione riporta pertanto solo i dati del conto del patrimonio aggiornati al 31.12.2024.

Il Patrimonio al 31.12.2024 registra un Attivo di € 31.812.776,62 ed un Passivo di € 2.673.305,43 con un Patrimonio netto attivo di € 29.139.471,19.

L'art. 1 commi da 819 a 826 della Legge di bilancio 2019 (Legge 30 dicembre 2018 n. 145) detta la nuova disciplina in materia di pareggio dei saldi di bilancio e dispone che gli enti si considerano in equilibrio in presenza di un risultato di competenza dell'esercizio non negativo, così come risultante dal Prospetto della Verifica degli equilibri allegato al Rendiconto della gestione previsto dall'allegato 10 del D.Lgs. 23 giugno 2011 n. 118.

Il prospetto relativo alla verifica degli equilibri – allegato n. 10 al Rendiconto di gestione, come modificato dal D.M. 2 agosto 2022, dimostra il rispetto degli equilibri per l'esercizio 2024.

RIEPILOGO MISSIONI / PROGRAMMI

M00100000000	Servizi istituzionali e generali e di gestione	
	M001P0010000	Organi istituzionali
	M001P0020000	Segreteria generale
	M001P0030000	Gestione economica, finanziaria, programmazione e provveditorato
	M001P0040000	Gestione delle entrate tributarie e servizi fiscali
	M001P0050000	Gestione dei beni demaniali e patrimoniali
	M001P0060000	Ufficio tecnico
	M001P0070000	Elezioni e consultazioni popolari - Anagrafe e stato civile
	M001P0080000	Statistica e sistemi informativi
	M001P0090000	Assistenza tecnico-amministrativa agli enti locali
	M001P0100000	Risorse umane
	M001P0110000	Altri servizi generali
M00200000000	Giustizia	
	M002P0010000	Uffici giudiziari
	M002P0020000	Casa circondariale e altri servizi
M00300000000	Ordine pubblico e sicurezza	
	M003P0010000	Polizia locale e amministrativa
	M003P0020000	Sistema integrato di sicurezza urbana
M00400000000	Istruzione e diritto allo studio	
	M004P0010000	Istruzione prescolastica
	M004P0020000	Altri ordini di istruzione non universitaria
	M004P0040000	Istruzione universitaria
	M004P0050000	Istruzione tecnica superiore
	M004P0060000	Servizi ausiliari all'istruzione
	M004P0070000	Diritto allo studio
M00500000000	Tutela e valorizzazione dei beni e attività culturali	

	M005P0010000	Valorizzazione dei beni di interesse storico.
	M005P0020000	Attività culturali e interventi diversi nel settore culturale
M00600000000	Politiche giovanili, sport e tempo libero	
	M006P0010000	Sport e tempo libero
	M006P0020000	Giovani
M00700000000	Turismo	
	M007P0010000	Sviluppo e valorizzazione del turismo
M00800000000	Assetto del territorio ed edilizia abitativa	
	M008P0010000	Urbanistica e assetto del territorio
	M008P0020000	Edilizia residenziale pubblica e locale e piani di edilizia economico-popolare
M00900000000	Sviluppo sostenibile e tutela del territorio e dell'ambiente	
	M009P0010000	Difesa del suolo
	M009P0020000	Tutela, valorizzazione e recupero ambientale
	M009P0030000	Rifiuti
	M009P0040000	Servizio idrico integrato
	M009P0050000	Aree protette, parchi naturali, protezione naturalistica e forestazione
	M009P0060000	Tutela e valorizzazione delle risorse idriche
	M009P0070000	Sviluppo sostenibile territorio montano piccoli Comuni
	M009P0080000	Qualità dell'aria e riduzione dell'inquinamento
M01000000000	Trasporti e diritto alla mobilità	
	M010P0010000	Trasporto ferroviario
	M010P0020000	Trasporto pubblico locale
	M010P0030000	Trasporto per vie d'acqua
	M010P0040000	Altre modalità di trasporto
	M010P0050000	Viabilità e infrastrutture stradali

M01100000000	Soccorso civile	
	M011P0010000	Sistema di protezione civile
	M011P0020000	Interventi a seguito di calamità naturali
M01200000000	Diritti sociali, politiche sociali e famiglia	
	M012P0010000	Interventi per l'infanzia e i minori e per asili nido
	M012P0020000	Interventi per la disabilità
	M012P0030000	Interventi per gli anziani
	M012P0040000	Interventi per soggetti a rischio di esclusione sociale
	M012P0050000	Interventi per le famiglie
	M012P0060000	Interventi per il diritto alla casa
	M012P0070000	Programmazione e governo della rete dei servizi sociosanitari e sociali
	M012P0080000	Cooperazione e associazionismo
	M012P0090000	Servizio necroscopico e cimiteriale
M01300000000	Tutela della salute	
	M013P0010000	Servizio sanitario regionale - finanziamento ordinario corrente per la garanzia dei LEA
	M013P0020000	Servizio sanitario regionale - finanziamento aggiuntivo corrente per livelli di assistenza superiori ai LEA
	M013P0030000	Servizio sanitario regionale - finanziamento aggiuntivo corrente per la copertura dello squilibrio di bilancio corrente
	M013P0060000	Servizio sanitario regionale - restituzione maggiori gettiti SSN
	M013P0070000	Ulteriori spese in materia sanitaria
M01400000000	Sviluppo economico e competitività	
	M014P0010000	Industria, PMI e Artigianato
	M014P0020000	Commercio - reti distributive - tutela dei consumatori
	M014P0030000	Ricerca e innovazione
	M014P0040000	Reti e altri servizi di pubblica utilità
M01500000000	Politiche per il lavoro e la formazione professionale	

	M015P0010000	Servizi per lo sviluppo del mercato del lavoro
	M015P0020000	Formazione professionale
	M015P0030000	Sostegno all'occupazione
M01600000000	Agricoltura, politiche agroalimentari e pesca	
	M016P0010000	Sviluppo del settore agricolo e del sistema Agroalimentare
	M016P0020000	Caccia e pesca
M01700000000	Energia e diversificazione delle fonti energetiche	
	M017P0010000	Fonti energetiche
M01800000000	Relazioni con le altre autonomie territoriali e locali	
	M018P0010000	Relazioni finanziarie con le altre autonomie territoriali
M01900000000	Relazioni internazionali	
	M019P0010000	Relazioni internazionali e Cooperazione allo sviluppo
M02000000000	Fondi e accantonamenti	
	M020P0010000	Fondo di riserva
	M020P0020000	Fondo svalutazione crediti
	M020P0030000	Altri Fondi
M05000000000	Debito pubblico	
	M050P0010000	Quota interessi ammortamento mutui e prestiti obbligazionari
	M050P0020000	Quota capitale ammortamento mutui e prestiti obbligazionari
M06000000000	Anticipazioni finanziarie	
	M060P0010000	Restituzione anticipazione di tesoreria
M09900000000	Servizi per conto terzi	
	M099P0010000	Servizi per conto terzi - Partite di giro
	M099P0020000	Anticipazioni per il finanziamento del sistema sanitario nazionale

CONTO DEL BILANCIO - RIEPILOGO GENERALE DELLE SPESE PER MISSIONI 2024

MISSIONE, PROGRAMMA, TITOLO	DENOMINAZIONE	RESIDUI PASSIVI AL 1/1/2024 (RS)		PAGAMENTI IN C/RESIDUI (PR)		RIACCERTAMENTO RESIDUI (R)				RESIDUI PASSIVI DA ESERCIZI PRECEDENTI (EP=RS-PR+R)	
		PREVISIONI DEFINITIVE DI COMPETENZA (CP)		PAGAMENTI IN C/COMPETENZA (PC)		IMPEGNI (I)		ECONOMIE DI COMPETENZA (ECP=CP-I-FPV)		RESIDUI PASSIVI DA ESERCIZIO DI COMPETENZA (EC= I - PC)	
		PREVISIONI DEFINITIVE DI CASSA (CS)		TOTALE PAGAMENTI (TP=PR+PC)		FONDO PLURIENNALE VINCOLATO (FPV)				TOTALE RESIDUI PASSIVI DA RIPORTARE (TR=EP+EC)	
DISAVANZO DI AMMINISTRAZIONE		CP	0,00								
MISSIONE 1	Servizi istituzionali e generali e di gestione	RS	342.184,34	PR	335.416,42	R	-5.011,12	ECP	876.981,19	EP	1.756,80
		CP	2.731.802,76	PC	1.529.333,66	I	1.750.996,69			EC	221.663,03
		CS	3.034.507,10	TP	1.864.750,08	FPV	103.824,88			TR	223.419,83
MISSIONE 2	Giustizia	RS	0,00	PR	0,00	R	0,00	ECP	0,00	EP	0,00
		CP	0,00	PC	0,00	I	0,00			EC	0,00
		CS	0,00	TP	0,00	FPV	0,00			TR	0,00
MISSIONE 3	Ordine pubblico e sicurezza	RS	3.684,49	PR	3.679,55	R	-4,94	ECP	2.665,78	EP	0,00
		CP	117.386,96	PC	107.090,27	I	111.212,07			EC	4.121,80
		CS	118.885,45	TP	110.769,82	FPV	3.509,11			TR	4.121,80
MISSIONE 4	Istruzione e diritto allo studio	RS	49.009,88	PR	16.854,59	R	-90,01	ECP	27.636,70	EP	32.065,28
		CP	250.814,05	PC	200.046,95	I	217.653,80			EC	17.606,85
		CS	297.322,93	TP	216.901,54	FPV	5.523,55			TR	49.672,13
MISSIONE 5	Tutela e valorizzazione dei beni e attività culturali	RS	12.282,01	PR	12.282,01	R	0,00	ECP	42.700,88	EP	0,00
		CP	169.375,73	PC	103.863,87	I	123.524,94			EC	19.661,07
		CS	179.207,74	TP	116.145,88	FPV	3.149,91			TR	19.661,07
MISSIONE 6	Politiche giovanili, sport e tempo libero	RS	77.216,48	PR	77.216,48	R	0,00	ECP	64.571,65	EP	0,00
		CP	503.054,32	PC	119.939,74	I	137.279,05			EC	17.339,31
		CS	580.270,80	TP	197.156,22	FPV	301.203,62			TR	17.339,31
MISSIONE 7	Turismo	RS	15.878,69	PR	15.613,29	R	-265,40	ECP	3.978,96	EP	0,00
		CP	280.500,00	PC	269.271,04	I	276.521,04			EC	7.250,00
		CS	296.378,69	TP	284.884,33	FPV	0,00			TR	7.250,00
MISSIONE 8	Assetto del territorio ed edilizia abitativa	RS	441,60	PR	441,60	R	0,00	ECP	2.256,15	EP	0,00
		CP	119.223,19	PC	104.435,55	I	110.825,71			EC	6.390,16
		CS	113.437,79	TP	104.877,15	FPV	6.141,33			TR	6.390,16

CONTO DEL BILANCIO - RIEPILOGO GENERALE DELLE SPESE PER MISSIONI 2024

MISSIONE, PROGRAMMA, TITOLO	DENOMINAZIONE	RESIDUI PASSIVI AL 1/1/2024 (RS)		PAGAMENTI IN C/RESIDUI (PR)		RIACCERTAMENTO RESIDUI (R)				RESIDUI PASSIVI DA ESERCIZI PRECEDENTI (EP=RS-PR+R)	
		PREVISIONI DEFINITIVE DI COMPETENZA (CP)		PAGAMENTI IN C/COMPETENZA (PC)		IMPEGNI (I)		ECONOMIE DI COMPETENZA (ECP=CP-I-FPV)		RESIDUI PASSIVI DA ESERCIZIO DI COMPETENZA (EC= I - PC)	
		PREVISIONI DEFINITIVE DI CASSA (CS)		TOTALE PAGAMENTI (TP=PR+PC)		FONDO PLURIENNALE VINCOLATO (FPV)				TOTALE RESIDUI PASSIVI DA RIPORTARE (TR=EP+EC)	
MISSIONE 9	Sviluppo sostenibile e tutela del territorio e dell'ambiente	RS	18.322,81	PR	12.911,72	R	-497,87			EP	4.913,22
		CP	1.867.602,54	PC	1.011.167,52	I	1.540.655,33	ECP	249.017,52	EC	529.487,81
		CS	1.880.460,35	TP	1.024.079,24	FPV	77.929,69			TR	534.401,03
MISSIONE 10	Trasporti e diritto alla mobilità	RS	184.125,90	PR	179.299,33	R	-4.826,57			EP	0,00
		CP	1.959.229,42	PC	558.300,78	I	1.176.294,46	ECP	449.073,05	EC	617.993,68
		CS	2.143.355,32	TP	737.600,11	FPV	333.861,91			TR	617.993,68
MISSIONE 11	Soccorso civile	RS	300.000,00	PR	0,00	R	0,00			EP	300.000,00
		CP	30.552,64	PC	25.000,00	I	27.000,00	ECP	0,00	EC	2.000,00
		CS	330.552,64	TP	25.000,00	FPV	3.552,64			TR	302.000,00
MISSIONE 12	Diritti sociali, politiche sociali e famiglia	RS	52.011,21	PR	48.128,10	R	-3.883,11			EP	0,00
		CP	276.320,20	PC	68.383,36	I	253.096,22	ECP	13.999,80	EC	184.712,86
		CS	328.331,41	TP	116.511,46	FPV	9.224,18			TR	184.712,86
MISSIONE 13	Tutela della salute	RS	0,00	PR	0,00	R	0,00			EP	0,00
		CP	1.750,00	PC	1.296,37	I	1.711,17	ECP	38,83	EC	414,80
		CS	1.750,00	TP	1.296,37	FPV	0,00			TR	414,80
MISSIONE 14	Sviluppo economico e competitività	RS	50,00	PR	20,54	R	-29,46			EP	0,00
		CP	850,00	PC	533,73	I	633,73	ECP	216,27	EC	100,00
		CS	900,00	TP	554,27	FPV	0,00			TR	100,00
MISSIONE 16	Agricoltura, politiche agroalimentari e pesca	RS	0,00	PR	0,00	R	0,00			EP	0,00
		CP	0,00	PC	0,00	I	0,00	ECP	0,00	EC	0,00
		CS	0,00	TP	0,00	FPV	0,00			TR	0,00
MISSIONE 17	Energia e diversificazione delle fonti energetiche	RS	1.995,31	PR	1.995,31	R	0,00			EP	0,00
		CP	20.800,00	PC	10.002,28	I	10.002,28	ECP	10.797,72	EC	0,00
		CS	22.795,31	TP	11.997,59	FPV	0,00			TR	0,00
MISSIONE 18	Relazioni con le altre autonomie territoriali e locali	RS	0,00	PR	0,00	R	0,00			EP	0,00
		CP	20.802,96	PC	20.802,96	I	20.802,96	ECP	0,00	EC	0,00
		CS	20.802,96	TP	20.802,96	FPV	0,00			TR	0,00

CONTO DEL BILANCIO - RIEPILOGO GENERALE DELLE SPESE PER MISSIONI 2024

MISSIONE, PROGRAMMA, TITOLO	DENOMINAZIONE	RESIDUI PASSIVI AL 1/1/2024 (RS)		PAGAMENTI IN C/RESIDUI (PR)		RIACCERTAMENTO RESIDUI (R)				RESIDUI PASSIVI DA ESERCIZI PRECEDENTI (EP=RS-PR+R)	
		PREVISIONI DEFINITIVE DI COMPETENZA (CP)		PAGAMENTI IN C/COMPETENZA (PC)		IMPEGNI (I)		ECONOMIE DI COMPETENZA (ECP=CP-I-FPV)		RESIDUI PASSIVI DA ESERCIZIO DI COMPETENZA (EC= I - PC)	
		PREVISIONI DEFINITIVE DI CASSA (CS)		TOTALE PAGAMENTI (TP=PR+PC)		FONDO PLURIENNALE VINCOLATO (FPV)				TOTALE RESIDUI PASSIVI DA RIPORTARE (TR=EP+EC)	
MISSIONE 20	Fondi e accantonamenti	RS	0,00	PR	0,00	R	0,00			EP	0,00
		CP	56.610,00	PC	0,00	I	0,00	ECP	56.610,00	EC	0,00
		CS	2.131,24	TP	0,00	FPV	0,00			TR	0,00
MISSIONE 50	Debito pubblico	RS	0,00	PR	0,00	R	0,00			EP	0,00
		CP	159.976,00	PC	159.664,90	I	159.664,90	ECP	311,10	EC	0,00
		CS	159.976,00	TP	159.664,90	FPV	0,00			TR	0,00
MISSIONE 60	Anticipazioni finanziarie	RS	0,00	PR	0,00	R	0,00			EP	0,00
		CP	200.000,00	PC	0,00	I	0,00	ECP	200.000,00	EC	0,00
		CS	200.000,00	TP	0,00	FPV	0,00			TR	0,00
MISSIONE 99	Servizi per conto terzi	RS	68.540,87	PR	5.817,23	R	0,00			EP	62.723,64
		CP	1.510.000,00	PC	770.155,10	I	794.701,36	ECP	715.298,64	EC	24.546,26
		CS	1.578.540,87	TP	775.972,33	FPV	0,00			TR	87.269,90
	TOTALE MISSIONI	RS	1.125.743,59	PR	709.676,17	R	-14.608,48			EP	401.458,94
		CP	10.276.650,77	PC	5.059.288,08	I	6.712.575,71	ECP	2.716.154,24	EC	1.653.287,63
		CS	11.289.606,60	TP	5.768.964,25	FPV	847.920,82			TR	2.054.746,57
	TOTALE GENERALE DELLE SPESE	RS	1.125.743,59	PR	709.676,17	R	-14.608,48			EP	401.458,94
		CP	10.276.650,77	PC	5.059.288,08	I	6.712.575,71	ECP	2.716.154,24	EC	1.653.287,63
		CS	11.289.606,60	TP	5.768.964,25	FPV	847.920,82			TR	2.054.746,57

MISSIONE	M001	Servizi istituzionali e generali e di gestione
N°	0	PROGRAMMI NELLA MISSIONE
RESPONSABILE		
PROGRAMMAZIONE PREVISTA NEL DOCUMENTO UNICO DI PROGRAMMAZIONE PER IL TRIENNIO		2024 - 2026

ENTRATA								
Tipologia	Descrizione	Previsione assestata (a)	Accertamenti (b)	Da Accertare (a - b)	% (b / a)	Disponibilità Accertamenti (c)	Reversali (d)	% (d / b)
101	Trasferimenti correnti da Amministrazioni pubbliche	65.593,95	65.499,07	94,88	99,86	16.393,95	49.105,12	74,97
	TOTALE TITOLO 2	65.593,95	65.499,07	94,88	99,86	16.393,95	49.105,12	74,97
TITOLO 4 - ENTRATE IN CONTO CAPITALE								
Tipologia	Descrizione	Previsione assestata (a)	Accertamenti (b)	Da Accertare (a - b)	% (b / a)	Disponibilità Accertamenti (c)	Reversali (d)	% (d / b)
200	Contributi agli investimenti	177.127,54	149.454,54	27.673,00	84,38	49.172,00	100.282,54	67,10
	TOTALE TITOLO 4	177.127,54	149.454,54	27.673,00	84,38	49.172,00	100.282,54	67,10
	TOTALE ENTRATA	242.721,49	214.953,61	27.767,88	88,56	65.565,95	149.387,66	69,50

U S C I T A								
TITOLO 1 - SPESE CORRENTI								
Macro-Aggr.	Descrizione	Previsione assestata (a)	Impegni (b)	Da Impegnare (a - b)	% (b / a)	Disponibilità Impegni (c)	Mandati (d)	% (d / b)
1	Redditi da lavoro dipendente	641.456,12	596.390,17	45.065,95	92,97	10.210,30	586.179,67	98,29
2	Imposte e tasse a carico dell'ente	72.320,00	54.114,01	18.205,99	74,83	2.907,21	51.206,80	94,63
3	Acquisto di beni e servizi	445.523,95	357.864,38	87.659,57	80,32	94.006,99	263.857,39	73,73
4	Trasferimenti correnti	53.300,00	50.772,15	2.527,85	95,26	141,04	50.631,11	98,72
7	Interessi passivi	500,00	0,00	500,00	0,00	0,00	0,00	0,00
9	Rimborsi e poste correttive delle entrate	366.827,00	365.536,15	1.290,85	99,65	0,00	365.536,15	100,00
10	Altre spese correnti	218.087,80	139.206,90	78.880,90	63,83	0,00	139.206,90	100,00
	TOTALE TITOLO 1	1.798.014,87	1.563.893,76	234.131,11	86,98	107.265,54	1.456.618,22	93,14
TITOLO 2 - SPESE IN CONTO CAPITALE								
Macro-Aggr.	Descrizione	Previsione assestata (a)	Impegni (b)	Da Impegnare (a - b)	% (b / a)	Disponibilità Impegni (c)	Mandati (d)	% (d / b)
2	Investimenti fissi lordi e acquisto di terreni	872.540,26	187.112,93	685.427,33	21,44	114.397,49	72.715,44	38,86
3	Contributi agli investimenti	0,00	0,00	0,00	100,00	0,00	0,00	0,00
5	Altre spese in conto capitale	61.247,63	0,00	61.247,63	0,00	0,00	0,00	0,00
	TOTALE TITOLO 2	933.787,89	187.112,93	746.674,96	20,04	114.397,49	72.715,44	38,86
TITOLO 3 - INCREMENTO DI ATTIVITA' FINANZIARIE								
Macro-Aggr.	Descrizione	Previsione assestata (a)	Impegni (b)	Da Impegnare (a - b)	% (b / a)	Disponibilità Impegni (c)	Mandati (d)	% (d / b)
2	Concessione crediti di breve termine	0,00	0,00	0,00	0,00	0,00	0,00	0,00
	TOTALE TITOLO 3	0,00	0,00	0,00	0,00	0,00	0,00	0,00
	TOTALE USCITA	2.731.802,76	1.750.996,69	980.806,07	64,10	221.663,03	1.529.333,66	87,34

PROGRAMMA:	M001P0010	Organi istituzionali
RESPONSABILE:		
PROGRAMMAZIONE PREVISTA NEL DOCUMENTO UNICO DI PROGRAMMAZIONE PER IL TRIENNIO		2024 - 2026

PROGRAMMA:	M001P0020	Segreteria generale
RESPONSABILE:		
PROGRAMMAZIONE PREVISTA NEL DOCUMENTO UNICO DI PROGRAMMAZIONE PER IL TRIENNIO		2024 - 2026

PROGRAMMA:	M001P0030	Gestione economica, finanziaria, programmazione e provveditorato
RESPONSABILE:		
PROGRAMMAZIONE PREVISTA NEL DOCUMENTO UNICO DI PROGRAMMAZIONE PER IL TRIENNIO		2024 - 2026

PROGRAMMA:	M001P0040	Gestione delle entrate tributarie e servizi fiscali
RESPONSABILE:		
PROGRAMMAZIONE PREVISTA NEL DOCUMENTO UNICO DI PROGRAMMAZIONE PER IL TRIENNIO		2024 - 2026

PROGRAMMA:	M001P0050	Gestione dei beni demaniali e patrimoniali
RESPONSABILE:		
PROGRAMMAZIONE PREVISTA NEL DOCUMENTO UNICO DI PROGRAMMAZIONE PER IL TRIENNIO		2024 - 2026

PROGRAMMA:	M001P0060	Ufficio tecnico
RESPONSABILE:		
PROGRAMMAZIONE PREVISTA NEL DOCUMENTO UNICO DI PROGRAMMAZIONE PER IL TRIENNIO		2024 - 2026

PROGRAMMA:	M001P0070	Elezioni e consultazioni popolari - Anagrafe e stato civile
RESPONSABILE:		
PROGRAMMAZIONE PREVISTA NEL DOCUMENTO UNICO DI PROGRAMMAZIONE PER IL TRIENNIO		2024 - 2026

PROGRAMMA:	M001P0080	Statistica e sistemi informativi
RESPONSABILE:		
PROGRAMMAZIONE PREVISTA NEL DOCUMENTO UNICO DI PROGRAMMAZIONE PER IL TRIENNIO		2024 - 2026

PROGRAMMA:	M001P0090	Assistenza tecnico-amministrativa agli enti locali
RESPONSABILE:		
PROGRAMMAZIONE PREVISTA NEL DOCUMENTO UNICO DI PROGRAMMAZIONE PER IL TRIENNIO		2024 - 2026

PROGRAMMA:	M001P0100	Risorse umane
RESPONSABILE:		
PROGRAMMAZIONE PREVISTA NEL DOCUMENTO UNICO DI PROGRAMMAZIONE PER IL TRIENNIO		2024 - 2026

PROGRAMMA:	M001P0110	Altri servizi generali
RESPONSABILE:		
PROGRAMMAZIONE PREVISTA NEL DOCUMENTO UNICO DI PROGRAMMAZIONE PER IL TRIENNIO		2024 - 2026

MISSIONE	M002	Giustizia
N°	0	PROGRAMMI NELLA MISSIONE
RESPONSABILE		
PROGRAMMAZIONE PREVISTA NEL DOCUMENTO UNICO DI PROGRAMMAZIONE PER IL TRIENNIO		2024 - 2026

U S C I T A								
Macro-Aggr.	Descrizione	Previsione asestata (a)	Impegni (b)	Da Impegnare (a - b)	% (b / a)	Disponibilità Impegni (c)	Mandati (d)	% (d / b)
3	Acquisto di beni e servizi	0,00	0,00	0,00	0,00	0,00	0,00	0,00
	TOTALE TITOLO 1	0,00	0,00	0,00	0,00	0,00	0,00	0,00
	TOTALE USCITA	0,00	0,00	0,00	0,00	0,00	0,00	0,00

PROGRAMMA:	M002P0010	Uffici giudiziari
RESPONSABILE:		
PROGRAMMAZIONE PREVISTA NEL DOCUMENTO UNICO DI PROGRAMMAZIONE PER IL TRIENNIO		2024 - 2026

PROGRAMMA:	M002P0020	Casa circondariale e altri servizi
RESPONSABILE:		
PROGRAMMAZIONE PREVISTA NEL DOCUMENTO UNICO DI PROGRAMMAZIONE PER IL TRIENNIO		2024 - 2026

MISSIONE	M003	Ordine pubblico e sicurezza
N° 0 PROGRAMMI NELLA MISSIONE		
RESPONSABILE		
PROGRAMMAZIONE PREVISTA NEL DOCUMENTO UNICO DI PROGRAMMAZIONE PER IL TRIENNIO		2024 - 2026

U S C I T A								
Macro-Aggr.	Descrizione	Previsione assestata (a)	Impegni (b)	Da Impegnare (a - b)	% (b / a)	Disponibilità Impegni (c)	Mandati (d)	% (d / b)
1	Redditi da lavoro dipendente	98.367,85	97.674,01	693,84	99,29	1.802,00	95.872,01	98,16
2	Imposte e tasse a carico dell'ente	6.260,00	6.209,30	50,70	99,19	0,00	6.209,30	100,00
3	Acquisto di beni e servizi	6.250,00	4.699,88	1.550,12	75,20	1.921,82	2.778,06	59,11
4	Trasferimenti correnti	2.600,00	2.269,44	330,56	87,29	397,98	1.871,46	82,46
10	Altre spese correnti	3.909,11	359,44	3.549,67	9,19	0,00	359,44	100,00
	TOTALE TITOLO 1	117.386,96	111.212,07	6.174,89	94,74	4.121,80	107.090,27	96,29
TITOLO 2 - SPESE IN CONTO CAPITALE								
Macro-Aggr.	Descrizione	Previsione assestata (a)	Impegni (b)	Da Impegnare (a - b)	% (b / a)	Disponibilità Impegni (c)	Mandati (d)	% (d / b)
2	Investimenti fissi lordi e acquisto di terreni	0,00	0,00	0,00	100,00	0,00	0,00	0,00
	TOTALE TITOLO 2	0,00	0,00	0,00	0,00	0,00	0,00	0,00
	TOTALE USCITA	117.386,96	111.212,07	6.174,89	94,74	4.121,80	107.090,27	96,29

PROGRAMMA:	M003P0010	Polizia locale e amministrativa
RESPONSABILE:		
PROGRAMMAZIONE PREVISTA NEL DOCUMENTO UNICO DI PROGRAMMAZIONE PER IL TRIENNIO		2024 - 2026

PROGRAMMA:	M003P0020	Sistema integrato di sicurezza urbana
RESPONSABILE:		
PROGRAMMAZIONE PREVISTA NEL DOCUMENTO UNICO DI PROGRAMMAZIONE PER IL TRIENNIO		2024 - 2026

MISSIONE	M004	Istruzione e diritto allo studio
N° 0	PROGRAMMI NELLA MISSIONE	
RESPONSABILE		
PROGRAMMAZIONE PREVISTA NEL DOCUMENTO UNICO DI PROGRAMMAZIONE PER IL TRIENNIO		2024 - 2026

ENTRATA								
Tipologia	Descrizione	Previsione assestata (a)	Accertamenti (b)	Da Accertare (a - b)	% (b / a)	Disponibilità Accertamenti (c)	Reversali (d)	% (d / b)
200	Contributi agli investimenti	0,00	0,00	0,00	0,00	0,00	0,00	0,00
	TOTALE TITOLO 4	0,00	0,00	0,00	0,00	0,00	0,00	0,00
	TOTALE ENTRATA	0,00	0,00	0,00	0,00	0,00	0,00	0,00

U S C I T A								
TITOLO 1 - SPESE CORRENTI								
Macro-Aggr.	Descrizione	Previsione assestata (a)	Impegni (b)	Da Impegnare (a - b)	% (b / a)	Disponibilità Impegni (c)	Mandati (d)	% (d / b)
1	Redditi da lavoro dipendente	102.398,58	100.974,51	1.424,07	98,61	246,00	100.728,51	99,76
2	Imposte e tasse a carico dell'ente	6.950,00	6.807,20	142,80	97,95	0,00	6.807,20	100,00
3	Acquisto di beni e servizi	76.750,00	57.700,98	19.049,02	75,18	3.241,01	54.459,97	94,38
4	Trasferimenti correnti	43.141,00	42.403,25	737,75	98,29	9.276,09	33.127,16	78,12
7	Interessi passivi	0,00	0,00	0,00	100,00	0,00	0,00	0,00
10	Altre spese correnti	5.800,47	0,00	5.800,47	0,00	0,00	0,00	0,00
	TOTALE TITOLO 1	235.040,05	207.885,94	27.154,11	88,45	12.763,10	195.122,84	93,86
TITOLO 2 - SPESE IN CONTO CAPITALE								
Macro-Aggr.	Descrizione	Previsione assestata (a)	Impegni (b)	Da Impegnare (a - b)	% (b / a)	Disponibilità Impegni (c)	Mandati (d)	% (d / b)
2	Investimenti fissi lordi e acquisto di terreni	9.530,00	3.524,58	6.005,42	36,98	0,00	3.524,58	100,00
3	Contributi agli investimenti	6.244,00	6.243,28	0,72	99,99	4.843,75	1.399,53	22,42
5	Altre spese in conto capitale	0,00	0,00	0,00	100,00	0,00	0,00	0,00
	TOTALE TITOLO 2	15.774,00	9.767,86	6.006,14	61,92	4.843,75	4.924,11	50,41
	TOTALE USCITA	250.814,05	217.653,80	33.160,25	86,78	17.606,85	200.046,95	91,91

PROGRAMMA: M004P0010 Istruzione prescolastica

RESPONSABILE:

PROGRAMMAZIONE PREVISTA NEL DOCUMENTO UNICO DI PROGRAMMAZIONE PER IL TRIENNIO

2024 - 2026

PROGRAMMA: M004P0020 Altri ordini di istruzione non universitaria

RESPONSABILE:

PROGRAMMAZIONE PREVISTA NEL DOCUMENTO UNICO DI PROGRAMMAZIONE PER IL TRIENNIO

2024 - 2026

PROGRAMMA: M004P0040 Istruzione universitaria

RESPONSABILE:

PROGRAMMAZIONE PREVISTA NEL DOCUMENTO UNICO DI PROGRAMMAZIONE PER IL TRIENNIO

2024 - 2026

PROGRAMMA: M004P0050 Istruzione tecnica superiore

RESPONSABILE:

PROGRAMMAZIONE PREVISTA NEL DOCUMENTO UNICO DI PROGRAMMAZIONE PER IL TRIENNIO

2024 - 2026

PROGRAMMA: M004P0060 Servizi ausiliari all'istruzione

RESPONSABILE:

PROGRAMMAZIONE PREVISTA NEL DOCUMENTO UNICO DI PROGRAMMAZIONE PER IL TRIENNIO

2024 - 2026

PROGRAMMA: M004P0070 Diritto allo studio

RESPONSABILE:

PROGRAMMAZIONE PREVISTA NEL DOCUMENTO UNICO DI PROGRAMMAZIONE PER IL TRIENNIO

2024 - 2026

MISSIONE	M005	Tutela e valorizzazione dei beni e attività culturali
N°	0	PROGRAMMI NELLA MISSIONE
RESPONSABILE		
PROGRAMMAZIONE PREVISTA NEL DOCUMENTO UNICO DI PROGRAMMAZIONE PER IL TRIENNIO		2024 - 2026

U S C I T A								
Macro-Aggr.	Descrizione	Previsione assestata (a)	Impegni (b)	Da Impegnare (a - b)	% (b / a)	Disponibilità Impegni (c)	Mandati (d)	% (d / b)
1	Redditi da lavoro dipendente	38.180,37	38.166,23	14,14	99,96	0,00	38.166,23	100,00
2	Imposte e tasse a carico dell'ente	2.790,00	2.701,49	88,51	96,83	160,90	2.540,59	94,04
3	Acquisto di beni e servizi	69.000,00	45.224,16	23.775,84	65,54	3.247,29	41.976,87	92,82
4	Trasferimenti correnti	42.700,00	27.430,18	15.269,82	64,24	6.250,00	21.180,18	77,21
7	Interessi passivi	0,00	0,00	0,00	100,00	0,00	0,00	0,00
10	Altre spese correnti	3.505,36	0,00	3.505,36	0,00	0,00	0,00	0,00
	TOTALE TITOLO 1	156.175,73	113.522,06	42.653,67	72,69	9.658,19	103.863,87	91,49
TITOLO 2 - SPESE IN CONTO CAPITALE								
Macro-Aggr.	Descrizione	Previsione assestata (a)	Impegni (b)	Da Impegnare (a - b)	% (b / a)	Disponibilità Impegni (c)	Mandati (d)	% (d / b)
2	Investimenti fissi lordi e acquisto di terreni	12.500,00	10.002,88	2.497,12	80,02	10.002,88	0,00	0,00
3	Contributi agli investimenti	700,00	0,00	700,00	0,00	0,00	0,00	0,00
5	Altre spese in conto capitale	0,00	0,00	0,00	0,00	0,00	0,00	0,00
	TOTALE TITOLO 2	13.200,00	10.002,88	3.197,12	75,78	10.002,88	0,00	0,00
	TOTALE USCITA	169.375,73	123.524,94	45.850,79	72,93	19.661,07	103.863,87	84,08

PROGRAMMA:	M005P0010	Valorizzazione dei beni di interesse storico.
RESPONSABILE:		
PROGRAMMAZIONE PREVISTA NEL DOCUMENTO UNICO DI PROGRAMMAZIONE PER IL TRIENNIO	2024 - 2026	

PROGRAMMA:	M005P0020	Attività culturali e interventi diversi nel settore culturale
RESPONSABILE:		
PROGRAMMAZIONE PREVISTA NEL DOCUMENTO UNICO DI PROGRAMMAZIONE PER IL TRIENNIO	2024 - 2026	

MISSIONE	M006	Politiche giovanili, sport e tempo libero
N° 0 PROGRAMMI NELLA MISSIONE		
RESPONSABILE		
PROGRAMMAZIONE PREVISTA NEL DOCUMENTO UNICO DI PROGRAMMAZIONE PER IL TRIENNIO	2024 - 2026	

ENTRATA								
Tipologia	Descrizione	Previsione assestata (a)	Accertamenti (b)	Da Accertare (a - b)	% (b / a)	Disponibilità Accertamenti (c)	Reversali (d)	% (d / b)
200	Contributi agli investimenti	0,00	0,00	0,00	0,00	0,00	0,00	0,00
	TOTALE TITOLO 4	0,00	0,00	0,00	0,00	0,00	0,00	0,00
	TOTALE ENTRATA	0,00	0,00	0,00	0,00	0,00	0,00	0,00

U S C I T A								
TITOLO 1 - SPESE CORRENTI								
Macro-Aggr.	Descrizione	Previsione assestata (a)	Impegni (b)	Da Impegnare (a - b)	% (b / a)	Disponibilità Impegni (c)	Mandati (d)	% (d / b)
2	Imposte e tasse a carico dell'ente	650,00	517,89	132,11	79,68	0,00	517,89	100,00
3	Acquisto di beni e servizi	106.500,00	62.666,39	43.833,61	58,84	15.638,61	47.027,78	75,04
4	Trasferimenti correnti	17.000,00	9.750,00	7.250,00	57,35	0,00	9.750,00	100,00
7	Interessi passivi	0,00	0,00	0,00	100,00	0,00	0,00	0,00
	TOTALE TITOLO 1	124.150,00	72.934,28	51.215,72	58,75	15.638,61	57.295,67	78,56
TITOLO 2 - SPESE IN CONTO CAPITALE								
Macro-Aggr.	Descrizione	Previsione assestata (a)	Impegni (b)	Da Impegnare (a - b)	% (b / a)	Disponibilità Impegni (c)	Mandati (d)	% (d / b)
2	Investimenti fissi lordi e acquisto di terreni	45.700,70	36.740,19	8.960,51	80,39	1.700,70	35.039,49	95,37
3	Contributi agli investimenti	32.000,00	27.604,58	4.395,42	86,26	0,00	27.604,58	100,00
5	Altre spese in conto capitale	301.203,62	0,00	301.203,62	0,00	0,00	0,00	0,00
	TOTALE TITOLO 2	378.904,32	64.344,77	314.559,55	16,98	1.700,70	62.644,07	97,36
	TOTALE USCITA	503.054,32	137.279,05	365.775,27	27,29	17.339,31	119.939,74	87,37

PROGRAMMA:	M006P0010	Sport e tempo libero
RESPONSABILE:		
PROGRAMMAZIONE PREVISTA NEL DOCUMENTO UNICO DI PROGRAMMAZIONE PER IL TRIENNIO	2024 - 2026	

PROGRAMMA:	M006P0020	Giovani
RESPONSABILE:		
PROGRAMMAZIONE PREVISTA NEL DOCUMENTO UNICO DI PROGRAMMAZIONE PER IL TRIENNIO	2024 - 2026	

MISSIONE	M007	Turismo
N° 0 PROGRAMMI NELLA MISSIONE		
RESPONSABILE		
PROGRAMMAZIONE PREVISTA NEL DOCUMENTO UNICO DI PROGRAMMAZIONE PER IL TRIENNIO	2024 - 2026	

U S C I T A								
Macro-Aggr.	Descrizione	Previsione assestata (a)	Impegni (b)	Da Impegnare (a - b)	% (b / a)	Disponibilità Impegni (c)	Mandati (d)	% (d / b)
3	Acquisto di beni e servizi	65.000,00	64.946,00	54,00	99,92	0,00	64.946,00	100,00
4	Trasferimenti correnti	215.500,00	211.575,04	3.924,96	98,18	7.250,00	204.325,04	96,57
	TOTALE TITOLO 1	280.500,00	276.521,04	3.978,96	98,58	7.250,00	269.271,04	97,38
TITOLO 2 - SPESE IN CONTO CAPITALE								
Macro-Aggr.	Descrizione	Previsione assestata (a)	Impegni (b)	Da Impegnare (a - b)	% (b / a)	Disponibilità Impegni (c)	Mandati (d)	% (d / b)
3	Contributi agli investimenti	0,00	0,00	0,00	100,00	0,00	0,00	0,00
	TOTALE TITOLO 2	0,00	0,00	0,00	0,00	0,00	0,00	0,00
	TOTALE USCITA	280.500,00	276.521,04	3.978,96	98,58	7.250,00	269.271,04	97,38

PROGRAMMA:	M007P0010	Sviluppo e valorizzazione del turismo
RESPONSABILE:		
PROGRAMMAZIONE PREVISTA NEL DOCUMENTO UNICO DI PROGRAMMAZIONE PER IL TRIENNIO	2024 - 2026	

MISSIONE	M008	Assetto del territorio ed edilizia abitativa
N° 0 PROGRAMMI NELLA MISSIONE		
RESPONSABILE		
PROGRAMMAZIONE PREVISTA NEL DOCUMENTO UNICO DI PROGRAMMAZIONE PER IL TRIENNIO	2024 - 2026	

U S C I T A								
Macro-Aggr.	Descrizione	Previsione assestata (a)	Impegni (b)	Da Impegnare (a - b)	% (b / a)	Disponibilità Impegni (c)	Mandati (d)	% (d / b)
1	Redditi da lavoro dipendente	52.166,19	51.793,36	372,83	99,29	290,00	51.503,36	99,44
2	Imposte e tasse a carico dell'ente	3.360,00	3.302,96	47,04	98,60	0,00	3.302,96	100,00
3	Acquisto di beni e servizi	5.480,00	3.844,31	1.635,69	70,15	132,00	3.712,31	96,57
10	Altre spese correnti	6.227,00	0,00	6.227,00	0,00	0,00	0,00	0,00
	TOTALE TITOLO 1	67.223,19	58.940,63	8.282,56	87,68	422,00	58.518,63	99,28
TITOLO 2 - SPESE IN CONTO CAPITALE								
Macro-Aggr.	Descrizione	Previsione assestata (a)	Impegni (b)	Da Impegnare (a - b)	% (b / a)	Disponibilità Impegni (c)	Mandati (d)	% (d / b)
2	Investimenti fissi lordi e acquisto di terreni	50.800,00	50.723,80	76,20	99,85	5.968,16	44.755,64	88,23
5	Altre spese in conto capitale	1.200,00	1.161,28	38,72	96,77	0,00	1.161,28	100,00
	TOTALE TITOLO 2	52.000,00	51.885,08	114,92	99,78	5.968,16	45.916,92	88,50
	TOTALE USCITA	119.223,19	110.825,71	8.397,48	92,96	6.390,16	104.435,55	94,23

PROGRAMMA:	M008P0010	Urbanistica e assetto del territorio
RESPONSABILE:		
PROGRAMMAZIONE PREVISTA NEL DOCUMENTO UNICO DI PROGRAMMAZIONE PER IL TRIENNIO		2024 - 2026

PROGRAMMA:	M008P0020	Edilizia residenziale pubblica e locale e piani di edilizia economico-popolare
RESPONSABILE:		
PROGRAMMAZIONE PREVISTA NEL DOCUMENTO UNICO DI PROGRAMMAZIONE PER IL TRIENNIO		2024 - 2026

MISSIONE	M009	Sviluppo sostenibile e tutela del territorio e dell'ambiente
N° 0	PROGRAMMI NELLA MISSIONE	
RESPONSABILE		
PROGRAMMAZIONE PREVISTA NEL DOCUMENTO UNICO DI PROGRAMMAZIONE PER IL TRIENNIO		2024 - 2026

ENTRATA								
Tipologia	Descrizione	Previsione assestata (a)	Accertamenti (b)	Da Accertare (a - b)	% (b / a)	Disponibilità Accertamenti (c)	Reversali (d)	% (d / b)
200	Contributi agli investimenti	800.029,93	713.863,96	86.165,97	89,23	379.683,96	334.180,00	46,81
	TOTALE TITOLO 4	800.029,93	713.863,96	86.165,97	89,23	379.683,96	334.180,00	46,81
	TOTALE ENTRATA	800.029,93	713.863,96	86.165,97	89,23	379.683,96	334.180,00	46,81

U S C I T A								
TITOLO 1 - SPESE CORRENTI								
Macro-Aggr.	Descrizione	Previsione assestata (a)	Impegni (b)	Da Impegnare (a - b)	% (b / a)	Disponibilità Impegni (c)	Mandati (d)	% (d / b)
1	Redditi da lavoro dipendente	231.657,91	231.657,16	0,75	100,00	0,00	231.657,16	100,00
2	Imposte e tasse a carico dell'ente	15.350,00	14.981,80	368,20	97,60	0,00	14.981,80	100,00
3	Acquisto di beni e servizi	339.450,00	301.276,93	38.173,07	88,75	28.296,59	272.980,34	90,61
4	Trasferimenti correnti	53.100,00	50.373,54	2.726,46	94,87	0,00	50.373,54	100,00
7	Interessi passivi	0,00	0,00	0,00	100,00	0,00	0,00	0,00
9	Rimborsi e poste correttive delle entrate	0,00	0,00	0,00	0,00	0,00	0,00	0,00
10	Altre spese correnti	7.248,23	1.646,14	5.602,09	22,71	0,00	1.646,14	100,00
	TOTALE TITOLO 1	646.806,14	599.935,57	46.870,57	92,75	28.296,59	571.638,98	95,28

TITOLO 2 - SPESE IN CONTO CAPITALE								
Macro-Aggr.	Descrizione	Previsione assestata (a)	Impegni (b)	Da Impegnare (a - b)	% (b / a)	Disponibilità Impegni (c)	Mandati (d)	% (d / b)
2	Investimenti fissi lordi e acquisto di terreni	1.073.964,94	868.551,22	205.413,72	80,87	434.691,22	433.860,00	49,95
3	Contributi agli investimenti	74.500,00	72.168,54	2.331,46	96,87	66.500,00	5.668,54	7,85
5	Altre spese in conto capitale	72.331,46	0,00	72.331,46	0,00	0,00	0,00	0,00
	TOTALE TITOLO 2	1.220.796,40	940.719,76	280.076,64	77,06	501.191,22	439.528,54	46,72
	TOTALE USCITA	1.867.602,54	1.540.655,33	326.947,21	82,49	529.487,81	1.011.167,52	65,63

PROGRAMMA: M009P0010 Difesa del suolo

RESPONSABILE:

PROGRAMMAZIONE PREVISTA NEL DOCUMENTO UNICO DI PROGRAMMAZIONE PER IL TRIENNIO 2024 - 2026

PROGRAMMA: M009P0020 Tutela, valorizzazione e recupero ambientale

RESPONSABILE:

PROGRAMMAZIONE PREVISTA NEL DOCUMENTO UNICO DI PROGRAMMAZIONE PER IL TRIENNIO 2024 - 2026

PROGRAMMA: M009P0030 Rifiuti

RESPONSABILE:

PROGRAMMAZIONE PREVISTA NEL DOCUMENTO UNICO DI PROGRAMMAZIONE PER IL TRIENNIO 2024 - 2026

PROGRAMMA: M009P0040 Servizio idrico integrato

RESPONSABILE:

PROGRAMMAZIONE PREVISTA NEL DOCUMENTO UNICO DI PROGRAMMAZIONE PER IL TRIENNIO 2024 - 2026

PROGRAMMA: M009P0050 Aree protette, parchi naturali, protezione naturalistica e forestazione

RESPONSABILE:

PROGRAMMAZIONE PREVISTA NEL DOCUMENTO UNICO DI PROGRAMMAZIONE PER IL TRIENNIO 2024 - 2026

PROGRAMMA: M009P0060 Tutela e valorizzazione delle risorse idriche

RESPONSABILE:

PROGRAMMAZIONE PREVISTA NEL DOCUMENTO UNICO DI PROGRAMMAZIONE PER IL TRIENNIO 2024 - 2026

PROGRAMMA: M009P0070 Sviluppo sostenibile territorio montano piccoli Comuni

RESPONSABILE:

PROGRAMMAZIONE PREVISTA NEL DOCUMENTO UNICO DI PROGRAMMAZIONE PER IL TRIENNIO 2024 - 2026

PROGRAMMA: M009P0080 Qualità dell'aria e riduzione dell'inquinamento

RESPONSABILE:

PROGRAMMAZIONE PREVISTA NEL DOCUMENTO UNICO DI PROGRAMMAZIONE PER IL TRIENNIO 2024 - 2026

MISSIONE	M010	Trasporti e diritto alla mobilità
N°	0	PROGRAMMI NELLA MISSIONE
RESPONSABILE		
PROGRAMMAZIONE PREVISTA NEL DOCUMENTO UNICO DI PROGRAMMAZIONE PER IL TRIENNIO		2024 - 2026

ENTRATA								
Tipologia	Descrizione	Previsione assestata (a)	Accertamenti (b)	Da Accertare (a - b)	% (b / a)	Disponibilità Accertamenti (c)	Reversali (d)	% (d / b)
200	Contributi agli investimenti	0,00	0,00	0,00	0,00	0,00	0,00	0,00
	TOTALE TITOLO 4	0,00	0,00	0,00	0,00	0,00	0,00	0,00
	TOTALE ENTRATA	0,00	0,00	0,00	0,00	0,00	0,00	0,00

U S C I T A								
TITOLO 1 - SPESE CORRENTI								
Macro-Aggr.	Descrizione	Previsione assestata (a)	Impegni (b)	Da Impegnare (a - b)	% (b / a)	Disponibilità Impegni (c)	Mandati (d)	% (d / b)
3	Acquisto di beni e servizi	310.100,00	278.967,58	31.132,42	89,96	20.839,45	258.128,13	92,53
4	Trasferimenti correnti	50.500,00	25.000,00	25.500,00	49,50	25.000,00	0,00	0,00
7	Interessi passivi	0,00	0,00	0,00	0,00	0,00	0,00	0,00
9	Rimborsi e poste correttive delle entrate	0,00	0,00	0,00	0,00	0,00	0,00	0,00
10	Altre spese correnti	0,00	0,00	0,00	0,00	0,00	0,00	0,00
	TOTALE TITOLO 1	360.600,00	303.967,58	56.632,42	84,29	45.839,45	258.128,13	84,92
TITOLO 2 - SPESE IN CONTO CAPITALE								
Macro-Aggr.	Descrizione	Previsione assestata (a)	Impegni (b)	Da Impegnare (a - b)	% (b / a)	Disponibilità Impegni (c)	Mandati (d)	% (d / b)
2	Investimenti fissi lordi e acquisto di terreni	1.264.767,51	872.326,88	392.440,63	68,97	572.154,23	300.172,65	34,41
3	Contributi agli investimenti	0,00	0,00	0,00	100,00	0,00	0,00	0,00
5	Altre spese in conto capitale	333.861,91	0,00	333.861,91	0,00	0,00	0,00	0,00
	TOTALE TITOLO 2	1.598.629,42	872.326,88	726.302,54	54,57	572.154,23	300.172,65	34,41
	TOTALE USCITA	1.959.229,42	1.176.294,46	782.934,96	60,04	617.993,68	558.300,78	47,46

PROGRAMMA:	M010P0010	Trasporto ferroviario
RESPONSABILE:		
PROGRAMMAZIONE PREVISTA NEL DOCUMENTO UNICO DI PROGRAMMAZIONE PER IL TRIENNIO		2024 - 2026

PROGRAMMA:	M010P0020	Trasporto pubblico locale
RESPONSABILE:		
PROGRAMMAZIONE PREVISTA NEL DOCUMENTO UNICO DI PROGRAMMAZIONE PER IL TRIENNIO		2024 - 2026

PROGRAMMA:	M010P0030	Trasporto per vie d'acqua
RESPONSABILE:		
PROGRAMMAZIONE PREVISTA NEL DOCUMENTO UNICO DI PROGRAMMAZIONE PER IL TRIENNIO		2024 - 2026

PROGRAMMA:	M010P0040	Altre modalità di trasporto
RESPONSABILE:		
PROGRAMMAZIONE PREVISTA NEL DOCUMENTO UNICO DI PROGRAMMAZIONE PER IL TRIENNIO		2024 - 2026

PROGRAMMA:	M010P0050	Viabilità e infrastrutture stradali
RESPONSABILE:		
PROGRAMMAZIONE PREVISTA NEL DOCUMENTO UNICO DI PROGRAMMAZIONE PER IL TRIENNIO		2024 - 2026

MISSIONE	M011	Soccorso civile
N° 0 PROGRAMMI NELLA MISSIONE		
RESPONSABILE		
PROGRAMMAZIONE PREVISTA NEL DOCUMENTO UNICO DI PROGRAMMAZIONE PER IL TRIENNIO		2024 - 2026

U S C I T A								
Macro-Aggr.	Descrizione	Previsione assestata (a)	Impegni (b)	Da Impegnare (a - b)	% (b / a)	Disponibilità Impegni (c)	Mandati (d)	% (d / b)
4	Trasferimenti correnti	15.000,00	15.000,00	0,00	100,00	2.000,00	13.000,00	86,67
7	Interessi passivi	0,00	0,00	0,00	100,00	0,00	0,00	0,00
	TOTALE TITOLO 1	15.000,00	15.000,00	0,00	100,00	2.000,00	13.000,00	86,67
TITOLO 2 - SPESE IN CONTO CAPITALE								
Macro-Aggr.	Descrizione	Previsione assestata (a)	Impegni (b)	Da Impegnare (a - b)	% (b / a)	Disponibilità Impegni (c)	Mandati (d)	% (d / b)
3	Contributi agli investimenti	12.000,00	12.000,00	0,00	100,00	0,00	12.000,00	100,00
5	Altre spese in conto capitale	3.552,64	0,00	3.552,64	0,00	0,00	0,00	0,00
	TOTALE TITOLO 2	15.552,64	12.000,00	3.552,64	77,16	0,00	12.000,00	100,00
	TOTALE USCITA	30.552,64	27.000,00	3.552,64	88,37	2.000,00	25.000,00	92,59

PROGRAMMA:	M011P0010	Sistema di protezione civile
RESPONSABILE:		
PROGRAMMAZIONE PREVISTA NEL DOCUMENTO UNICO DI PROGRAMMAZIONE PER IL TRIENNIO		2024 - 2026

PROGRAMMA:	M011P0020	Interventi a seguito di calamità naturali
RESPONSABILE:		
PROGRAMMAZIONE PREVISTA NEL DOCUMENTO UNICO DI PROGRAMMAZIONE PER IL TRIENNIO		2024 - 2026

MISSIONE	M012	Diritti sociali, politiche sociali e famiglia
N° 0 PROGRAMMI NELLA MISSIONE		
RESPONSABILE		
PROGRAMMAZIONE PREVISTA NEL DOCUMENTO UNICO DI PROGRAMMAZIONE PER IL TRIENNIO		2024 - 2026

ENTRATA								
Tipologia	Descrizione	Previsione assestata (a)	Accertamenti (b)	Da Accertare (a - b)	% (b / a)	Disponibilità Accertamenti (c)	Reversali (d)	% (d / b)
101	Trasferimenti correnti da Amministrazioni pubbliche	0,00	0,00	0,00	0,00	0,00	0,00	0,00
	TOTALE TITOLO 2	0,00	0,00	0,00	0,00	0,00	0,00	0,00
TITOLO 3 - ENTRATE EXTRATRIBUTARIE								
Tipologia	Descrizione	Previsione assestata (a)	Accertamenti (b)	Da Accertare (a - b)	% (b / a)	Disponibilità Accertamenti (c)	Reversali (d)	% (d / b)
100	Vendita di beni e servizi e proventi derivanti dalla gestione dei beni	1.000,00	870,00	130,00	87,00	0,00	870,00	100,00
	TOTALE TITOLO 3	1.000,00	870,00	130,00	87,00	0,00	870,00	100,00
	TOTALE ENTRATA	1.000,00	870,00	130,00	87,00	0,00	870,00	100,00

U S C I T A								
TITOLO 1 - SPESE CORRENTI								
Macro-Aggr.	Descrizione	Previsione assestata (a)	Impegni (b)	Da Impegnare (a - b)	% (b / a)	Disponibilità Impegni (c)	Mandati (d)	% (d / b)
2	Imposte e tasse a carico dell'ente	50,00	0,00	50,00	0,00	0,00	0,00	0,00
3	Acquisto di beni e servizi	101.100,00	94.097,54	7.002,46	93,07	34.635,46	59.462,08	63,19
4	Trasferimenti correnti	21.500,00	16.905,66	4.594,34	78,63	9.631,38	7.274,28	43,03
7	Interessi passivi	0,00	0,00	0,00	100,00	0,00	0,00	0,00
10	Altre spese correnti	0,00	0,00	0,00	0,00	0,00	0,00	0,00
	TOTALE TITOLO 1	122.650,00	111.003,20	11.646,80	90,50	44.266,84	66.736,36	60,12
TITOLO 2 - SPESE IN CONTO CAPITALE								
Macro-Aggr.	Descrizione	Previsione assestata (a)	Impegni (b)	Da Impegnare (a - b)	% (b / a)	Disponibilità Impegni (c)	Mandati (d)	% (d / b)
2	Investimenti fissi lordi e acquisto di terreni	144.446,02	142.093,02	2.353,00	98,37	140.446,02	1.647,00	1,16
5	Altre spese in conto capitale	9.224,18	0,00	9.224,18	0,00	0,00	0,00	0,00
	TOTALE TITOLO 2	153.670,20	142.093,02	11.577,18	92,47	140.446,02	1.647,00	1,16
	TOTALE USCITA	276.320,20	253.096,22	23.223,98	91,60	184.712,86	68.383,36	27,02

PROGRAMMA:	M012P0010	Interventi per l'infanzia e i minori e per asili nido
RESPONSABILE:		
PROGRAMMAZIONE PREVISTA NEL DOCUMENTO UNICO DI PROGRAMMAZIONE PER IL TRIENNIO		2024 - 2026

PROGRAMMA:	M012P0020	Interventi per la disabilità
RESPONSABILE:		
PROGRAMMAZIONE PREVISTA NEL DOCUMENTO UNICO DI PROGRAMMAZIONE PER IL TRIENNIO		2024 - 2026

PROGRAMMA:	M012P0030	Interventi per gli anziani
RESPONSABILE:		
PROGRAMMAZIONE PREVISTA NEL DOCUMENTO UNICO DI PROGRAMMAZIONE PER IL TRIENNIO		2024 - 2026

PROGRAMMA:	M012P0040	Interventi per soggetti a rischio di esclusione sociale
RESPONSABILE:		
PROGRAMMAZIONE PREVISTA NEL DOCUMENTO UNICO DI PROGRAMMAZIONE PER IL TRIENNIO		2024 - 2026

PROGRAMMA:	M012P0050	Interventi per le famiglie
RESPONSABILE:		
PROGRAMMAZIONE PREVISTA NEL DOCUMENTO UNICO DI PROGRAMMAZIONE PER IL TRIENNIO		2024 - 2026

PROGRAMMA:	M012P0060	Interventi per il diritto alla casa
RESPONSABILE:		
PROGRAMMAZIONE PREVISTA NEL DOCUMENTO UNICO DI PROGRAMMAZIONE PER IL TRIENNIO		2024 - 2026

PROGRAMMA:	M012P0070	Programmazione e governo della rete dei servizi sociosanitari e sociali
RESPONSABILE:		
PROGRAMMAZIONE PREVISTA NEL DOCUMENTO UNICO DI PROGRAMMAZIONE PER IL TRIENNIO		2024 - 2026

PROGRAMMA:	M012P0080	Cooperazione e associazionismo
RESPONSABILE:		
PROGRAMMAZIONE PREVISTA NEL DOCUMENTO UNICO DI PROGRAMMAZIONE PER IL TRIENNIO		2024 - 2026

PROGRAMMA:	M012P0090	Servizio necroscopico e cimiteriale
RESPONSABILE:		
PROGRAMMAZIONE PREVISTA NEL DOCUMENTO UNICO DI PROGRAMMAZIONE PER IL TRIENNIO		2024 - 2026

MISSIONE	M013	Tutela della salute
N°	0	PROGRAMMI NELLA MISSIONE
RESPONSABILE		
PROGRAMMAZIONE PREVISTA NEL DOCUMENTO UNICO DI PROGRAMMAZIONE PER IL TRIENNIO		2024 - 2026

U S C I T A								
Macro-Aggr.	Descrizione	Previsione assestata (a)	Impegni (b)	Da Impegnare (a - b)	% (b / a)	Disponibilità Impegni (c)	Mandati (d)	% (d / b)
3	Acquisto di beni e servizi	650,00	611,17	38,83	94,03	414,80	196,37	32,13
4	Trasferimenti correnti	1.100,00	1.100,00	0,00	100,00	0,00	1.100,00	100,00
	TOTALE TITOLO 1	1.750,00	1.711,17	38,83	97,78	414,80	1.296,37	75,76
TITOLO 2 - SPESE IN CONTO CAPITALE								
Macro-Aggr.	Descrizione	Previsione assestata (a)	Impegni (b)	Da Impegnare (a - b)	% (b / a)	Disponibilità Impegni (c)	Mandati (d)	% (d / b)
5	Altre spese in conto capitale	0,00	0,00	0,00	100,00	0,00	0,00	0,00
	TOTALE TITOLO 2	0,00	0,00	0,00	0,00	0,00	0,00	0,00
	TOTALE USCITA	1.750,00	1.711,17	38,83	97,78	414,80	1.296,37	75,76

PROGRAMMA:	M013P0010	Servizio sanitario regionale - finanziamento ordinario corrente per la garanzia dei LEA
RESPONSABILE:		
PROGRAMMAZIONE PREVISTA NEL DOCUMENTO UNICO DI PROGRAMMAZIONE PER IL TRIENNIO		2024 - 2026

PROGRAMMA:	M013P0020	Servizio sanitario regionale - finanziamento aggiuntivo corrente per livelli di assistenza superiori ai LEA
RESPONSABILE:		
PROGRAMMAZIONE PREVISTA NEL DOCUMENTO UNICO DI PROGRAMMAZIONE PER IL TRIENNIO		2024 - 2026

PROGRAMMA:	M013P0030	Servizio sanitario regionale - finanziamento aggiuntivo corrente per la copertura dello squilibrio di bilancio corrente
RESPONSABILE:		
PROGRAMMAZIONE PREVISTA NEL DOCUMENTO UNICO DI PROGRAMMAZIONE PER IL TRIENNIO		2024 - 2026

PROGRAMMA:	M013P0060	Servizio sanitario regionale - restituzione maggiori gettiti SSN
RESPONSABILE:		
PROGRAMMAZIONE PREVISTA NEL DOCUMENTO UNICO DI PROGRAMMAZIONE PER IL TRIENNIO		2024 - 2026

PROGRAMMA:	M013P0070	Ulteriori spese in materia sanitaria
RESPONSABILE:		
PROGRAMMAZIONE PREVISTA NEL DOCUMENTO UNICO DI PROGRAMMAZIONE PER IL TRIENNIO		2024 - 2026

MISSIONE	M014	Sviluppo economico e competitività
N° 0	PROGRAMMI NELLA MISSIONE	
RESPONSABILE		
PROGRAMMAZIONE PREVISTA NEL DOCUMENTO UNICO DI PROGRAMMAZIONE PER IL TRIENNIO		2024 - 2026

U S C I T A								
Macro-Aggr.	Descrizione	Previsione asestata (a)	Impegni (b)	Da Impegnare (a - b)	% (b / a)	Disponibilità Impegni (c)	Mandati (d)	% (d / b)
2	Imposte e tasse a carico dell'ente	0,00	0,00	0,00	0,00	0,00	0,00	0,00
3	Acquisto di beni e servizi	850,00	633,73	216,27	74,56	100,00	533,73	84,22
4	Trasferimenti correnti	0,00	0,00	0,00	100,00	0,00	0,00	0,00
	TOTALE TITOLO 1	850,00	633,73	216,27	74,56	100,00	533,73	84,22
	TOTALE USCITA	850,00	633,73	216,27	74,56	100,00	533,73	84,22

PROGRAMMA:	M014P0010	Industria, PMI e Artigianato
RESPONSABILE:		
PROGRAMMAZIONE PREVISTA NEL DOCUMENTO UNICO DI PROGRAMMAZIONE PER IL TRIENNIO		2024 - 2026

PROGRAMMA:	M014P0020	Commercio - reti distributive - tutela dei consumatori
RESPONSABILE:		
PROGRAMMAZIONE PREVISTA NEL DOCUMENTO UNICO DI PROGRAMMAZIONE PER IL TRIENNIO		2024 - 2026

PROGRAMMA:	M014P0030	Ricerca e innovazione
RESPONSABILE:		
PROGRAMMAZIONE PREVISTA NEL DOCUMENTO UNICO DI PROGRAMMAZIONE PER IL TRIENNIO		2024 - 2026

PROGRAMMA:	M014P0040	Reti e altri servizi di pubblica utilità
RESPONSABILE:		
PROGRAMMAZIONE PREVISTA NEL DOCUMENTO UNICO DI PROGRAMMAZIONE PER IL TRIENNIO		2024 - 2026

MISSIONE	M015	Politiche per il lavoro e la formazione professionale
N° 0 PROGRAMMI NELLA MISSIONE		
RESPONSABILE		
PROGRAMMAZIONE PREVISTA NEL DOCUMENTO UNICO DI PROGRAMMAZIONE PER IL TRIENNIO		2024 - 2026

PROGRAMMA:	M015P0010	Servizi per lo sviluppo del mercato del lavoro
RESPONSABILE:		
PROGRAMMAZIONE PREVISTA NEL DOCUMENTO UNICO DI PROGRAMMAZIONE PER IL TRIENNIO		2024 - 2026

PROGRAMMA:	M015P0020	Formazione professionale
RESPONSABILE:		
PROGRAMMAZIONE PREVISTA NEL DOCUMENTO UNICO DI PROGRAMMAZIONE PER IL TRIENNIO		2024 - 2026

PROGRAMMA:	M015P0030	Sostegno all'occupazione
RESPONSABILE:		
PROGRAMMAZIONE PREVISTA NEL DOCUMENTO UNICO DI PROGRAMMAZIONE PER IL TRIENNIO		2024 - 2026

MISSIONE	M016	Agricoltura, politiche agroalimentari e pesca
N° 0 PROGRAMMI NELLA MISSIONE		
RESPONSABILE		
PROGRAMMAZIONE PREVISTA NEL DOCUMENTO UNICO DI PROGRAMMAZIONE PER IL TRIENNIO		2024 - 2026

U S C I T A								
Macro-Aggr.	Descrizione	Previsione assestata (a)	Impegni (b)	Da Impegnare (a - b)	% (b / a)	Disponibilità Impegni (c)	Mandati (d)	% (d / b)
4	Trasferimenti correnti	0,00	0,00	0,00	0,00	0,00	0,00	0,00
	TOTALE TITOLO 1	0,00	0,00	0,00	0,00	0,00	0,00	0,00
	TOTALE USCITA	0,00	0,00	0,00	0,00	0,00	0,00	0,00

PROGRAMMA:	M016P0010	Sviluppo del settore agricolo e del sistema Agroalimentare
RESPONSABILE:		
PROGRAMMAZIONE PREVISTA NEL DOCUMENTO UNICO DI PROGRAMMAZIONE PER IL TRIENNIO	2024 - 2026	

PROGRAMMA:	M016P0020	Caccia e pesca
RESPONSABILE:		
PROGRAMMAZIONE PREVISTA NEL DOCUMENTO UNICO DI PROGRAMMAZIONE PER IL TRIENNIO	2024 - 2026	

MISSIONE	M017	Energia e diversificazione delle fonti energetiche
N° 0 PROGRAMMI NELLA MISSIONE		
RESPONSABILE		
PROGRAMMAZIONE PREVISTA NEL DOCUMENTO UNICO DI PROGRAMMAZIONE PER IL TRIENNIO	2024 - 2026	

U S C I T A								
Macro-Aggr.	Descrizione	Previsione asestata (a)	Impegni (b)	Da Impegnare (a - b)	% (b / a)	Disponibilità Impegni (c)	Mandati (d)	% (d / b)
3	Acquisto di beni e servizi	20.800,00	10.002,28	10.797,72	48,09	0,00	10.002,28	100,00
7	Interessi passivi	0,00	0,00	0,00	100,00	0,00	0,00	0,00
	TOTALE TITOLO 1	20.800,00	10.002,28	10.797,72	48,09	0,00	10.002,28	100,00
	TOTALE USCITA	20.800,00	10.002,28	10.797,72	48,09	0,00	10.002,28	100,00

PROGRAMMA:	M017P0010	Fonti energetiche
RESPONSABILE:		
PROGRAMMAZIONE PREVISTA NEL DOCUMENTO UNICO DI PROGRAMMAZIONE PER IL TRIENNIO		2024 - 2026

MISSIONE	M018	Relazioni con le altre autonomie territoriali e locali
N° 0 PROGRAMMI NELLA MISSIONE		
RESPONSABILE		
PROGRAMMAZIONE PREVISTA NEL DOCUMENTO UNICO DI PROGRAMMAZIONE PER IL TRIENNIO		2024 - 2026

U S C I T A								
Macro-Aggr.	Descrizione	Previsione assestata (a)	Impegni (b)	Da Impegnare (a - b)	% (b / a)	Disponibilità Impegni (c)	Mandati (d)	% (d / b)
9	Rimborsi e poste correttive delle entrate	20.802,96	20.802,96	0,00	100,00	0,00	20.802,96	100,00
	TOTALE TITOLO 1	20.802,96	20.802,96	0,00	100,00	0,00	20.802,96	100,00

PROGRAMMA:	M018P0010	Relazioni finanziarie con le altre autonomie territoriali
RESPONSABILE:		
PROGRAMMAZIONE PREVISTA NEL DOCUMENTO UNICO DI PROGRAMMAZIONE PER IL TRIENNIO		2024 - 2026

MISSIONE	M019	Relazioni internazionali
N° 0 PROGRAMMI NELLA MISSIONE		
RESPONSABILE		
PROGRAMMAZIONE PREVISTA NEL DOCUMENTO UNICO DI PROGRAMMAZIONE PER IL TRIENNIO		2024 - 2026

PROGRAMMA:	M019P0010	Relazioni internazionali e Cooperazione allo sviluppo
RESPONSABILE:		
PROGRAMMAZIONE PREVISTA NEL DOCUMENTO UNICO DI PROGRAMMAZIONE PER IL TRIENNIO		2024 - 2026

MISSIONE	M020	Fondi e accantonamenti
N° 0 PROGRAMMI NELLA MISSIONE		
RESPONSABILE		
PROGRAMMAZIONE PREVISTA NEL DOCUMENTO UNICO DI PROGRAMMAZIONE PER IL TRIENNIO		2024 - 2026

U S C I T A								
Macro-Aggr.	Descrizione	Previsione assestata (a)	Impegni (b)	Da Impegnare (a - b)	% (b / a)	Disponibilità Impegni (c)	Mandati (d)	% (d / b)
10	Altre spese correnti	56.610,00	0,00	56.610,00	0,00	0,00	0,00	0,00
	TOTALE TITOLO 1	56.610,00	0,00	56.610,00	0,00	0,00	0,00	0,00
	TOTALE USCITA	56.610,00	0,00	56.610,00	0,00	0,00	0,00	0,00

PROGRAMMA:	M020P0010	Fondo di riserva
RESPONSABILE:		
PROGRAMMAZIONE PREVISTA NEL DOCUMENTO UNICO DI PROGRAMMAZIONE PER IL TRIENNIO	2024 - 2026	

PROGRAMMA:	M020P0020	Fondo svalutazione crediti
RESPONSABILE:		
PROGRAMMAZIONE PREVISTA NEL DOCUMENTO UNICO DI PROGRAMMAZIONE PER IL TRIENNIO	2024 - 2026	

PROGRAMMA:	M020P0030	Altri Fondi
RESPONSABILE:		
PROGRAMMAZIONE PREVISTA NEL DOCUMENTO UNICO DI PROGRAMMAZIONE PER IL TRIENNIO	2024 - 2026	

MISSIONE	M050	Debito pubblico
N° 0 PROGRAMMI NELLA MISSIONE		
RESPONSABILE		
PROGRAMMAZIONE PREVISTA NEL DOCUMENTO UNICO DI PROGRAMMAZIONE PER IL TRIENNIO	2024 - 2026	

U S C I T A								
Macro-Aggr.	Descrizione	Previsione assestata (a)	Impegni (b)	Da Impegnare (a - b)	% (b / a)	Disponibilità Impegni (c)	Mandati (d)	% (d / b)
7	Interessi passivi	26.379,00	26.068,94	310,06	98,82	0,00	26.068,94	100,00
	TOTALE TITOLO 1	26.379,00	26.068,94	310,06	98,82	0,00	26.068,94	100,00
TITOLO 4 - Rimborso di prestiti								
Macro-Aggr.	Descrizione	Previsione assestata (a)	Impegni (b)	Da Impegnare (a - b)	% (b / a)	Disponibilità Impegni (c)	Mandati (d)	% (d / b)
3	Rimborso mutui e altri finanziamenti a medio lungo termine	133.597,00	133.595,96	1,04	100,00	0,00	133.595,96	100,00
	TOTALE TITOLO 4	133.597,00	133.595,96	1,04	100,00	0,00	133.595,96	100,00
	TOTALE USCITA	159.976,00	159.664,90	311,10	99,81	0,00	159.664,90	100,00

PROGRAMMA:	M050P0010	Quota interessi ammortamento mutui e prestiti obbligazionari
RESPONSABILE:		
PROGRAMMAZIONE PREVISTA NEL DOCUMENTO UNICO DI PROGRAMMAZIONE PER IL TRIENNIO		2024 - 2026

PROGRAMMA:	M050P0020	Quota capitale ammortamento mutui e prestiti obbligazionari
RESPONSABILE:		
PROGRAMMAZIONE PREVISTA NEL DOCUMENTO UNICO DI PROGRAMMAZIONE PER IL TRIENNIO		2024 - 2026

MISSIONE	M060	Anticipazioni finanziarie
N° 0	PROGRAMMI NELLA MISSIONE	
RESPONSABILE		
PROGRAMMAZIONE PREVISTA NEL DOCUMENTO UNICO DI PROGRAMMAZIONE PER IL TRIENNIO		2024 - 2026

U S C I T A								
Macro-Aggr.	Descrizione	Previsione asestata (a)	Impegni (b)	Da Impegnare (a - b)	% (b / a)	Disponibilità Impegni (c)	Mandati (d)	% (d / b)
1	Chiusura Anticipazioni ricevute da istituto tesoriere/cassiere	200.000,00	0,00	200.000,00	0,00	0,00	0,00	0,00
	TOTALE TITOLO 5	200.000,00	0,00	200.000,00	0,00	0,00	0,00	0,00
	TOTALE USCITA	200.000,00	0,00	200.000,00	0,00	0,00	0,00	0,00

PROGRAMMA:	M060P0010	Restituzione anticipazione di tesoreria
RESPONSABILE:		
PROGRAMMAZIONE PREVISTA NEL DOCUMENTO UNICO DI PROGRAMMAZIONE PER IL TRIENNIO	2024 - 2026	

MISSIONE	M099	Servizi per conto terzi
N° 0	PROGRAMMI NELLA MISSIONE	
RESPONSABILE		
PROGRAMMAZIONE PREVISTA NEL DOCUMENTO UNICO DI PROGRAMMAZIONE PER IL TRIENNIO	2024 - 2026	

ENTRATA								
Tipologia	Descrizione	Previsione assestata (a)	Accertamenti (b)	Da Accertare (a - b)	% (b / a)	Disponibilità Accertamenti (c)	Reversali (d)	% (d / b)
100	Entrate per partite di giro	90.000,00	52.980,86	37.019,14	58,87	0,00	52.980,86	100,00
	TOTALE TITOLO 9	90.000,00	52.980,86	37.019,14	58,87	0,00	52.980,86	100,00
	TOTALE ENTRATA	90.000,00	52.980,86	37.019,14	58,87	0,00	52.980,86	100,00

USCITA								
TITOLO 7 - SPESE PER CONTO TERZI E PARTITE DI GIRO								
Macro-Aggr.	Descrizione	Previsione assestata (a)	Impegni (b)	Da Impegnare (a - b)	% (b / a)	Disponibilità Impegni (c)	Mandati (d)	% (d / b)
1	Uscite per partite di giro	1.300.000,00	728.265,84	571.734,16	56,02	0,00	728.265,84	100,00
2	Uscite per conto terzi	210.000,00	66.435,52	143.564,48	31,64	24.546,26	41.889,26	63,05
	TOTALE TITOLO 7	1.510.000,00	794.701,36	715.298,64	52,63	24.546,26	770.155,10	96,91
	TOTALE USCITA	1.510.000,00	794.701,36	715.298,64	52,63	24.546,26	770.155,10	96,91

PROGRAMMA:	M099P0010	Servizi per conto terzi - Partite di giro
RESPONSABILE:		
PROGRAMMAZIONE PREVISTA NEL DOCUMENTO UNICO DI PROGRAMMAZIONE PER IL TRIENNIO		2024 - 2026

PROGRAMMA:	M099P0020	Anticipazioni per il finanziamento del sistema sanitario nazionale
RESPONSABILE:		
PROGRAMMAZIONE PREVISTA NEL DOCUMENTO UNICO DI PROGRAMMAZIONE PER IL TRIENNIO		2024 - 2026

INTRODUZIONE

Il bilancio di previsione 2024-2026 è stato approvato dal Consiglio Comunale con deliberazione n. 49 del 28 dicembre 2023.

EQUILIBRI DI BILANCIO per BILANCIO DI PREVISIONE - Parte Corrente

EQUILIBRIO ECONOMICO-FINANZIARIO			COMPETENZ A ANNO DI RIFERIMENT O DEL BILANCIO 2024	COMPETENZ A ANNO 2025	COMPETENZ A ANNO 2026
Fondo di cassa all'inizio dell'esercizio		1.262.911,68			
A) Fondo pluriennale vincolato di entrata per spese correnti	(+)		55.932,00	58.309,00	58.309,00
AA) Recupero disavanzo di amministrazione esercizio precedente	(-)		0,00	0,00	0,00
B) Entrate titoli 1.00 - 2.00 - 3.00	(+)		3.791.763,95	3.712.763,00	3.698.068,00
<i>di cui per estinzione anticipata di prestiti</i>			0,00	0,00	0,00
C) Entrate Titolo 4.02.06 - Contributi agli investimenti direttamente destinati al rimborso dei prestiti da amministrazioni pubbliche	(+)		0,00	0,00	0,00
D) Spese Titolo 1.00 - Spese correnti	(-)		3.714.098,95	3.654.817,00	3.664.608,00
di cui:					
- fondo pluriennale vincolato			58.309,00	58.309,00	58.309,00
- fondo crediti di dubbia esigibilità			43.478,76	43.478,76	43.478,76
E) Spese Titolo 2.04 - Altri trasferimenti in conto capitale	(-)		0,00	0,00	0,00
F) Spese Titolo 4.00 - Quote di capitale amm.to dei mutui e prestiti obbligazionari	(-)		133.597,00	116.255,00	91.769,00
<i>di cui per estinzione anticipata di prestiti</i>			0,00	0,00	0,00
<i>di cui Fondo anticipazioni di liquidità</i>			0,00	0,00	0,00
G) Somma finale (G=A-AA+B+C-D-E-F)			0,00	0,00	0,00
ALTRE POSTE DIFFERENZIALI, PER ECCEZIONI PREVISTE DA NORME DI LEGGE, CHE HANNO EFFETTO SULL'EQUILIBRIO EX ARTICOLO 162, COMMA 6, DEL TESTO UNICO DELLE LEGGI SULL'ORDINAMENTO DEGLI ENTI LOCALI					
H) Utilizzo risultato di amministrazione presunto per spese correnti e rimborso dei prestiti (2)	(+)		20.802,96	0,00	0,00
<i>di cui per estinzione anticipata di prestiti</i>			0,00		
I) Entrate di parte capitale destinate a spese correnti in base a specifiche disposizioni di legge o dei principi contabili	(+)		0,00	0,00	0,00
<i>di cui per estinzione anticipata di prestiti</i>			0,00	0,00	0,00
L) Entrate di parte corrente destinate a spese di investimento in base a specifiche disposizioni di legge o dei principi contabili	(-)		0,00	0,00	0,00
M) Entrate da accensione di prestiti destinate a estinzione anticipata dei prestiti	(+)		0,00	0,00	0,00
EQUILIBRIO DI PARTE CORRENTE (3) O=G+H+I-L+M			20.802,96	0,00	0,00

EQUILIBRI DI BILANCIO per BILANCIO DI PREVISIONE - Parte Capitale

EQUILIBRIO ECONOMICO-FINANZIARIO			COMPETENZ A ANNO DI RIFERIMENT O DEL BILANCIO 2024	COMPETENZ A ANNO 2025	COMPETENZ A ANNO 2026
P) Utilizzo risultato di amministrazione presunto per spese di investimento (2)	(+)		1.254.581,05		
Q) Fondo pluriennale vincolato di entrata per spese in conto capitale	(+)		0,00	0,00	0,00
Q1) Fondo pluriennale vincolato per spese titolo 2.04 Altri trasferimenti in conto capitale iscritto in entrata	(-)		0,00	0,00	0,00
J2) Fondo pluriennale vincolato per spese titolo 3.01 Acquisizioni di attività finanziarie iscritto in entrata	(+)		0,00	0,00	0,00
R) Entrate Titoli 4.00-5.00-6.00	(+)		522.932,86	100.000,00	100.000,00
C) Entrate Titolo 4.02.06 - Contributi agli investimenti direttamente destinati al rimborso dei prestiti da amministrazioni pubbliche	(-)		0,00	0,00	0,00
I) Entrate di parte capitale destinate a spese correnti in base a specifiche disposizioni di legge o dei principi contabili	(-)		0,00	0,00	0,00
S1) Entrate Titolo 5.02 per Riscossioni di crediti di breve termine	(-)		0,00	0,00	0,00
S2) Entrate Titolo 5.03 per Riscossioni di crediti di medio-lungo termine	(-)		0,00	0,00	0,00
T) Entrate Titolo 5.04 relative a Altre entrate per riduzioni di attività finanziaria	(-)		0,00	0,00	0,00
L) Entrate di parte corrente destinate a spese di investimento in base a specifiche disposizioni di legge o dei principi contabili	(+)		0,00	0,00	0,00
M) Entrate da accensione di prestiti destinate a estinzione anticipata dei prestiti	(-)		0,00	0,00	0,00
U) Spese Titolo 2.00 - Spese in conto capitale	(-)		522.932,86	100.000,00	100.000,00
<i>di cui fondo pluriennale vincolato di spesa</i>			0,00	0,00	0,00
V) Spese Titolo 3.01 per Acquisizioni di attività finanziarie	(-)		0,00	0,00	0,00
<i>di cui fondo pluriennale vincolato</i>			0,00	0,00	0,00
E) Spese Titolo 2.04 - Altri trasferimenti in conto capitale	(+)		0,00	0,00	0,00
<i>di cui fondo pluriennale vincolato</i>			0,00	0,00	0,00
EQUILIBRIO DI PARTE CAPITALE Z = P+Q-Q1+J2+R-C-I-S1-S2-T+L-M-U-V+E			1.254.581,05	0,00	0,00

Elenco Atti per Variazioni al bilancio - Anno 2024

ATTO	DATA ATTO	OGGETTO
DSF002	15/01/2024	Variazione compensativa del bilancio di previsione 2024-2025-2026 fra capitoli di spesa del medesimo macroagregato all'interno dello stesso programma e della stessa missione, ai sensi dell'art. 175 comma 5quater del D.Lgs. N. 267/2000 e ss.mm..
DSF005	16/01/2024	Variazione compensativa del bilancio di previsione 2024-2025-2026 fra capitoli di spesa del medesimo macroagregato all'interno dello stesso programma e della stessa missione, ai sensi dell'art. 175 comma 5quater del D.Lgs. N. 267/2000 e ss.mm..
GC007	16/01/2024	Art. 175 del D.Lgs. 18 agosto 2000 n. 267 e s.m. - Bilancio di previsione finanziario 2024-2025-2026 e Documento Unico di Programmazione 2024-2025-2026. Variazione.
DSF011	23/01/2024	Variazione compensativa del bilancio di previsione 2024-2025-2026 fra capitoli di spesa del medesimo macroagregato all'interno dello stesso programma e della stessa missione, ai sensi dell'art. 175 comma 5quater del D.Lgs. N. 267/2000 e ss.mm..
DSF057	22/02/2024	Variazione compensativa del bilancio di previsione 2024-2025-2026 fra capitoli di spesa del medesimo macroagregato all'interno dello stesso programma e della stessa missione, ai sensi dell'art. 175 comma 5quater del D.Lgs. N. 267/2000 e ss.mm..
GC021	27/02/2024	Prelevamento di somme dal fondo di riserva e dal fondo di riserva di cassa.
CC007	15/03/2024	Art. 175 del D.Lgs. 18 agosto 2000 n. 267 e s.m. - Bilancio di previsione finanziario 2024-2025-2026 e Documento Unico di Programmazione 2024-2025-2026. Variazione.
GC028	26/03/2024	Art. 175 comma 5-bis del D.Lgs. 18 agosto 2000 n. 267 e s.m.. Variazione alle dotazioni di cassa del bilancio di previsione finanziario 2024-2025-2026
DSF118	11/04/2024	Variazione compensativa del bilancio di previsione 2024-2025-2026 fra capitoli di spesa del medesimo macroagregato all'interno dello stesso programma e della stessa missione, ai sensi dell'art. 175 comma 5quater del D.Lgs. N. 267/2000 e ss.mm..
CC015	31/05/2024	Art. 175 del D.Lgs. 18 agosto 2000 n. 267 e s.m. - Bilancio di previsione finanziario 2024-2025-2026 e Documento Unico di Programmazione 2024-2025-2026. Variazione.
GC049	04/06/2024	Art. 175 comma 5-bis del D.Lgs. 18 agosto 2000 n. 267 e s.m.. Variazione alle dotazioni di cassa del bilancio di previsione finanziario 2024-2025-2026
DSF166	11/06/2024	Variazione compensativa del bilancio di previsione 2024-2025-2026 fra capitoli di spesa del medesimo macroagregato all'interno dello stesso programma e della stessa missione, ai sensi dell'art. 175 comma 5quater del D.Lgs. N. 267/2000 e ss.mm..
GC055	25/06/2024	Prelevamento di somme dal fondo di riserva e dal fondo di riserva di cassa.
DSF184	27/06/2024	Art. 175 comma 5-quater lettera c) D.Lgs. 18 agosto 2000 n. 267 – Variazione al bilancio di previsione finanziario 2024 -2026
CC021	25/07/2024	Art. 175 del D.Lgs. 18 agosto 2000 n. 267 e s.m. - Bilancio di previsione finanziario 2024-2025-2026 e Documento Unico di Programmazione 2024-2025-2026. Variazione.
GC065	30/07/2024	Art. 175 comma 5-bis del D.Lgs. 18 agosto 2000 n. 267 e s.m.. Variazione alle dotazioni di cassa del bilancio di previsione finanziario 2024-2025-2026
DSF215	08/08/2024	Variazione compensativa del bilancio di previsione 2024-2025-2026 fra capitoli di spesa del medesimo macroagregato all'interno dello stesso programma e della stessa missione, ai sensi dell'art. 175 comma 5quater del D.Lgs. N. 267/2000 e ss.mm..
DSF242	16/09/2024	Variazione compensativa del bilancio di previsione 2024-2025-2026 fra capitoli di spesa del medesimo macroagregato all'interno dello stesso programma e della stessa missione, ai sensi dell'art. 175 comma 5quater del D.Lgs. N. 267/2000 e ss.mm..
DSF263	10/10/2024	Variazione agli stanziamenti delle partite di giro e servizi per conto terzi del bilancio di previsione 2024-2025-2026, ai sensi dell'art. 175, comma 5quater - lettera e), del D.Lgs. N. 267/2000 e ss.mm.
GC083	15/10/2024	Prelevamento di somme dal fondo di riserva e dal fondo di riserva di cassa.
CC024	31/10/2024	Art. 175 del D.Lgs. 18 agosto 2000 n. 267 e s.m. - Bilancio di previsione finanziario 2024-2025-2026 e Documento Unico di Programmazione 2024-2025-2026. Variazione.
GC087	05/11/2024	Art. 175 comma 5-bis del D.Lgs. 18 agosto 2000 n. 267 e s.m.. Variazione alle dotazioni di cassa del bilancio di previsione finanziario 2024-2025-2026
DSF296	26/11/2024	Variazione compensativa del bilancio di previsione 2024-2025-2026 fra capitoli di spesa del medesimo macroagregato all'interno dello stesso programma e della stessa missione, ai sensi dell'art. 175 comma 5quater del D.Lgs. N. 267/2000 e ss.mm..
GC095	26/11/2024	Prelevamento di somme dal fondo di riserva e dal fondo di riserva di cassa.
DSF336	24/12/2024	Variazione agli stanziamenti delle partite di giro e servizi per conto terzi del bilancio di previsione 2024-2025-2026, ai sensi dell'art. 175, comma 5quater - lettera e), del D.Lgs. N. 267/2000 e ss.mm

EQUILIBRI DI BILANCIO per BILANCIO DI PREVISIONE ASSESTATO - Parte Corrente

EQUILIBRIO ECONOMICO-FINANZIARIO			COMPETENZ A ANNO DI RIFERIMENT O DEL BILANCIO 2024	COMPETENZ A ANNO 2025	COMPETENZ A ANNO 2026
Fondo di cassa all'inizio dell'esercizio		1.484.931,16			
A) Fondo pluriennale vincolato di entrata per spese correnti	(+)		77.113,99	72.227,97	58.309,00
AA) Recupero disavanzo di amministrazione esercizio precedente	(-)		0,00	0,00	0,00
B) Entrate titoli 1.00 - 2.00 - 3.00	(+)		4.086.418,95	3.721.263,00	3.706.568,00
di cui per estinzione anticipata di prestiti			0,00	0,00	0,00
C) Entrate Titolo 4.02.06 - Contributi agli investimenti direttamente destinati al rimborso dei prestiti da amministrazioni pubbliche	(+)		0,00	0,00	0,00
D) Spese Titolo 1.00 - Spese correnti	(-)		4.050.738,90	3.677.235,97	3.673.108,00
di cui:					
- fondo pluriennale vincolato			72.227,97	58.309,00	58.309,00
- fondo crediti di dubbia esigibilità			43.478,76	43.478,76	43.478,76
E) Spese Titolo 2.04 - Altri trasferimenti in conto capitale	(-)		0,00	0,00	0,00
F) Spese Titolo 4.00 - Quote di capitale amm.to dei mutui e prestiti obbligazionari	(-)		133.597,00	116.255,00	91.769,00
di cui per estinzione anticipata di prestiti			0,00	0,00	0,00
di cui Fondo anticipazioni di liquidità			0,00	0,00	0,00
G) Somma finale (G=A-AA+B+C-D-E-F)			-20.802,96	0,00	0,00
ALTRE POSTE DIFFERENZIALI, PER ECCEZIONI PREVISTE DA NORME DI LEGGE, CHE HANNO EFFETTO SULL'EQUILIBRIO EX ARTICOLO 162, COMMA 6, DEL TESTO UNICO DELLE LEGGI SULL'ORDINAMENTO DEGLI ENTI LOCALI					
H) Utilizzo risultato di amministrazione presunto per spese correnti e rimborso dei prestiti (2)	(+)		20.802,96	0,00	0,00
di cui per estinzione anticipata di prestiti			0,00		
I) Entrate di parte capitale destinate a spese correnti in base a specifiche disposizioni di legge o dei principi contabili	(+)		0,00	0,00	0,00
di cui per estinzione anticipata di prestiti			0,00	0,00	0,00
L) Entrate di parte corrente destinate a spese di investimento in base a specifiche disposizioni di legge o dei principi contabili	(-)		0,00	0,00	0,00
M) Entrate da accensione di prestiti destinate a estinzione anticipata dei prestiti	(+)		0,00	0,00	0,00
EQUILIBRIO DI PARTE CORRENTE (3) O=G+H+I-L+M			0,00	0,00	0,00

EQUILIBRI DI BILANCIO per BILANCIO DI PREVISIONE ASSESTATO - Parte Capitale

EQUILIBRIO ECONOMICO-FINANZIARIO			COMPETENZ A ANNO DI RIFERIMENT O DEL BILANCIO 2024	COMPETENZ A ANNO 2025	COMPETENZ A ANNO 2026
P) Utilizzo risultato di amministrazione presunto per spese di investimento (2)	(+)		1.254.581,05		
Q) Fondo pluriennale vincolato di entrata per spese in conto capitale	(+)		880.915,55	781.421,44	0,00
Q1) Fondo pluriennale vincolato per spese titolo 2.04 Altri trasferimenti in conto capitale iscritto in entrata	(-)		0,00	0,00	0,00
J2) Fondo pluriennale vincolato per spese titolo 3.01 Acquisizioni di attività finanziarie iscritto in entrata	(+)		0,00	0,00	0,00
R) Entrate Titoli 4.00-5.00-6.00	(+)		2.246.818,27	614.851,95	100.000,00
C) Entrate Titolo 4.02.06 - Contributi agli investimenti direttamente destinati al rimborso dei prestiti da amministrazioni pubbliche	(-)		0,00	0,00	0,00
I) Entrate di parte capitale destinate a spese correnti in base a specifiche disposizioni di legge o dei principi contabili	(-)		0,00	0,00	0,00
S1) Entrate Titolo 5.02 per Riscossioni di crediti di breve termine	(-)		0,00	0,00	0,00
S2) Entrate Titolo 5.03 per Riscossioni di crediti di medio-lungo termine	(-)		0,00	0,00	0,00
T) Entrate Titolo 5.04 relative a Altre entrate per riduzioni di attività finanziaria	(-)		0,00	0,00	0,00
L) Entrate di parte corrente destinate a spese di investimento in base a specifiche disposizioni di legge o dei principi contabili	(+)		0,00	0,00	0,00
M) Entrate da accensione di prestiti destinate a estinzione anticipata dei prestiti	(-)		0,00	0,00	0,00
U) Spese Titolo 2.00 - Spese in conto capitale	(-)		4.382.314,87	1.396.273,39	100.000,00
<i>di cui fondo pluriennale vincolato di spesa</i>			<i>781.421,44</i>	<i>0,00</i>	<i>0,00</i>
V) Spese Titolo 3.01 per Acquisizioni di attività finanziarie	(-)		0,00	0,00	0,00
<i>di cui fondo pluriennale vincolato</i>			<i>0,00</i>	<i>0,00</i>	<i>0,00</i>
E) Spese Titolo 2.04 - Altri trasferimenti in conto capitale	(+)		0,00	0,00	0,00
<i>di cui fondo pluriennale vincolato</i>			<i>0,00</i>	<i>0,00</i>	<i>0,00</i>
EQUILIBRIO DI PARTE CAPITALE Z = P+Q-Q1+J2+R-C-I-S1-S2-T+L-M-U-V+E			0,00	0,00	0,00

RIEPILOGO ENTRATE - ANNO 2024

Tit.	Descrizione	Previsione iniziale A	Previsione definitiva B	% Scost. C=B/A	Accertamenti D	% Realizzo E=D/B	Riscossioni F	Residuo G=D-F
	Avanzo	0,00	1.275.384,01	0,00	0,00			
	Fondo Pluriennale Vincolato per spese correnti	55.932,00	77.113,99	137,87				
	Fondo Pluriennale Vincolato per spese in conto capitale e incremento att. fin.	0,00	880.915,55	0,00				
1	Titolo I - Entrate tributarie	1.656.210,00	1.718.960,00	103,79	1.724.478,32	100,32	1.716.266,32	8.212,00
2	Titolo II - Trasferimenti correnti	943.165,95	1.069.013,95	113,34	1.097.578,62	102,67	698.939,87	398.638,75
3	Titolo III - Entrate extratributarie	1.192.388,00	1.298.445,00	108,89	1.343.309,92	103,46	867.585,15	475.724,77
4	Titolo IV - Entrate in conto capitale	522.932,86	2.246.818,27	429,66	1.690.010,53	75,22	517.997,63	1.172.012,90
5	Titolo V - Riduzione Attività finanziaria	0,00	0,00	0,00	0,00	0,00	0,00	0,00
6	Titolo VI - Accensione mutui	0,00	0,00	0,00	0,00	0,00	0,00	0,00
7	Titolo VII - Anticipazioni di tesoreria	200.000,00	200.000,00	100,00	0,00	0,00	0,00	0,00
9	Titolo IX - Servizi contro terzi	1.400.000,00	1.510.000,00	107,86	794.701,36	52,63	794.237,36	464,00
	Totale	5.970.628,81	10.276.650,77	172,12	6.650.078,75	64,71	4.595.026,33	2.055.052,42

RIEPILOGO SPESE - ANNO 2024

Tit.	Descrizione	Previsione iniziale A	Previsione definitiva B	% Scost. C=B/A	Impegni D	% Realizzo E=D/B	Pagamenti F	Residuo G=D-F
1	Titolo I - Spese correnti	3.714.098,95	4.050.738,90	109,06	3.494.025,21	86,26	3.215.988,29	278.036,92
2	Titolo II - Spese in conto capitale	522.932,86	4.382.314,87	838,03	2.290.253,18	52,26	939.548,73	1.350.704,45
3	Titolo III - Incremento di attività finanziarie	0,00	0,00	0,00	0,00	0,00	0,00	0,00
4	Titolo IV - Rimborso dei prestiti	133.597,00	133.597,00	100,00	133.595,96	100,00	133.595,96	0,00
5	Titolo V - Chiusura anticipazione ricevute da tesoreria	200.000,00	200.000,00	100,00	0,00	0,00	0,00	0,00
7	Titolo VII - Spese per conto terzi	1.400.000,00	1.510.000,00	107,86	794.701,36	52,63	770.155,10	24.546,26
	Totale	5.970.628,81	10.276.650,77	172,12	6.712.575,71	65,32	5.059.288,08	1.653.287,63

ENTRATE CORRENTI NON RIPETITIVE	
E.13.0 IMPOSTA COMUNALE SUGLI IMMOBILI (ICI) RISCOSSA A SEGUITO DI ATTIVITA' DI VERIFICA E CONTROLLO	3.645,28
E.15.0 IM.I.S. IMPOSTA IMMOBILIARE SEMPLICE RISCOSSA A SEGUITO DI ATTIVITA' DI VERIFICA E CONTROLLO	76.664,45
E.60.0 ALTRE IMPOSTE, TASSE E PROVENTI ASSIMILATI N.A.C. RISCOSE A SEGUITO DELL'ATTIVITA' ORDINARIA DI GESTIONE (TASSA AMMISSIONE A CONCORSI)	92,88
E.99.0 PNRR - M1 - C1 - INV. 1.4 - CUP C51F23000920001 - SERVIZI DIGITALI E ESPERIENZA DEI CITTADINI - INTEGRAZIONE ANPR - LISTE ELETTORALI	1.683,60
E.100.0 TRASFERIMENTI CORRENTI DA MINISTERI (PER CONSULTAZIONI ELETTORALI)	3.457,55
E.175.0 PNRR - M1 - C1 - INV. 1.2 - CUP C51C22000890006 - MITD - ABILITAZIONE AL CLOUD PER LE PA LOCALI	16.393,95
E.349.0 PROVENTI DA MULTE, AMMENDE, SANZIONI E OBLAZIONI A CARICO DELLE IMPRESE (PER VIOLAZIONI A REGOLAMENTI, ORDINANZE E ALTRE NORME)	2.590,54
E.350.0 PROVENTI DA MULTE, AMMENDE, SANZIONI E OBLAZIONI A CARICO DELLE FAMIGLIE (PER VIOLAZIONI A REGOLAMENTI, ORDINANZE E ALTRE NORME)	533,75
E.351.0 PROVENTI DA MULTE, AMMENDE, SANZIONI E OBLAZIONI A CARICO DELLE FAMIGLIE (PER VIOLAZIONI AL CODICE DELLA STRADA)	10.503,08
E.352.0 PROVENTI DA MULTE, AMMENDE, SANZIONI E OBLAZIONI A CARICO DELLE IMPRESE (PER VIOLAZIONI AL CODICE DELLA STRADA)	1.850,31
E.1006.0 ALIENAZIONE DI ATTREZZATURE (ALIENAZIONE AUTOMEZZI E ATTREZZATURE)	6.080,29
E.1018.1 PNRR - M1 - C1 - INV. 1.4 - CUP C51F22001170006 - MISURA 1.4.1 - ESPERIENZA DEL CITTADINO NEI SERVIZI PUBBLICI - COMUNI (APRILE 2022)	52.980,86
E.1018.3 PNRR - M1 - C1 - INV. 1.4 - CUP C51F22001970006 - MISURA 1.4.4 - SPID CIE	14.000,00
E.1018.4 PNRR - M1 - C1 - INV. 1.3 - CUP C51F22009610006 - PIATTAFORMA DIGITALE NAZIONALE DATI	10.172,00
E.1059.0 CONTRIBUTI AGLI INVESTIMENTI DA CONSORZI DI ENTI LOCALI (DA B.I.M. DELL'ADIGE - PIANO 2021-2025)	10.573,00
E.1117.0 CONTRIBUTI AGLI INVESTIMENTI DA REGIONI E PROVINCE AUTONOME (FONDO PER GLI INVESTIMENTI PROGRAMMATI DAI COMUNI)	71.213,80
E.1160.0 CONTRIBUTI AGLI INVESTIMENTI DA ALTRE AMMINISTRAZIONI LOCALI N.A.C. (MEZZI DI TRASPORTO - VIGILANZA BOSCHIVA)	22.671,00
E.1234.2023 PNRR - M2 - C4 - INV. 2.2 - CUP C52E23000460001 LEGGE 160/2019 - LAVORI DI RIQUALIFICAZIONE ENERGETICA IMPIANTO DI ILLUMINAZIONE PUBBLICA - TERZO STRALCIO	47.301,68
E.1234.2024 CUP C52E23001100001 LEGGE 160/2019 - LAVORI DI RIQUALIFICAZIONE ENERGETICA IMPIANTO DI ILLUMINAZIONE PUBBLICA - QUARTO STRALCIO	25.000,00
E.1245.0 CONTRIBUTI AGLI INVESTIMENTI DA REGIONI E PROVINCE AUTONOME (LAVORI RIFACIMENTO SOTTOSERVIZI E PAVIMENTAZIONE IN VIA MANZONI E IN VIA BRESADOLA)	489.266,32
E.1253.0 CONTRIBUTI AGLI INVESTIMENTI DA REGIONI E PROVINCE AUTONOME (SERVIZIO CALAMITA')	47.000,00
E.1273.0 CONTRIBUTI AGLI INVESTIMENTI DA REGIONI E PROVINCE AUTONOME - SERVIZIO PREVENZIONE URGENTE (LAVORI DI RIFACIMENTO E MESSA IN SICUREZZA DELLA FOGNATURA A SERVIZIO DI MARILLEVA 1400)	713.863,96
Totale Entrate	1.627.538,30

SPESE CORRENTI NON RIPETITIVE	
U.46.0 ALTRE SPESE PER CONSULTAZIONI ELETTORALI	2.404,60
U.135.0 SPESE PER COMMISSIONI E COMITATI DELL'ENTE (CONCORSI)	1.669,44
U.455.0 LIQUIDAZIONE PER FINE RAPPORTO DI LAVORO (GESTIONE DEI BENI)	10.272,56
U.462.6 LIQUIDAZIONE PER FINE RAPPORTO DI LAVORO (VIGILANZA BOSCHIVA)	3.593,47
U.483.0 LIQUIDAZIONE PER FINE RAPPORTO DI LAVORO (GESTIONE ECONOMICO-FINANZIARIA)	35.697,74
U.886.0 LIQUIDAZIONE PER FINE RAPPORTO DI LAVORO (SCUOLA DELL'INFANZIA)	1.313,18
U.2214.0 TRASFERIMENTI CORRENTI A ALTRE IMPRESE (CONCORSO DI IDEE PER RIQUALIFICAZIONI URBANISTICHE)	25.000,00
U.2220.0 ALTRE SPESE PER CONTRATTI DI SERVIZIO PUBBLICO (SGOMBRO NEVE)	179.417,75
U.2675.0 RIMBORSI AD AMMINISTRAZIONI LOCALI DI SOMME NON DOVUTE O INCASSATE IN ECCESSO (RESTITUZIONE ALLA PROVINCIA FONDI COVID)	20.802,96
U.2683.0 RIMBORSI DI PARTE CORRENTE A FAMIGLIE DI SOMME NON DOVUTE (RESTITUZIONE DI TRIBUTI AI CONTRIBUENTI)	12,60
U.2684.0 RIMBORSI DI PARTE CORRENTE A IMPRESE DI SOMME NON DOVUTE (RESTITUZIONE DI TRIBUTI AI CONTRIBUENTI)	296,76
U.3018.3 PNRR - M1 - C1 - INV. 1.4 - CUP C51F22001970006 - MISURA 1.4.4 - SPID CIE	4.819,00
U.3018.4 PNRR - M1 - C1 - INV. 1.3 - CUP C51F22009610006 - PIATTAFORMA DIGITALE NAZIONALE DATI	3.177,61
U.3021.0 SOFTWARE (UFFICI COMUNALI)	5.309,44
U.3022.0 HARDWARE (UFFICI COMUNALI)	3.952,80
U.3057.0 MEZZI DI TRASPORTO (GESTIONE BENI)	49.651,18
U.3059.0 MEZZI DI TRASPORTO (VIGILANZA BOSCHIVA)	28.751,29
U.3061.0 CONTRIBUTI AGLI INVESTIMENTI A COMUNI (PER VIGILANZA BOSCHIVA)	5.668,54
U.3062.0 ATTREZZATURE (GESTIONE BENI)	9.915,50
U.3095.0 BENI IMMOBILI (MANUTENZIONE STRAORDINARIA)	68.231,11
U.3110.0 BENI IMMOBILI (MANUTENZIONE STRAORDINARIA PATRIMONIO SILVO-PASTORALE)	13.305,00
U.3221.0 RIMBORSI IN CONTO CAPITALE A FAMIGLIE DI SOMME NON DOVUTE O INCASSATE IN ECCESSO (RESTITUZIONE PROVENTI PER RIFORME DI COSTITUZIONE)	1.161,28
U.3226.0 CONTRIBUTI AGLI INVESTIMENTI A ISTITUZIONI SOCIALI PRIVATE (CORPO VIGILI DEL FUOCO VOLONTARI)	12.000,00
U.3240.0 CONTRIBUTI AGLI INVESTIMENTI A COMUNI (ISTRUZIONE MEDIA)	6.243,28
U.3244.0 IMPIANTI E MACCHINARI (SCUOLA DELL'INFANZIA)	2.127,68
U.3249.0 MOBILI E ARREDI (BIBLIOTECA)	10.002,88
U.3250.0 MOBILI E ARREDI (SCUOLA DELL'INFANZIA)	1.396,90
U.3393.0 CONTRIBUTI AGLI INVESTIMENTI ALLA COMUNITA' DI VALLE (COMPARTECIPAZIONE SPESA PER REALIZZAZIONE ISOLA ECOLOGICA A MARILLEVA (100%))	66.500,00
U.3491.0 INFRASTRUTTURE IDRAULICHE (MANUTENZIONE STRAORDINARIA ACQUEDOTTI)	988,20
U.3494.0 INFRASTRUTTURE IDRAULICHE (RIQUALIFICAZIONE VASCA ACQUEDOTTO ORTISE')	35,00
U.3510.0 INFRASTRUTTURE IDRAULICHE (MANUTENZIONE STRAORDINARIA FOGNATURE)	77.919,37
U.3511.0 INFRASTRUTTURE IDRAULICHE (LAVORI DI RIFACIMENTO E MESSA IN SICUREZZA DELLA FOGNATURA A SERVIZIO DI MARILLEVA (100%))	789.608,65
U.3616.0 BENI IMMOBILI (MANUTENZIONE STRAORDINARIA PARCHI E GIARDINI)	5.299,07
U.3620.0 IMPIANTI SPORTIVI (MANUTENZIONE STRAORDINARIA)	29.740,42
U.3624.0 IMPIANTI SPORTIVI (REALIZZAZIONE CAMPO DA BEACH VOLLEY)	1.700,70
U.3634.0 CONTRIBUTI AGLI INVESTIMENTI A ISTITUZIONI SOCIALI PRIVATE (NEL CAMPO DELLO SPORT)	27.604,58
U.3676.0 CIMITERI (MANUTENZIONE STRAORDINARIA)	1.647,00
U.3678.0 CIMITERI (LAVORI CIMITERO DI ORTISE')	140.446,02
U.3682.0 LAVORI DI RIFACIMENTO SOTTOSERVIZI E PAVIMENTAZIONE IN VIA MANZONI E IN VIA BRESADOLA	703.612,56
U.3683.0 INFRASTRUTTURE STRADALI (LAVORI DI MESSA IN SICUREZZA MARCIAPIEDE IN VIA PER MARILLEVA)	35,00
U.3686.0 INFRASTRUTTURE STRADALI (MANUTENZIONE STRAORDINARIA)	7.153,09
U.3692.0 OPERE PER LA SISTEMAZIONE DEL SUOLO (LAVORI D'URGENZA PER EVENTI CALAMITOSI)	50.723,80
U.3700.2023 PNRR - M2 - C4 - INV. 2.2 - CUP C52E23000460001 LEGGE 160/2019 - LAVORI DI RIQUALIFICAZIONE ENERGETICA IMPIANTO DI ILLUMINAZIONE PUBBLICA - TERZO STRALCIO	79.776,77
U.3700.2024 CUP C52E23001100001 LEGGE 160/2019 - LAVORI DI RIQUALIFICAZIONE ENERGETICA IMPIANTO DI ILLUMINAZIONE PUBBLICA - QUARTO STRALCIO	38.815,10
U.3704.0 ATTREZZATURE (RINNOVO LUMINARIE NATALIZIE)	23.724,58
U.3707.0 LAVORI DI RIQUALIFICAZIONE DEL PERCORSO PEDONALE IN SINISTRA DEL TORRENTE NOCE MEDIANTE RIFACIMENTO PIAZZOLE DI SOSTA	19.209,78

Prospetto Entrate e Spese Una Tantum - Anno 2024

	Totale Uscite	2.570.734,24
Sbilancio entrate meno spese non ripetitive		-943.195,94

ELENCO ANALITICO DELLE RISORSE ACCANTONATE NEL RISULTATO DI AMMINISTRAZIONE (*)

Capitolo di spesa	Descrizione	Risorse accantonate al 1/1/2024	Risorse accantonate applicate al bilancio dell'esercizio 2024 (con segno -)	Risorse accantonate stanziante nella spesa del bilancio dell'esercizio 2024	Variazione accantonamenti effettuata in sede di rendiconto (con segno +/-)	Risorse accantonate nel risultato di amministrazione al 31/12/2024
		(a)	(b)	(c)	(d)	(e)=(a)+(b)+(c)+(d)
Fondo crediti di dubbia esigibilità						
Cap. 27100	FONDO CREDITI DI DUBBIA E DIFFICILE ESAZIONE DI PARTE CORRENTE	146.553,56	0,00	41.216,67	0,00	187.770,23
Totale Fondo crediti di dubbia esigibilità		146.553,56	0,00	41.216,67	0,00	187.770,23
Altri accantonamenti						
Cap. 27120	ACCANTONAMENTO PER TRATTAMENTO DI FINE RAPPORTO DOVUTO AL PERSONALE DIPENDENTE	0,00	0,00	11.000,00	3.266,67	14.266,67
Totale Altri accantonamenti		0,00	0,00	11.000,00	3.266,67	14.266,67

ELENCO ANALITICO DELLE RISORSE VINCOLATE NEL RISULTATO DI AMMINISTRAZIONE (*)

Cap. di entrata	Descrizione	Cap. di spesa correlato	Descrizione	Risorse vinc. nel risultato di amministrazione al 1/1/2024	Risorse vincolate applicate al bilancio dell'esercizio 2024	Entrate vincolate accertate nell'esercizio 2024	Impegni eserc. 2024 finanziati da entrate vincolate accertate nell'esercizio o da quote vincolate del risultato di amministrazione	Fondo plur. vinc. al 31/12/2024 finanziato da entrate vincolate accertate nell'esercizio o da quote vincolate del risultato di amministrazione	Cancellazione di residui attivi vincolati o eliminazione del vincolo su quote del risultato di amministrazione (+) e cancellazione di residui passivi finanziari da risorse vincolate (-) (gestione del residuo)	Cancellazione nell'esercizio N di impegni finanziari da fondo pluriennale vincolato dopo l'approvazione del rendiconto dell'esercizio 2023 non impiegati nell'esercizio 2024	Risorse vincolate nel bilancio al 31/12/2024	Risorse vincolate nel risultato di amministrazione al 31/12/2024
				(a)	(b)	(c)	(d)	(e)	(f)	(g)	(h)=(b)+(c)-(d)-(e)+(g)	(i)=(a)+(c)-(d)-(e)-(f)+(g)
Vincoli derivanti dalla legge												
Cap. 1270	TRASFERIMENTI CORRENTI DA REGIONI E PROVINCE AUTONOME (FONDO PEREQUATIVO- ART. 106 DEL D.L. 19/05/2020 N. 34)	Cap. 26750	RIMBORSI AD AMMINISTRAZIONI LOCALI DI SOMME NON DOVUTE O INCASSATE IN ECCESSO (RESTITUZIONE ALLA PROVINCIA FONDI COVID)	98.885,00	20.802,96	0,00	20.802,96	0,00	15.673,16	0,00	0,00	62.408,88
Cap. 12200	PERMESSI DI COSTRUZIONE	Cap. 36890	INFRASTRUTTURE STRADALI (SISTEMAZIONE STRADE INTERNE ED ARREDO URBANO)	0,00	0,00	13.738,54	0,00	0,00	0,00	0,00	13.738,54	13.738,54
Totale Vincoli derivanti dalla legge				98.885,00	20.802,96	13.738,54	20.802,96	0,00	15.673,16	0,00	13.738,54	76.147,42
Vincoli derivanti da Trasferimenti												
Cap. 10181	PNRR - M1 - C1 - INV.1.4 - CUP C51F22001170006 - MISURA 1.4.1 - ESPERIENZA DEL CITTADINO NEI SERVIZI PUBBLICI - COMUNI (APRILE 2022)	Cap. 30181	PNRR - M1 - C1 - INV.1.4 - CUP C51F22001170006 - MISURA 1.4.1 - ESPERIENZA DEL CITTADINO NEI SERVIZI PUBBLICI - COMUNI (APRILE 2022)	0,00	0,00	52.980,86	0,00	0,00	0,00	0,00	52.980,86	52.980,86
Cap. 10183	PNRR - M1 - C1 - INV.1.4 - CUP C51F22001970006 - MISURA 1.4.4 - SPID CIE	Cap. 30183	PNRR - M1 - C1 - INV.1.4 - CUP C51F22001970006 - MISURA 1.4.4 - SPID CIE	0,00	0,00	14.000,00	4.819,00	0,00	0,00	0,00	9.181,00	9.181,00
Cap. 10184	PNRR - M1 - C1 - INV.1.3 - CUP C51F22009610006 - PIATTAFORMA DIGITALE NAZIONALE DATI	Cap. 30184	PNRR - M1 - C1 - INV.1.3 - CUP C51F22009610006 - PIATTAFORMA DIGITALE NAZIONALE DATI	0,00	0,00	10.172,00	3.177,61	0,00	0,00	0,00	6.994,39	6.994,39
Cap. 12220	CONTRIBUTI AGLI INVESTIMENTI DA REGIONI E PROVINCE AUTONOME (RECINZIONE FUNZIONALE ALL'ESERCIZIO DEL PASCOLO DELLA MALGA BRONZOLO)	Cap. 31082	BENI IMMOBILI (RECINZIONE FUNZIONALE ALL'ESERCIZIO DEL PASCOLO DELLA MALGA BRONZOLO)	7.595,32	0,00	0,00	0,00	0,00	0,00	0,00	0,00	7.595,32
Cap. 12342023	PNRR - M2 - C4 - INV.2.2 - CUP C52E23000460001 LEGGE 160/2019 - LAVORI DI RIQUALIFICAZIONE ENERGETICA IMPIANTO DI ILLUMINAZIONE PUBBLICA - TERZO STRALCIO	Cap. 37002023	PNRR - M2 - C4 - INV.2.2 - CUP C52E23000460001 LEGGE 160/2019 - LAVORI DI RIQUALIFICAZIONE ENERGETICA IMPIANTO DI ILLUMINAZIONE PUBBLICA - TERZO STRALCIO	0,00	0,00	47.301,68	47.301,68	0,00	0,00	0,00	0,00	0,00
Cap. 12342024	CUP C52E23001100001 LEGGE 160/2019 - LAVORI DI RIQUALIFICAZIONE ENERGETICA IMPIANTO DI ILLUMINAZIONE PUBBLICA - QUARTO STRALCIO	Cap. 37002024	CUP C52E23001100001 LEGGE 160/2019 - LAVORI DI RIQUALIFICAZIONE ENERGETICA IMPIANTO DI ILLUMINAZIONE PUBBLICA - QUARTO STRALCIO	0,00	0,00	25.000,00	25.000,00	0,00	0,00	0,00	0,00	0,00
Totale Vincoli derivanti da Trasferimenti				7.595,32	0,00	149.454,54	80.298,29	0,00	0,00	0,00	69.156,25	76.751,57
Totale risorse vincolate (i)=(1)+(2)+(3)+(4)+(5)				106.480,32	20.802,96	163.193,08	101.101,25	0,00	15.673,16	0,00	82.894,79	152.898,99

Totale quote accantonate riguardanti le risorse vincolate da legge (m1)	0,00	0,00
Totale quote accantonate riguardanti le risorse vincolate da trasferimenti (m2)	0,00	0,00
Totale quote accantonate riguardanti le risorse vincolate da finanziamenti (m3)	0,00	0,00
Totale quote accantonate riguardanti le risorse vincolate dall'ente (m4)	0,00	0,00
Totale quote accantonate riguardanti le risorse vincolate da altro (m5)	0,00	0,00
Totale quote accantonate riguardanti le risorse vincolate (m=m1+m2+m3+m4+m5)	0,00	0,00
Totale risorse vincolate da legge al netto di quelle che sono state oggetto di accantonamenti (n1=l1-m1)	13.738,54	76.147,42
Totale risorse vincolate da trasferimenti al netto di quelle che sono state oggetto di accantonamenti (n2=l2-m2)	69.156,25	76.751,57
Totale risorse vincolate da finanziamenti al netto di quelle che sono state oggetto di accantonamenti (n3=l3-m3)	0,00	0,00
Totale risorse vincolate dall'Ente al netto di quelle che sono state oggetto di accantonamenti (n4=l4-m4)	0,00	0,00
Totale risorse vincolate da altro al netto di quelle che sono state oggetto di accantonamenti (n5=l5-m5)	0,00	0,00
Totale risorse vincolate al netto di quelle che sono state oggetto di accantonamenti (n=l-m)	82.894,79	152.898,99

ELENCO ANALITICO DELLE RISORSE DESTINATE AGLI INVESTIMENTI NEL RISULTATO DI AMMINISTRAZIONE (*)

Cap. di entrata	Descrizione	Cap. di spesa	Descrizione	Risorse destinate agli investim. al 1/1/2024	Entrate destinate agli investimenti accertate nell'esercizio 2024	Impegni eserc. 2024 fino al 31/12/2024 da entrate destinate accertate nell'esercizio o da quote destinate del risultato di amministrazione	Fondo plurienn. vinc. al 31/12/2024 finanziato da entrate destinate accertate nell'esercizio o da quote destinate del risultato di amministrazione	Cancellazione di residui attivi costituiti da risorse destinate agli investimenti o eliminazione della destinazione su quote del risultato di amministrazione (+) e cancellazione di residui passivi finanziari da risorse destinate agli investimenti (-) (gestione da residui)	Risorse destinate agli investim. al 31/12/2024
				(a)	(b)	(c)	(d)	(e)	(f)=(a)+(b)-(c)-(d)-(e)
Cap. 0/0	CONTRIBUTI AGLI INVESTIMENTI	Cap. 999999/0	INVESTIMENTI SU INFRASTRUTTURE STRADALI	265.982,06	0,00	0,00	254.167,82	0,00	11.814,24
Cap. 1006/0	ALIENAZIONE DI ATTREZZATURE (ALIENAZIONE AUTOMEZZI E ATTREZZATURE)	Cap. 3062/0	ATTREZZATURE (GESTIONE BENI)	0,00	6.080,29	6.080,29	0,00	0,00	0,00
Cap. 1030/0	CONTRIBUTI AGLI INVESTIMENTI DA REGIONI E PROVINCE AUTONOME (CANONI AGGIUNTIVI CONCESSIONI DERIVAZIONI D'ACQUA A SCOPO IDROELETTRICO)	Cap. 0/0	INVESTIMENTI E CONTRIBUTI AGLI INVESTIMENTI	0,00	96.078,54	34.753,47	0,00	0,00	61.325,07
Cap. 1059/0	CONTRIBUTI AGLI INVESTIMENTI DA CONSORZI DI ENTI LOCALI (DA B.I.M. DELL'ADIGE - PIANO 2021-2025)	Cap. 0/0	MANUTENZIONE STRAORDINARIA BENI IMMOBILI	0,00	10.573,00	10.573,00	0,00	0,00	0,00
Cap. 1116/0	CONTRIBUTI AGLI INVESTIMENTI DA REGIONI E PROVINCE AUTONOME (EX FONDO INVESTIMENTI MINORI)	Cap. 0/0	INVESTIMENTI E CONTRIBUTI AGLI INVESTIMENTI	0,00	70.070,54	62.827,24	0,00	0,00	7.243,30
Cap. 1117/0	CONTRIBUTI AGLI INVESTIMENTI DA REGIONI E PROVINCE AUTONOME (FONDO PER GLI INVESTIMENTI PROGRAMMATI DA COMUNI)	Cap. 0/0	BENI IMMOBILI ED ATTREZZATURE	0,00	71.213,80	71.213,80	0,00	0,00	0,00
Cap. 1160/0	CONTRIBUTI AGLI INVESTIMENTI DA ALTRE AMMINISTRAZIONI LOCALI N.A.C. (MEZZI DI TRASPORTO - VIGILANZA BOSCHIVA)	Cap. 3059/0	MEZZI DI TRASPORTO (VIGILANZA BOSCHIVA)	0,00	22.671,00	22.671,00	0,00	0,00	0,00
Cap. 1245/0	CONTRIBUTI AGLI INVESTIMENTI DA REGIONI E PROVINCE AUTONOME (LAVORI RIFACIMENTO SOTTOSERVIZI E PAVIMENTAZIONE IN VIA MANZONI E IN VIA BRESADOLA)	Cap. 3682/0	LAVORI DI RIFACIMENTO SOTTOSERVIZI E PAVIMENTAZIONE IN VIA MANZONI E IN VIA BRESADOLA	0,00	489.266,32	489.266,32	0,00	0,00	0,00
Cap. 1253/0	CONTRIBUTI AGLI INVESTIMENTI DA REGIONI E PROVINCE AUTONOME (SERVIZIO CALAMITA)	Cap. 3682/0	OPERE PER LA SISTEMAZIONE DEL SUOLO (LAVORI D'URGENZA PER EVENTI CALAMITOSI)	0,00	47.000,00	47.000,00	0,00	0,00	0,00
Cap. 1273/0	CONTRIBUTI AGLI INVESTIMENTI DA REGIONI E PROVINCE AUTONOME - SERVIZIO PREVENZIONE URGENTE (LAVORI DI RIFACIMENTO E MESSA IN SICUREZZA DELLA FOGNATURA A SERVIZIO DI MARILLEVA 1400)	Cap. 3511/0	INFRASTRUTTURE IDRAULICHE (LAVORI DI RIFACIMENTO E MESSA IN SICUREZZA DELLA FOGNATURA A SERVIZIO DI MARILLEVA 1400)	0,00	713.863,96	713.863,96	0,00	0,00	0,00
Totale				265.982,06	1.526.817,45	1.456.249,08	254.167,82	0,00	80.382,61
Totale quote accantonate nel risultato di amministrazione riguardanti le risorse destinate agli investimenti (g)									0,00
Totale risorse destinate nel risultato di amministrazione al netto di quelle che sono state oggetto di accantonamenti (h = Totale f - g)									80.382,61

QUADRO GENERALE RIASSUNTIVO 2024

ENTRATE	ACCERTAMENTI	INCASSI	SPESE	IMPEGNI	PAGAMENTI
Fondo di cassa all'inizio dell'esercizio		1.484.931,16			
Utilizzo avanzo di amministrazione	1.275.384,01		Disavanzo di amministrazione	0,00	
- di cui Utilizzo Fondo anticipazioni di liquidità	0,00		Disavanzo derivante da debito autorizzato e non contratto ripianato con accensione di prestiti (4)	0,00	
Fondo pluriennale vincolato di parte corrente (1)	77.113,99				
Fondo pluriennale vincolato in c/capitale (1)	880.915,55				
- di cui Fondo pluriennale vincolato in c/capitale finanziato	0,00				
Fondo pluriennale vincolato per incremento di attività finanziarie (2)	0,00				
Titolo 1 - Entrate correnti di natura tributaria, contributiva e perequativa	1.724.478,32	1.724.644,06	Titolo 1 - Spese correnti	3.494.025,21	3.511.369,82
			<i>Fondo pluriennale vincolato di parte corrente (2)</i>	66.499,38	0,00
Titolo 2 - Trasferimenti correnti	1.097.578,62	1.179.537,32			
Titolo 3 - Entrate extratributarie	1.343.309,92	1.309.241,90			
<i>Fondo pluriennale vincolato per attività finanziarie (*)</i>	0,00	0,00	Titolo 2 - Spese in conto capitale	2.290.253,18	1.348.026,14
Titolo 4 - Entrate in conto capitale	1.690.010,53	1.307.694,62	<i>Fondo pluriennale vincolato in c/capitale (2)</i>	781.421,44	0,00
<i>di cui Fondo anticipazioni di liquidità (DL 35/2013 e successive modifiche e rifinanziamenti)</i>	0,00	0,00	<i>- di cui Fondo pluriennale vincolato in c/capitale finanziato da debito</i>	0,00	
Titolo 5 - Entrate da riduzione di attività finanziarie	0,00	0,00	Titolo 3 - Spese per incremento di attività finanziarie	0,00	0,00
Totale entrate finali	5.855.377,39	5.521.117,90	Totale spese finali	6.632.199,21	4.859.395,96
Titolo 6 - Accensione di prestiti	0,00	0,00	Titolo 4 - Rimborso di prestiti	133.595,96	133.595,96
			Fondo anticipazioni di liquidità	0,00	0,00
Titolo 7 - Anticipazioni da istituto tesoriere/cassiere	0,00	0,00	Titolo 5 - Chiusura Anticipazioni da istituto tesoriere/cassiere	0,00	0,00
Titolo 9 - Entrate per conto di terzi e partite di giro	794.701,36	849.270,93	Titolo 7 - Spese per conto terzi e partite di giro	794.701,36	775.972,33
Totale entrate dell'esercizio	6.650.078,75	6.370.388,83	Totale spese dell'esercizio	7.560.496,53	5.768.964,25
TOTALE COMPLESSIVO ENTRATE	8.883.492,30	7.855.319,99	TOTALE COMPLESSIVO SPESE	7.560.496,53	5.768.964,25
DISAVANZO DELL'ESERCIZIO	0,00		AVANZO DI COMPETENZA/FONDO DI CASSA	1.322.995,77	2.086.355,74
TOTALE A PAREGGIO	8.883.492,30	7.855.319,99	TOTALE A PAREGGIO	8.883.492,30	7.855.319,99

QUADRO GENERALE RIASSUNTIVO 2024

GESTIONE DEL BILANCIO	
a) Avanzo di competenza (+) /Disavanzo di competenza (-)	1.322.995,77
b) Risorse accantonate stanziare nel bilancio dell'esercizio N (+)(8)	52.216,67
c) Risorse vincolate nel bilancio (+)(9)	82.894,79
d) Equilibrio di bilancio (d=a-b-c)	1.187.884,31

GESTIONE DEGLI ACCANTONAMENTI IN SEDE DI RENDICONTO	
d)Equilibrio di bilancio (+)/(-)	1.187.884,31
e)Variazione accantonamenti effettuata in sede di rendiconto'(+)/(-)(10)	3.266,87
f) Equilibrio complessivo (f=d-e)	1.184.617,44

EQUILIBRI DI BILANCIO Per RENDICONTO Parte Corrente

EQUILIBRIO ECONOMICO-FINANZIARIO			COMPETENZA
A) Fondo pluriennale vincolato per spese correnti iscritto in entrata	(+)		77.113,99
AA) Recupero disavanzo di amministrazione esercizio precedente	(-)		0,00
Q1) Fondo pluriennale vincolato per spese titolo 2.04 Altri trasferimenti in conto capitale iscritto in entrata	(+)		0,00
B) Entrate titoli 1.00 - 2.00 - 3.00	(+)		4.165.366,86
<i>di cui per estinzione anticipata di prestiti</i>			0,00
C) Entrate Titolo 4.02.06 - Contributi agli investimenti direttamente destinati al rimborso dei prestiti da amministrazioni pubbliche	(+)		0,00
D)Spese Titolo 1.00 - Spese correnti	(-)		3.494.025,21
<i>- di cui spese correnti non ricorrenti finanziate con utilizzo del risultato di amministrazione</i>			20.802,96
D1) Fondo pluriennale vincolato di parte corrente (di spesa)	(-)		66.499,38
E) Spese Titolo 2.04 - Altri trasferimenti in conto capitale	(-)		0,00
E1) Fondo pluriennale vincolato di spesa - titolo 2.04 Altri trasferimenti in conto capitale	(-)		0,00
F1) Spese Titolo 4.00 - Quote di capitale amm.to dei mutui e prestiti obbligazionari	(-)		133.595,96
<i>di cui per estinzione anticipata di prestiti</i>			0,00
F2) Fondo anticipazioni di liquidità			0,00
G) Somma finale (G=A-AA+Q1+B+C-D-D1-E-E1-F1-F2)			548.360,30
ALTRE POSTE DIFFERENZIALI, PER ECCEZIONI PREVISTE DA NORME DI LEGGE E DAI PRINCIPI CONTABILI, CHE HANNO EFFETTO SULL'EQUILIBRIO EX ARTICOLO 162, COMMA 6, DEL TESTO UNICO DELLE LEGGI SULL'ORDINAMENTO DEGLI ENTI LOCALI			
H) Utilizzo avanzo di amministrazione per spese correnti e per rimborso prestiti	(+)		20.802,96
<i>di cui per estinzione anticipata di prestiti</i>			0,00
I) Entrate di parte capitale destinate a spese correnti in base a specifiche disposizioni di legge o dei principi contabili	(+)		0,00
<i>di cui per estinzione anticipata di prestiti</i>			0,00
L) Entrate di parte corrente destinate a spese di investimento in base a specifiche disposizioni di legge o dei principi contabili	(-)		0,00
M) Entrate da accensione di prestiti destinate a estinzione anticipata dei prestiti	(+)		0,00
O1) RISULTATO DI COMPETENZA DI PARTE CORRENTE (O1=G+H+I-L+M)			569.163,26
- Risorse accantonate di parte corrente stanziare nel bilancio dell'esercizio N	(-)		52.216,67
- Risorse vincolate di parte corrente nel bilancio	(-)		0,00
O2) EQUILIBRIO DI BILANCIO DI PARTE CORRENTE	(-)		516.946,59
- Variazione accantonamenti di parte corrente effettuata in sede di rendiconto(+)/(-)	(-)		3.266,87
O3) EQUILIBRIO COMPLESSIVO DI PARTE CORRENTE			513.679,72

EQUILIBRI DI BILANCIO Per RENDICONTO Parte Capitale

EQUILIBRIO ECONOMICO-FINANZIARIO			COMPETENZA
P) Utilizzo avanzo di amministrazione per spese di investimento	(+)		1.254.581,05
Q) Fondo pluriennale vincolato per spese in conto capitale iscritto in entrata	(+)		880.915,55
Q1) Fondo pluriennale vincolato per spese titolo 2.04 Altri trasferimenti in conto capitale iscritto in entrata	(-)		0,00
J2) Fondo pluriennale vincolato per spese Titolo 3.01 Acquisizioni di attività finanziarie iscritto in entrata	(+)		0,00
R) Entrate Titoli 4.00-5.00-6.00	(+)		1.690.010,53
C) Entrate Titolo 4.02.06 - Contributi agli investimenti direttamente destinati al rimborso dei prestiti da amministrazioni pubbliche	(-)		0,00
I) Entrate di parte capitale destinate a spese correnti in base a specifiche disposizioni di legge o dei principi contabili	(-)		0,00
S1) Entrate Titolo 5.02 per Riscossioni crediti di breve termine	(-)		0,00
S2) Entrate Titolo 5.03 per Riscossioni crediti di medio-lungo termine	(-)		0,00
T) Entrate Titolo 5.04 relative a Altre entrate per riduzioni di attività finanziarie	(-)		0,00
L) Entrate di parte corrente destinate a spese di investimento in base a specifiche disposizioni di legge o dei principi contabili	(+)		0,00
M) Entrate da accensione di prestiti destinate a estinzione anticipata dei prestiti	(-)		0,00
U) Spese Titolo 2.00 - Spese in conto capitale	(-)		2.290.253,18
U1) Fondo pluriennale vincolato in c/capitale (di spesa)	(-)		781.421,44
V) Spese Titolo 3.01 per Acquisizioni di attività finanziarie	(-)		0,00
Y2) Fondo pluriennale vincolato per spese Titolo 3.01 Acquisizioni di attività finanziarie iscritto in spesa	(-)		0,00
E) Spese Titolo 2.04 - Altri trasferimenti in conto capitale	(+)		0,00
E1) Fondo pluriennale vincolato di spesa - titolo 2.04 Altri trasferimenti in conto capitale	(+)		0,00
Z1) RISULTATO DI COMPETENZA IN C/CAPITALE (Z1) = P+Q-Q1+J2+R-C-I-S1-S2-T+L-M-U-U1-U2-V-Y2+E+E1)			753.832,51
Z/1) Risorse accantonate in c/capitale stanziare nel bilancio dell'esercizio N	(-)		0,00
- Risorse vincolate in c/capitale nel bilancio	(-)		82.894,79
Z/2) EQUILIBRIO DI BILANCIO IN C/CAPITALE			670.937,72
- Variazione accantonamenti in c/capitale effettuata in sede di rendiconto'(+)/(-)	(-)		0,00
Z3) EQUILIBRIO COMPLESSIVO IN CAPITALE			670.937,72

EQUILIBRI DI BILANCIO Per RENDICONTO Totale

EQUILIBRIO ECONOMICO-FINANZIARIO			COMPETENZA
J) Utilizzo risultato di amministrazione per l'incremento di attività finanziarie	(+)		0,00
J1) Fondo pluriennale vincolato per incremento di attività finanziarie iscritto in entrata	(+)		0,00
J2) Fondo pluriennale vincolato per spese Titolo 3.01 Acquisizioni di attività finanziarie iscritto in entrata	(-)		0,00
S1) Entrate Titolo 5.02 per Riscossione crediti di breve termine	(+)		0,00
S2) Entrate Titolo 5.03 per Riscossione crediti di medio-lungo termine	(+)		0,00
T) Entrate Titolo 5.04 relative a Altre entrate per riduzioni di attività finanziarie	(+)		0,00
X1) Spese Titolo 3.02 per Concessione crediti di breve termine	(-)		0,00
X2) Spese Titolo 3.03 per Concessione crediti di medio-lungo termine	(-)		0,00
Y) Spese Titolo 3.04 per Altre spese per incremento di attività finanziarie	(-)		0,00
Y1) Fondo pluriennale vincolato per incremento di attività finanziarie (di spesa)	(-)		0,00
Y2) Fondo pluriennale vincolato per spese Titolo 3.01 Acquisizioni di attività finanziarie iscritto in spesa	(+)		0,00
W1) RISULTATO DI COMPETENZA (W/1 = O1+Z1+J+J1-J2+S1+S2+T-X1-X2-Y-Y1+Y2)			1.322.995,77
Risorse accantonate stanziate nel bilancio dell'esercizio N			52.216,67
Risorse vincolate nel bilancio			82.894,79
W2/EQUILIBRIO DI BILANCIO			1.187.884,31
Variazione accantonamenti effettuata in sede di rendiconto			3.266,87
W3/EQUILIBRIO COMPLESSIVO			1.184.617,44

Saldo corrente ai fini della copertura degli investimenti pluriennali:

O1) Risultato di competenza di parte corrente		569.163,26
Utilizzo risultato di amministrazione per il finanziamento di spese correnti ricorrenti e per il rimborso dei prestiti al netto del Fondo anticipazione di liquidità	(-)	0,00
Entrate non ricorrenti che non hanno dato copertura a impegni	(-)	0,00
- Risorse accantonate di parte corrente stanziate nel bilancio dell'esercizio N (1)	(-)	52.216,67
- Variazione accantonamenti di parte corrente effettuata in sede di rendiconto (+)/(-)(2)	(-)	3.266,87
- Risorse vincolate di parte corrente nel bilancio (3)	(-)	0,00
Equilibrio di parte corrente ai fini della copertura degli investimenti pluriennali.		513.679,72

Per l'anno 2024 sono stati rispettati gli equilibri di bilancio: Risultato di competenza W1 non negativo (+ € 1.322.995,77) e Equilibrio complessivo W3 non negativo (+ € 1.184.617,44).

TABELLA GESTIONE RESIDUI - ANNO 2024

Gestione dei residui	Importo parziale	Importo totale
Maggiori residui attivi riaccertati (+)	17.429,03	
Minori residui attivi riaccertati (-)	72.189,82	
Minori residui passivi riaccertati (+)	14.608,48	
Saldo Gestione Residui		-40.152,31
Riepilogo		
Saldo gestione corrente	-26.176,03	
Saldo gestione capitale	-13.976,28	
Saldo gestione partite di giro	0,00	
Saldo totale		-40.152,31

ANALISI ANZIANITA' DEI RESIDUI - Anno 2024

Residui	2019 E ANNI PRECEDENTI	2020	2021	2022	2023	2024	Totale
ATTIVI							
TITOLO I	0,00	0,00	0,00	0,00	0,00	8.212,00	8.212,00
di cui Tarsu/tari	0,00	0,00	0,00	0,00	0,00	0,00	0,00
di cui F.S.R o F.S.	0,00	0,00	0,00	0,00	0,00	0,00	0,00
TITOLO II	0,00	0,00	0,00	16.086,29	3.358,05	398.638,75	418.083,09
di cui trasf. Stato	0,00	0,00	0,00	15.421,76	3.358,05	16.393,95	35.173,76
di cui trasf. Regione	0,00	0,00	0,00	664,53	0,00	361.400,26	362.064,79
TITOLO III	83.587,96	0,00	0,00	0,00	3.417,45	475.724,77	562.730,18
di cui Tia	0,00	0,00	0,00	0,00	0,00	0,00	0,00
di cui Fitti Attivi	0,00	0,00	0,00	0,00	3.417,45	8.454,17	11.871,62
di cui sanzioni CdS	0,00	0,00	0,00	0,00	0,00	52,70	52,70
Tot. Parte corrente	83.587,96	0,00	0,00	16.086,29	6.775,50	882.575,52	989.025,27
TITOLO IV	0,00	0,00	1.084,64	0,00	171.443,39	1.172.012,90	1.344.540,93
di cui TRASF. STATO CAP	0,00	0,00	0,00	0,00	0,00	24.172,00	24.172,00
di cui TRASF. REG. CAP	0,00	0,00	1.084,64	0,00	171.443,39	1.134.752,46	1.307.280,49
Tot. Parte capitale	0,00	0,00	1.084,64	0,00	171.443,39	1.172.012,90	1.344.540,93
TITOLO IX	0,00	0,00	0,00	0,00	16.966,31	464,00	17.430,31
TOTALE	83.587,96	0,00	1.084,64	16.086,29	195.185,20	2.055.052,42	2.350.996,51
PASSIVI							
TITOLO I	0,00	0,00	0,00	0,00	5.501,94	278.036,92	283.538,86
TITOLO II	31.476,56	0,00	0,00	0,00	301.756,80	1.350.704,45	1.683.937,81
TITOLO VII	48.075,95	3.270,86	50,00	7.363,11	3.963,72	24.546,26	87.269,90
TOTALE	79.552,51	3.270,86	50,00	7.363,11	311.222,46	1.653.287,63	2.054.746,57

RESIDUI ATTIVI 2019 e anni precedenti:

Titolo 3°: Trattasi per l'importo di € 35.034,37 di Proventi per la gestione del servizio idrico integrato (acquedotto, fognatura e depurazione). Per gli stessi sussiste la relativa fondatezza del credito e per i quali il Comune si è prontamente attivato alla relativa iscrizione a Ruolo affidandone la riscossione coattiva agli Agenti della riscossione (Agenzia delle Entrate Riscossione e – Trentino riscossioni). La rimanente quota di € 48.553,59 è riferita a proventi dal taglio ordinario di boschi per i quali, in assenza di introiti, il Comune provvederà a dar corso alle procedure di riscossione coattiva ed all'eventuale eliminazione dei residui per inesigibilità.

RESIDUI PASSIVI 2019 e anni precedenti:

Titolo 2°: Trattasi della Spese per “Contributo a favore del Comune di Commezzadura a parziale finanziamento dei lavori di ristrutturazione dell'edificio adibito a scuola elementare”. Non si è provveduto al relativo versamento, in quanto non è stata ancora rendicontata l'effettiva spesa sostenuta dal Comune di Commezzadura.

Titolo 7°: Trattasi di Spese per “Restituzione di depositi cauzionali” mantenuti a garanzia del rispetto del pagamento dei canoni di locazioni attive ed altre concessioni.

Andamento della gestione dei residui per il rendiconto 2024

Residui Attivi

Gestione	Residui iniziali (A)	Residui riscossi (B)	Magg./Min. residui reimp. (C)	Residui da riportare (D)	Percentuale di riporto (E=D/A)	Residui di competenza (F)	Totale Residui da riaccertare (D+F)
TIT. 1 - ENTRATE CORRENTI DI NATURA TRIBUTARIA, CONTRIBUTIVA E	16.222,25	8.377,74	-7.844,51	0,00	0,00	8.212,00	8.212,00
TIT. 2 - TRASFERIMENTI CORRENTI	498.587,70	480.597,45	1.454,09	19.444,34	3,90	398.638,75	418.083,09
TIT. 3 - ENTRATE EXTRATRIBUTARIE	561.004,27	441.656,75	-32.342,11	87.005,41	15,51	475.724,77	562.730,18
GEST. CORRENTE	1.075.814,22	930.631,94	-38.732,53	106.449,75	9,89	882.575,52	989.025,27
TIT. 4 - ENTRATE IN CONTO CAPITALE	978.253,28	789.696,99	-16.028,26	172.528,03	17,64	1.172.012,90	1.344.540,93
TIT. 5 - ENTRATE DA RIDUZIONE DI ATTIVITA' FINANZIARIE	0,00	0,00	0,00	0,00	0,00	0,00	0,00
TIT. 6 - ACCENSIONE PRESTITI	0,00	0,00	0,00	0,00	0,00	0,00	0,00
GEST. CAPITALE	978.253,28	789.696,99	-16.028,26	172.528,03	17,64	1.172.012,90	1.344.540,93
TIT. 7 - ANTICIPAZIONI DA ISTITUTO TESORIERE/CASSIERE	0,00	0,00	0,00	0,00	0,00	0,00	0,00
TIT. 9 - ENTRATE PER CONTO TERZI E PARTITE DI GIRO	71.999,88	55.033,57	0,00	16.966,31	23,56	464,00	17.430,31
TOTALE	2.126.067,38	1.775.362,50	-54.760,79	295.944,09	13,92	2.055.052,42	2.350.996,51

Residui Passivi

Gestione	Residui iniziali (A)	Residui pagati (B)	Magg./Min. residui riacc. (C)	Residui da riportare (D)	Percentuale di riporto (E=D/A)	Residui di competenza (F)	Totale Residui da reimpegnare (D+F)
TIT. 1 - SPESE CORRENTI	313.439,97	295.381,53	-12.556,50	5.501,94	1,76	278.036,92	283.538,86
TIT. 2 - SPESE IN CONTO CAPITALE	743.762,75	408.477,41	-2.051,98	333.233,36	44,80	1.350.704,45	1.683.937,81
TIT. 3 - INCREMENTO DI ATTIVITA'	0,00	0,00	0,00	0,00	0,00	0,00	0,00
TIT. 4 - RIMBORSO DI PRESTITI	0,00	0,00	0,00	0,00	0,00	0,00	0,00
TIT. 5 - CHIUSURA DI ANTICIPAZIONI RICEVUTE DA ISTITUTO	0,00	0,00	0,00	0,00	0,00	0,00	0,00
TIT. 7 - SPESE PER CONTO TERZI E PARTITE DI GIRO	68.540,87	5.817,23	0,00	62.723,64	91,51	24.546,26	87.269,90
TOTALE	1.125.743,59	709.676,17	-14.608,48	401.458,94	35,66	1.653.287,63	2.054.746,57

Dimostrazione Risultato di amministrazione 2024		
Descrizione	Segno	Importo
Risultato della gestione di competenza	+	1.322.995,77
Risultato della gestione residui	+	- 40.152,31
Avanzo Esercizio Precedente	+	1.527.225,41
Avanzo Esercizio Precedente applicato	-	1.275.384,01
Risultato di amministrazione 2024	=	1.534.684,86

PROSPETTO DIMOSTRATIVO DEL RISULTATO DI AMMINISTRAZIONE

Risultato di Amministrazione

		GESTIONE		
		Residui	Competenza	TOTALE
Fondo cassa al 1° Gennaio				1.484.931,16
RISCOSSIONI	(+)	1.775.362,50	4.595.026,33	6.370.388,83
PAGAMENTI	(-)	709.676,17	5.059.288,08	5.768.964,25
SALDO DI CASSA AL 31 DICEMBRE	(=)			2.086.355,74
PAGAMENTI per azioni esecutive non regolarizzate al 31 dicembre	(-)			0,00
FONDO DI CASSA AL 31 DICEMBRE	(=)			2.086.355,74
RESIDUI ATTIVI	(+)	295.944,09	2.055.052,42	2.350.996,51
<i>di cui residui attivi incassati alla data del 31/12 in conti postali e bancari in attesa del riversamento nel conto di tesoreria principale</i>		0,00	0,00	0,00
<i>di cui derivanti da accertamenti di tributi effettuati sulla base della stima del dipartimento delle finanze</i>		0,00	0,00	0,00
RESIDUI PASSIVI	(-)	401.458,94	1.653.287,63	2.054.746,57
FONDO PLURIENNALE VINCOLATO PER SPESE CORRENTI	(-)			66.499,38
FONDO PLURIENNALE VINCOLATO PER SPESE IN CONTO CAPITALE	(-)			781.421,44
FONDO PLURIENNALE VINCOLATO PER INCREMENTO DI ATTIVITA' FINANZIARIE (1)	(-)			0,00
RISULTATO DI AMMINISTRAZIONE AL 31 DICEMBRE (A)	(=)			1.534.684,86

PROSPETTO DIMOSTRATIVO DEL RISULTATO DI AMMINISTRAZIONE

Parte Accantonata

	GESTIONE	
		TOTALE
Parte accantonata		
Fondo crediti di dubbia esigibilità		187.770,23
Fondo anticipazioni liquidità		0,00
Fondo perdite società partecipate		0,00
Fondo contezioso		0,00
Altri accantonamenti		14.266,87
Fondo di garanzia debiti commerciali		0,00
Totale parte accantonata (B)		202.037,10

Nella parte “Accantonata” del Risultato di amministrazione è compresa la quota riguardante il Fondo crediti di dubbia esigibilità per l’importo di € 187.770,23 e tra gli altri accantonamenti la quota di Trattamento di Fine Rapporto a carico dell’Ente maturata dal personale dipendente nell’anno 2024;

PROSPETTO DIMOSTRATIVO DEL RISULTATO DI AMMINISTRAZIONE

Parte Vincolata

	GESTIONE	
		TOTALE
Parte vincolata		
Vincoli derivanti dalla legge		76.147,42
Vincoli derivanti da Trasferimenti		76.751,57
Vincoli derivanti da finanziamenti		0,00
Vincoli formalmente attribuiti dall'ente		0,00
Altri vincoli		0,00
Totale parte vincolata (C)		152.898,99

Nella parte “Vincolata” del Risultato di amministrazione, sono compresi:

nella parte “Vincoli derivanti da legge”, sono compresi:

- i trasferimenti ricevuti per l'emergenza sanitaria da Covid-19 e non utilizzati per l'importo di € 62.408,88 pari alla somma che sarà restituita alla Provincia Autonoma di Trento in rate annuali dal 2025 al 2027.
- I proventi dai Contributi di concessione non utilizzati nel corso del 2024 per l'importo di € 13.738,54.

nella parte “Vincoli derivanti da trasferimenti”, sono compresi:

- i vincoli derivanti dai trasferimenti ricevuti a finanziamento dei seguenti interventi finanziati con fondi del Piano Nazionale di Ripresa e Resilienza:

- “PNRR - M1 - C1 - INV. 1.4 - CUP C51F22001170006 - MISURA 1.4.1 - ESPERIENZA DEL CITTADINO NEI SERVIZI PUBBLICI - COMUNI (APRILE 2022)”:
 - Risorse vincolate nel risultato di amministrazione al 1.1.2024 € 0,00
 - Risorse vincolate applicate al bilancio del 2024 € 0,00
 - Entrate vincolate accertate nel 2024 € 52.980,86
 - Impegni esercizio 2024 finanziati da entrate vincolate accertate nell'esercizio 2024 o da quota vincolate del risultato di amministrazione € 0,00
 - Risorse vincolate nel bilancio al 31.12.2024 € 52.980,86

- Risorse vincolate nel risultato di amministrazione al 31.12.2024 € 52.980,86.

- “PNRR - M1 - C1 - INV. 1.4 – MISURA 1.4.4 – SPID CIE”:
 - Risorse vincolate nel risultato di amministrazione al 1.1.2024 € 0,00
 - Risorse vincolate applicate al bilancio del 2024 € 0,00
 - Entrate vincolate accertate nel 2024 € 14.000,00
 - Impegni esercizio 2024 finanziati da entrate vincolate accertate nell’esercizio 2024 o da quota vincolate del risultato di amministrazione € 4.819,00
 - Risorse vincolate nel bilancio al 31.12.2024 € 9.181,00
 - Risorse vincolate nel risultato di amministrazione al 31.12.2024 € 9.181,00.
- “PNRR - M1 - C1 - INV. 1.3 – PIATTAFORMA DIGITALE NAZIONALE DATI”:
 - Risorse vincolate nel risultato di amministrazione al 1.1.2024 € 0,00
 - Risorse vincolate applicate al bilancio del 2024 € 0,00
 - Entrate vincolate accertate nel 2024 € 10.172,00
 - Impegni esercizio 2024 finanziati da entrate vincolate accertate nell’esercizio 2024 o da quota vincolate del risultato di amministrazione € 3.177,61
 - Risorse vincolate nel bilancio al 31.12.2024 € 6.994,39
 - Risorse vincolate nel risultato di amministrazione al 31.12.2024 € 6.994,39.

Nella parte “vincoli da trasferimenti” sono compresi altresì:

- “Contributi P.A.T. – Fondo Paesaggio rurale montano”:
 - Risorse vincolate nel risultato di amministrazione al 1.1.2024 € 7.595,32
 - Risorse vincolate applicate al bilancio del 2024 € 0,00
 - Entrate vincolate accertate nel 2024 € 0,00
 - Impegni esercizio 2023 finanziati da entrate vincolate accertate nell’esercizio 2024 o da quota vincolate del risultato di amministrazione € 0,00
 - Risorse vincolate nel bilancio al 31.12.2024 € 0,00
 - Risorse vincolate nel risultato di amministrazione al 31.12.2024 € 7.595,32.
- “CUP C52E23000460001 LEGGE 160/2019 – LAVORI DI RIQUALIFICAZIONE ENERGETICA IMPIANTO DI ILLUMINAZIONE PUBBLICA – TERZO STRALCIO”:
 - Risorse vincolate nel risultato di amministrazione al 1.1.2024 € 0,00
 - Risorse vincolate applicate al bilancio del 2024 € 0,00
 - Entrate vincolate accertate nel 2024 € 47.301,68
 - Impegni esercizio 2024 finanziati da entrate vincolate accertate nell’esercizio 2024 o da quota vincolate del risultato di amministrazione € 47.301,68
 - Risorse vincolate nel bilancio al 31.12.2024 € 0,00
 - Risorse vincolate nel risultato di amministrazione al 31.12.2024 € 0,00.
- “CUP C52E230011000001 LEGGE 160/2019 – LAVORI DI RIQUALIFICAZIONE ENERGETICA IMPIANTO DI ILLUMINAZIONE PUBBLICA – QUARTO STRALCIO”:
 - Risorse vincolate nel risultato di amministrazione al 1.1.2024 € 0,00
 - Risorse vincolate applicate al bilancio del 2024 € 0,00
 - Entrate vincolate accertate nel 2024 € 25.000,00
 - Impegni esercizio 2024 finanziati da entrate vincolate accertate nell’esercizio 2024 o da quota vincolate del risultato di amministrazione € 25.000,00
 - Risorse vincolate nel bilancio al 31.12.2024 € 0,00
 - Risorse vincolate nel risultato di amministrazione al 31.12.2024 € 0,00.

PROSPETTO DIMOSTRATIVO DEL RISULTATO DI AMMINISTRAZIONE

Parte Investimenti

	GESTIONE	
		TOTALE
Parte destinata agli investimenti	Totale parte destinata agli investimenti (D)	80.382,61

PROSPETTO DIMOSTRATIVO DEL RISULTATO DI AMMINISTRAZIONE

Parte Disponibile

	GESTIONE	
		TOTALE
E) Totale parte disponibile (E=A-B-C-D)		1.099.366,16

FONDO CREDITI DI DUBBIA ESIGIBILITA'

Secondo quanto previsto dal Principio Contabile applicato concernente la contabilità finanziaria (Allegato 4/2 al D.LGS. 118/2011), in sede di rendiconto è verificata la congruità del Fondo crediti di dubbia esigibilità (FCDE) complessivamente accantonato nell'avanzo. L'importo complessivo del fondo considerato congruo è calcolato, in base al medesimo principio contabile, applicando all'ammontare dei residui attivi relativi alle entrate ritenute di dubbia e difficile esazione la % media degli accertamenti non riscossi negli ultimi cinque esercizi.

Fondo crediti di dubbia esigibilità al 31.12.2024 € 187.770,23 (vedi prospetto A1).

Il fondo crediti di dubbia esigibilità accantonato nel rendiconto 2024 è stato calcolato con il metodo "ordinario" e la modalità di calcolo utilizzata per determinare il fondo è stata quella della "media semplice" sui totali che garantisce l'accantonamento più congruo rispetto alle restanti modalità di calcolo previste dalla normativa. Non è stato applicato abbattimento percentuale.

Il fondo crediti di dubbia esigibilità (risorse accantonate al 1.1.2024) come risultante dal Rendiconto 2023 ammontava ad € 146.553,56.

COMUNE DI MEZZANA PROVINCIA DI TRENTO							
COMPOSIZIONE DELL'ACCANTONAMENTO AL FONDO CREDITI DI DUBBIA ESIGIBILITA'* E AL FONDO SVALUTAZIONE CREDITI							
ESERCIZIO 2024							
TIPOLOGIA	DENOMINAZIONE	RESIDUI ATTIVI FORMATISI NELL'ESERCIZIO CUI SI RIFERISCE IL RENDICONTO (a)	RESIDUI ATTIVI DEGLI ESERCIZI PRECEDENTI (b)	TOTALE RESIDUI ATTIVI (c) = (a) + (b)	IMPORTO MINIMO DEL FONDO (d)	FONDO CREDITI DI DUBBIA ESIGILITA' (e)	% di accantonamento al fondo crediti di dubbia esigibilità (f) = (e) / (c)
	ENTRATE CORRENTI DI NATURA TRIBUTARIA, CONTRIBUTIVA E PEREQUATIVA						
1010100	Tipologia 101: Imposte, tasse e proventi assimilati	8.212,00	0,00	8.212,00	0,00	0,00	0,00
	di cui accertati per cassa sulla base del principio contabile 3.7	0,00	0,00	0,00	0,00	0,00	0,00
	Tipologia 101: Imposte, tasse e proventi assimilati non accertati per cassa	8.212,00	0,00	8.212,00	0,00	0,00	0,00
1010200	Tipologia 102: Tributi destinati al finanziamento della sanità (solo per le Regioni)	0,00	0,00	0,00	0,00	0,00	0,00
	di cui accertati per cassa sulla base del principio contabile 3.7	0,00	0,00	0,00	0,00	0,00	0,00
	Tipologia 102: Tributi destinati al finanziamento della sanità non accertati per cassa	0,00	0,00	0,00	0,00	0,00	0,00
1010300	Tipologia 103: Tributi devoluti e regolati alle autonomie speciali (solo per le Regioni)	0,00	0,00	0,00	0,00	0,00	0,00
	di cui accertati per cassa sulla base del principio contabile 3.7	0,00	0,00	0,00	0,00	0,00	0,00
	Tipologia 103: Tributi devoluti e regolati alle autonomie speciali non accertati per cassa	0,00	0,00	0,00	0,00	0,00	0,00
1010400	Tipologia 104: Compartecipazioni di tributi	0,00	0,00	0,00	0,00	0,00	0,00
1030100	Tipologia 301: Fondi perequativi da Amministrazioni Centrali	0,00	0,00	0,00	0,00	0,00	0,00
1030200	Tipologia 302: Fondi perequativi dalla Regione o Provincia autonoma (solo per gli Enti locali)	0,00	0,00	0,00	0,00	0,00	0,00
1000000	TOTALE TITOLO 1	8.212,00	0,00	8.212,00	0,00	0,00	0,00
	TRASFERIMENTI CORRENTI						
2010100	Tipologia 101: Trasferimenti correnti da Amministrazioni pubbliche	398.638,75	19.444,34	418.083,09	0,00	0,00	0,00
2010200	Tipologia 102: Trasferimenti correnti da Famiglie	0,00	0,00	0,00	0,00	0,00	0,00
2010300	Tipologia 103: Trasferimenti correnti da Imprese	0,00	0,00	0,00	0,00	0,00	0,00
2010400	Tipologia 104: Trasferimenti correnti da Istituzioni Sociali Private	0,00	0,00	0,00	0,00	0,00	0,00
2010500	Tipologia 105: Trasferimenti correnti dall'Unione Europea e dal Resto del Mondo	0,00	0,00	0,00	0,00	0,00	0,00
	Trasferimenti correnti dall'Unione Europea	0,00	0,00	0,00	0,00	0,00	0,00
	Trasferimenti correnti dal Resto del Mondo	0,00	0,00	0,00	0,00	0,00	0,00
2000000	TOTALE TITOLO 2	398.638,75	19.444,34	418.083,09	0,00	0,00	0,00
	ENTRATE EXTRA TRIBUTARIE						
3010000	Tipologia 100: Vendita di beni e servizi e proventi derivanti dalla gestione dei beni	465.168,19	87.005,41	552.173,60	187.717,53	187.717,53	0,34
3020000	Tipologia 200: Proventi derivanti dall'attività di controllo e repressione delle irregolarità e degli illeciti	52,70	0,00	52,70	52,70	52,70	1,00
3030000	Tipologia 300: Interessi attivi	10.503,88	0,00	10.503,88	0,00	0,00	0,00
3040000	Tipologia 400: Altre entrate da redditi da capitale	0,00	0,00	0,00	0,00	0,00	0,00
3050000	Tipologia 500: Rimborsi e altre entrate correnti	0,00	0,00	0,00	0,00	0,00	0,00
3000000	TOTALE TITOLO 3	475.724,77	87.005,41	562.730,18	187.770,23	187.770,23	0,33
	ENTRATE IN CONTO CAPITALE						
4010000	Tipologia 100: Tributi in conto capitale	0,00	0,00	0,00	0,00	0,00	0,00
4020000	Tipologia 200: Contributi agli investimenti	1.172.012,90	172.528,03	1.344.540,93	0,00	0,00	0,00
	Contributi agli investimenti da amministrazioni pubbliche	1.172.012,90	172.528,03	1.344.540,93	0,00	0,00	0,00
	Contributi agli investimenti da UE	0,00	0,00	0,00	0,00	0,00	0,00
	Tipologia 200: Contributi agli investimenti al netto dei contributi da PA e da UE	0,00	0,00	0,00	0,00	0,00	0,00
4030000	Tipologia 300: Altri trasferimenti in conto capitale	0,00	0,00	0,00	0,00	0,00	0,00
	Altri trasferimenti in conto capitale da amministrazioni pubbliche	0,00	0,00	0,00	0,00	0,00	0,00
	Altri trasferimenti in conto capitale da UE	0,00	0,00	0,00	0,00	0,00	0,00
	Tipologia 300: Altri trasferimenti in conto capitale al netto dei trasferimenti da PA e da UE	0,00	0,00	0,00	0,00	0,00	0,00
4040000	Tipologia 400: Entrate da alienazione di beni materiali e immateriali	0,00	0,00	0,00	0,00	0,00	0,00
4050000	Tipologia 500: Altre entrate in conto capitale	0,00	0,00	0,00	0,00	0,00	0,00
4000000	TOTALE TITOLO 4	1.172.012,90	172.528,03	1.344.540,93	0,00	0,00	0,00
	ENTRATE DA RIDUZIONE DI ATTIVITA' FINANZIARIE						
5010000	Tipologia 100: Alienazione di attività finanziarie	0,00	0,00	0,00	0,00	0,00	0,00
5020000	Tipologia 200: Riscossione crediti di breve termine	0,00	0,00	0,00	0,00	0,00	0,00
5030000	Tipologia 300: Riscossione crediti di medio-lungo termine	0,00	0,00	0,00	0,00	0,00	0,00
5040000	Tipologia 400: Altre entrate per riduzione di attività finanziarie	0,00	0,00	0,00	0,00	0,00	0,00
5000000	TOTALE TITOLO 5	0,00	0,00	0,00	0,00	0,00	0,00
	TOTALE GENERALE	2.054.588,42	278.977,78	2.333.566,20	187.770,23	187.770,23	0,08
	DI CUI FONDO CREDITI DI DUBBIA ESIGIBILITA' IN C/CAPITALE	1.172.012,90	172.528,03	1.344.540,93	0,00	0,00	0,00
	DI CUI FONDO CREDITI DI DUBBIA ESIGIBILITA' DI PARTE CORRENTE (n)	882.575,52	106.449,75	989.025,27	187.770,23	187.770,23	0,19
		TOTALE CREDITI	FONDO SVALUTAZIONE CREDITI				
	CONFRONTO FONDO CREDITI DI DUBBIA ESIGIBILITA' - FONDO SVALUTAZIONE CREDITI						
	RESIDUI ATTIVI NEL CONTO DEL BILANCIO TITOLI DA 1 A 5	2.333.566,20	187.770,23				
	CREDITI STRALCIATI DAL CONTO DEL BILANCIO	0,00	0,00				
	ACCERTAMENTI IMPUTATI AGLI ESERCIZI SUCCESSIVI A QUELLO CUI IL RENDICONTO SI RIFERISCE (m)	0,00	0,00				
	TOTALE	2.333.566,20	187.770,23				

Elenco Atti Variazione per applicazione avanzo - Anno 2024

ATTO	DATA ATTO	CAP.	ART.	DESCRIZIONE	IMPORTO	OGGETTO
CC015	31/05/2024	0	1	AVANZO DI AMMINISTRAZIONE - PARTE DESTINATA AGLI INVESTIMENTI	265.982,06	
CC015	31/05/2024	0	2	AVANZO DI AMMINISTRAZIONE - PARTE DISPONIBILE	196.308,70	
CC021	25/07/2024	0	2	AVANZO DI AMMINISTRAZIONE - PARTE DISPONIBILE	724.510,00	
CC024	31/10/2024	0	2	AVANZO DI AMMINISTRAZIONE - PARTE DISPONIBILE	67.780,29	
DSF184	27/06/2024	0	3	AVANZO DI AMMINISTRAZIONE - PARTE VINCOLATA	20.802,96	
TOTALE					1.275.384,01	

Applicazione dell'avanzo nel 2024	Avanzo vincolato	Avanzo per spese in c/capitale	Fondo svalutazioni e crediti *	Avanzo non vincolato	Totale
Spesa corrente	0,00			0,00	0,00
Spesa corrente a carattere non ripetitivo	20.802,96			0,00	20.802,96
Debiti fuori bilancio				0,00	0,00
Estinzione anticipata di prestiti				0,00	0,00
Spesa in c/capitale		265.982,06		0,00	265.982,06
altro			0,00	988.598,99	988.598,99
Totale avanzo utilizzato	20.802,96	265.982,06	0,00	988.598,99	1.275.384,01

PROSPETTO DIMOSTRATIVO DEL RISULTATO DI AMMINISTRAZIONE

Fondo Cassa

		GESTIONE		
		Residui	Competenza	TOTALE
Fondo cassa al 1° Gennaio				1.484.931,16
RISCOSSIONI	(+)	1.775.362,50	4.595.026,33	6.370.388,83
PAGAMENTI	(-)	709.676,17	5.059.288,08	5.768.964,25
SALDO DI CASSA AL 31 DICEMBRE	(=)			2.086.355,74
PAGAMENTI per azioni esecutive non regolarizzate al 31 dicembre	(-)			0,00
FONDO DI CASSA AL 31 DICEMBRE	(=)			2.086.355,74

FLUSSI DI CASSA			
RISCOSSIONI E PAGAMENTI			
	COMPETENZA	RESIDUI	TOTALE
FONDO DI CASSA INIZIALE	0,00	0,00	1.484.931,16
Entrate titolo I	1.716.266,32	8.377,74	1.724.644,06
Entrate titolo II	698.939,87	480.597,45	1.179.537,32
Entrate titolo III	867.585,15	441.656,75	1.309.241,90
Totale titoli I, II, III (A)	3.282.791,34	930.631,94	4.213.423,28
Spese titolo I (B)	3.215.988,29	295.381,53	3.511.369,82
Rimborso prestiti (C) IV	133.595,96	0,00	133.595,96
Differenza di parte corrente (D=A-B-C)	-66.792,91	635.250,41	568.457,50
Entrate titolo IV	517.997,63	789.696,99	1.307.694,62
Entrate titolo V	0,00	0,00	0,00
Entrate titolo VI	0,00	0,00	0,00
Totale titoli IV, V, VI (E)	517.997,63	789.696,99	1.307.694,62
Spese titolo II (F)	939.548,73	408.477,41	1.348.026,14
Spese titolo III (G)	0,00	0,00	0,00
Differenza di parte capitale (H=E-F-G)	-421.551,10	381.219,58	-40.331,52
Entrate titolo IX	794.237,36	55.033,57	849.270,93
Spese titolo VII	770.155,10	5.817,23	775.972,33
Fondo di cassa finale	0,00	0,00	2.086.355,74

TREND FONDO DI CASSA E ANTICIPAZIONI UTILIZZATE

SITUAZIONE DI CASSA			
	2022	2023	2024
Disponibilità	522.797,55	1.484.931,16	2.086.355,74
Anticipazioni			
Anticipazione liquidità Cassa DD.PP.			

ANALISI ENTRATE E SPESE

L'analisi delle entrate e delle spese di seguito effettuata considera i risultati della gestione finanziaria 2024, in termini di impegni e accertamenti, raffrontandoli con i dati del rendiconto 2023 e con i dati delle previsioni iniziali del bilancio 2024, allo scopo di rilevare gli scostamenti registrati in valore assoluto.

ANALISI ENTRATE CORRENTI

Le entrate correnti sono rappresentate nei primi tre titoli di entrata.
Di seguito verranno analizzate per titoli e con un dettaglio particolare per le entrate derivanti da recupero evasione tributaria, da sanzioni derivanti dalla violazione al codice della strada e da quelle derivanti dalla gestione dei servizi a domanda individuale.

Analisi entrate correnti - Titolo 1 Entrate Tributarie - Anno 2024

Tit.	Tipologia	Cat.	Descrizione	Previsioni iniziali (A)	Previsioni Definitive (B)	% Scost. (C=B/A)	Accertamenti (D)	% di Realizzo (E=B/D)	Riscossioni (F)	Residui da Riportare (G=D-F)
1	101	6	Imposta municipale propria	1.655.000,00	1.714.300,00	103,58	1.719.803,65	100,32	1.711.591,65	8.212,00
1	101	8	Imposta comunale sugli immobili (ICI)	200,00	3.650,00	1.825,00	3.645,28	99,87	3.645,28	0,00
1	101	51	Tassa smaltimento rifiuti solidi urbani	0,00	0,00	0,00	0,00	0,00	0,00	0,00
1	101	53	Imposta comunale sulla pubblicità e diritto sulle pubbliche affissioni	0,00	0,00	0,00	0,00	0,00	0,00	0,00
1	101	99	Altre imposte, tasse e proventi n.a.c.	1.010,00	1.010,00	100,00	1.029,39	101,92	1.029,39	0,00
			TOTALE	1.656.210,00	1.718.960,00	1,04	1.724.478,32	1,00	1.716.266,32	8.212,00

L’IMIS, l’imposta immobiliare semplice istituita con legge provinciale 30.12.2014 n. 14 a partire dall’anno di imposta 2015, rappresenta l’entrata tributaria più significativa: infatti la somma accertata nel 2024 è pari ad € 1.719.803,65. L’importo risulta in linea con quanto accertato negli anni pre Covid-19.

	Accertamenti 2024	Riscossioni (competenza) 2024	% Risc. Su Accert.	FCDE accanton comp 2024	FCDE rendiconto 2024
Recupero evasione ICI/IMU/IMIS Cap. 11 -13 -15	80.309,73	80.309,73	100%	0,00	0,00
Recupero evasione TARSU/TIA/TASI	0,00	0,00	%	0,00	0,00
Recupero evasione COSAP/TOSAP	0,00	0,00	%	0,00	0,00
Recupero evasione altri tributi	0,00	0,00	%	0,00	0,00
Totale	80.309,73	80.309,73	%	0,00	0,00

	Accertamenti 2022	Accertamenti 2023	Accertamenti 2024
Recupero evasione ICI/IMU/IMIS Cap. 11 – 13 – 15	119.231,99	97.711,68	80.309,73
Recupero evasione TARSU/TIA/TASI	0,00	0,00	0,00
Recupero evasione COSAP/TOSAP	0,00	0,00	0,00
Recupero evasione altri tributi	0,00	0,00	0,00
Totale	119.231,99	97.711,68	80.309,73

Analisi entrate correnti - Titolo 2 Entrate da Trasferimenti - Anno 2024

Tit.	Tipologia	Cat.	Descrizione	Previsioni iniziali (A)	Previsioni Definitive (B)	% Scost. (C=B/A)	Accertamenti (D)	% di Realizzo (E=B/D)	Riscossioni (F)	Residui da Riportare (G=D-F)
2	101	1	Trasferimenti correnti da Amministrazioni CENTRALI	24.793,95	26.477,95	106,79	21.535,10	81,33	5.141,15	16.393,95
2	101	2	Trasferimenti correnti da Amministrazioni LOCALI	917.872,00	1.042.036,00	113,53	1.075.543,52	103,22	693.298,72	382.244,80
2	103	2	Altri trasferimenti correnti da imprese	500,00	500,00	100,00	500,00	100,00	500,00	0,00
			TOTALE	943.165,95	1.069.013,95	1,13	1.097.578,62	1,03	698.939,87	398.638,75

Tra i trasferimenti correnti da Amministrazioni centrali si registrano:

l'entrata di € 16.393,95 per "PNRR - M1 - C1 - INV. 1.2 - CUP C51C22000890006 - MITD - ABILITAZIONE AL CLOUD PER LE PA LOCALI";

l'entrata di € 1.1683,60 per "PNRR - M1 - C1 - INV. 1.4 - CUP C51F23000920001 - SERVIZI DIGITALI E ESPERIENZA DEI CITTADINI - INTEGRAZIONE ANPR - LISTE ELETTORALI";

l'entrata di € 3.457,55 per rimborso spese elezioni del Parlamento europeo.

I trasferimenti provinciali comprendono:

€ 20.215,46 per parte quota dell'imposta di soggiorno;

€ 132,380,61 per fondo emergenziale a sostegno della parte corrente;

€ 161.601,69 per il Servizio di Vigilanza boschiva (del quale il Comune di Mezzana è Ente capifila);

€ 116.683,00 per la gestione della Scuola dell'infanzia;

€ 46.562,26 per Progetti accompagnamento all'occupabilità;

€ 155.296,67 per servizi gestiti in convenzione con altri Enti (Segreteria, Gestioni associate di servizi e Vigilanza boschiva);

€ 312.675,37 sul Fondo perequativo 2024.

oltre ai ricorrenti trasferimenti compensativi di minori entrate/maggiori spese e per specifici servizi gestiti dal Comune.

Analisi entrate correnti - Titolo 3 Entrate Extratributarie - Anno 2024

Tit.	Tipologia	Cat.	Descrizione	Previsioni iniziali (A)	Previsioni Definitive (B)	% Scost. (C=B/A)	Accertamenti (D)	% di Realizzo (E=B/D)	Riscossioni (F)	Residui da Riportare (G=D-F)
3	100	1	Vendita di beni	642.798,00	733.055,00	114,04	779.495,02	106,34	405.607,54	373.887,48
3	100	2	Entrate dalla vendita e dall'erogazione di servizi	130.450,00	130.450,00	100,00	124.313,21	95,30	43.336,67	80.976,54
3	100	3	Proventi derivanti dalla gestione dei beni	228.990,00	237.290,00	103,62	263.814,11	111,18	253.509,94	10.304,17
3	200	2	Entrate da famiglie derivanti dall'attività di controllo e repressione delle irregolarità e degli illeciti	8.000,00	11.500,00	143,75	11.036,83	95,97	10.984,13	52,70
3	200	3	Entrate da Imprese derivanti dall'attività di controllo e repressione delle irregolarità e degli illeciti	4.500,00	4.500,00	100,00	4.440,85	98,69	4.440,85	0,00
3	300	3	Altri interessi attivi	30.050,00	34.050,00	113,31	44.234,66	129,91	33.730,78	10.503,88
3	400	2	Entrate derivanti dalla distribuzione di dividendi	100,00	100,00	100,00	8.496,00	8.496,00	8.496,00	0,00
3	500	1	Indennizzi di assicurazione	500,00	500,00	100,00	0,00	0,00	0,00	0,00
3	500	2	Rimborsi in entrata	50.000,00	50.000,00	100,00	29.695,35	59,39	29.695,35	0,00
3	500	99	Altre entrate correnti n.a.c.	97.000,00	97.000,00	100,00	77.783,89	80,19	77.783,89	0,00
			TOTALE	1.192.388,00	1.298.445,00	1,09	1.343.309,92	1,03	867.585,15	475.724,77

ANALISI SANZIONI PER VIOLAZIONE AL CODICE DELLA STRADA – CAP. 351 e 352

	2022	2023	FCDE *	2024	FCDE*
accertamento	5.507,81	13.973,40	0,00	12.353,39	0,00
riscossione	5.507,81	13.973,40		12.300,69	
%riscossione	100%	100%	0,00	99,57%	0,00

* di cui accantonamento al FCDE

Movimentazione delle somme CdS rimaste a residuo		
	Importo	%
Residui attivi al 1/1/2024		
Residui riscossi nel 2024		
Residui eliminati (+) o riaccertati (-)		
Residui (da residui) al 31/12/2024	0,00	
Residui della competenza	52,70	100
Residui totali	52,70	

LA PARTE VINCOLATA DEL (50%) RISULTA DESTINATA COME SEGUE:

DESTINAZIONE PARTE VINCOLATA			
	Accertamento 2022	Accertamento 2023	Accertamento 2024
Sanzioni CdS	2.491,98	5.507,81	6.176,70
fondo svalutazione crediti corrispondente	0,00	0,00	0,00
entrata netta	2.491,98	5.507,81	6.176,70
destinazione a spesa corrente vincolata	2.491,98	5.507,81	6.176,70
Perc. x Spesa Corrente	100%	100%	100%
destinazione a spesa per investimenti	0,00	0,00	0,00
Perc. x Investimenti	0,00%	0,00%	0,00%

ELENCO SPESE FINANZIATE DA CDS – QUOTA VINCOLATA	Impegni 2024
Voce 01	6.176,70
Voce 02	0,00
.....	0,00
.....	0,00
.....	%
.....	0,00
.....	%

ANALISI SPESE CORRENTI

Le spese correnti, destinate all'erogazione dei servizi ed al funzionamento ordinario della struttura comunale.

Esse di seguito verranno analizzate per missione e macroaggregato con una particolare attenzione alle spese di personale e ai relativi limiti e alle spese ai sensi del DL 78/2010 e successive modificazioni.

Descrizione		2022	2023	2024
101	redditi da lavoro dipendente	1.010.676,07	1.098.801,54	1.116.655,44
102	imposte e tasse a carico ente	81.648,86	110.910,54	88.634,65
103	acquisto di beni e servizi	1.102.594,89	1.254.221,00	1.282.535,33
104	trasferimenti correnti	283.589,77	420.436,50	452.579,26
105	trasferimenti di tributi	0,00	0,00	0,00
106	fondi perequativi	0,00	0,00	0,00
107	interessi passivi	8.900,70	25.750,29	26.068,94
108	altre spese per redditi da capitale	0,00	0,00	0,00
109	rimborsi e poste correttive delle entrate	329.946,88	371.159,88	386.339,11
110	altre spese correnti	121.164,97	137.810,40	141.212,48
TOTALE		2.938.522,14	3.419.090,15	3.494.025,21

Spese per Titolo e Macro Aggr. Anni 2022 - 2024

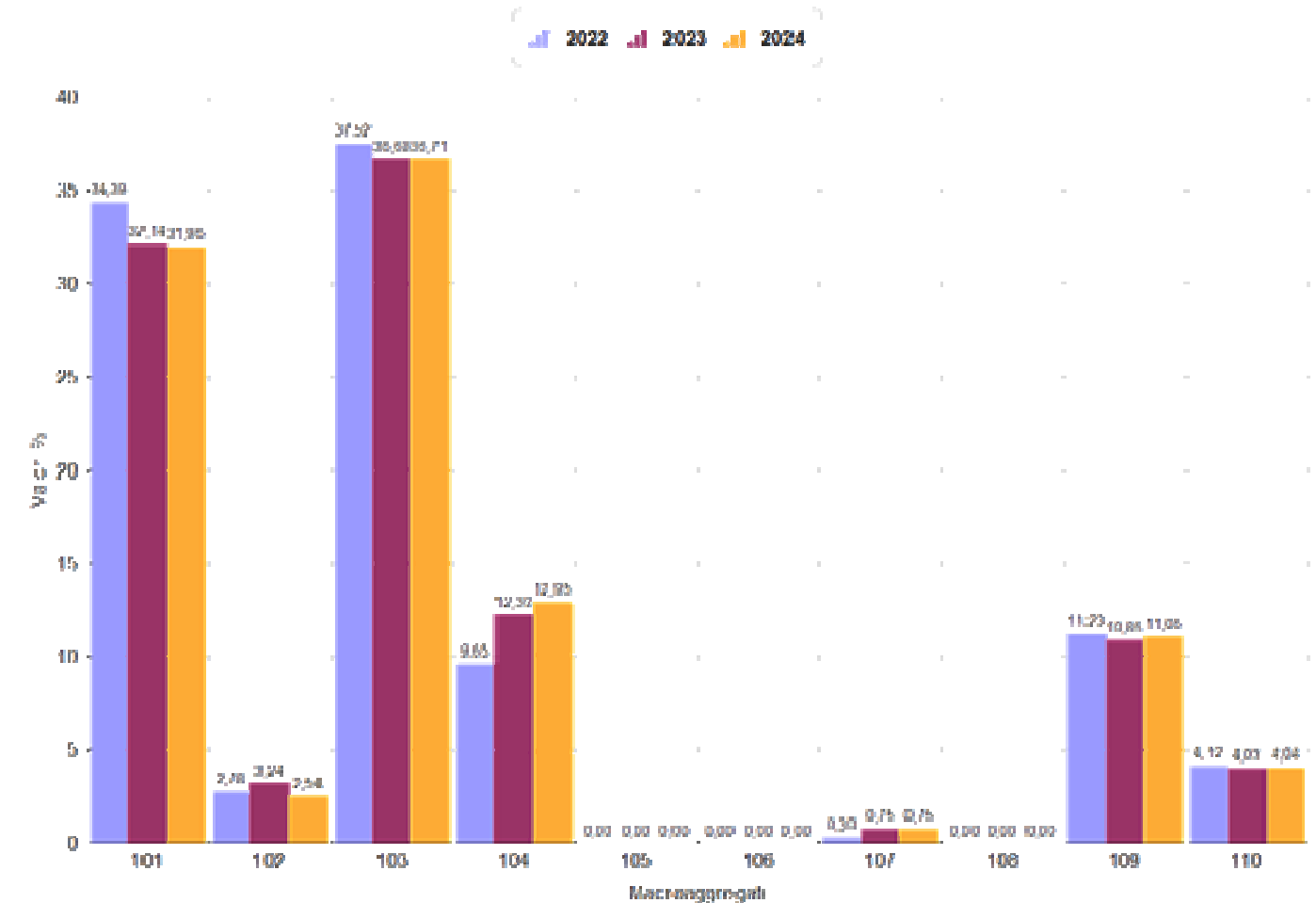

Andamento Spese Correnti per Macroaggregato - Anno 2024

MACROAGGREGATO		Previsioni iniziali	Previsioni definitive	Impegni	di cui Impegni FPV	Economie	di cui Economie da FPV
1	Redditi da lavoro dipendente	1.113.012,00	1.164.227,02	1.116.655,44	63.195,02	47.571,58	0,00
2	Imposte e tasse a carico dell'ente	104.620,00	107.720,00	88.634,65	0,00	19.085,35	0,00
3	Acquisto di beni e servizi	1.373.173,95	1.547.453,95	1.282.535,33	0,00	264.918,62	0,00
4	Trasferimenti correnti	438.616,00	515.441,00	452.579,26	0,00	62.861,74	0,00
7	Interessi passivi	23.379,00	26.879,00	26.068,94	0,00	810,06	0,00
9	Rimborsi e poste correttive delle entrate	366.827,00	387.629,96	386.339,11	0,00	1.290,85	0,00
10	Altre spese correnti	294.471,00	301.387,97	141.212,48	0,00	160.175,49	0,00
TOTALE		3.714.098,95	4.050.738,90	3.494.025,21	63.195,02	556.713,69	0,00

CONTO DEL BILANCIO - RIEPILOGO GENERALE DELLE SPESE PER MISSIONI 2024

MISSIONE, PROGRAMMA, TITOLO	DENOMINAZIONE	RESIDUI PASSIVI AL 1/1/2024 (RS)		PAGAMENTI IN C/RESIDUI (PR)		RIACCERTAMENTO RESIDUI (R)				RESIDUI PASSIVI DA ESERCIZI PRECEDENTI (EP=RS-PR+R)	
		PREVISIONI DEFINITIVE DI COMPETENZA (CP)		PAGAMENTI IN C/COMPETENZA (PC)		IMPEGNI (I)		ECONOMIE DI COMPETENZA (ECP=CP-I-FPV)		RESIDUI PASSIVI DA ESERCIZIO DI COMPETENZA (EC= I - PC)	
		PREVISIONI DEFINITIVE DI CASSA (CS)		TOTALE PAGAMENTI (TP=PR+PC)		FONDO PLURIENNALE VINCOLATO (FPV)				TOTALE RESIDUI PASSIVI DA RIPORTARE (TR=EP+EC)	
MISSIONE 1	Servizi istituzionali e generali e di gestione	RS	121.251,63	PR	116.240,51	R	-5.011,12	ECP	191.553,86	EP	0,00
		CP	1.798.014,87	PC	1.456.618,22	I	1.563.883,76			EC	107.265,54
		CS	1.879.786,50	TP	1.572.858,73	FP V	42.577,25			TR	107.265,54
MISSIONE 2	Giustizia	RS	0,00	PR	0,00	R	0,00	ECP	0,00	EP	0,00
		CP	0,00	PC	0,00	I	0,00			EC	0,00
		CS	0,00	TP	0,00	FP V	0,00			TR	0,00
MISSIONE 3	Ordine pubblico e sicurezza	RS	3.684,49	PR	3.679,55	R	-4,94	ECP	2.665,78	EP	0,00
		CP	117.386,96	PC	107.090,27	I	111.212,07			EC	4.121,80
		CS	118.885,45	TP	110.769,82	FP V	3.509,11			TR	4.121,80
MISSIONE 4	Istruzione e diritto allo studio	RS	13.794,33	PR	13.115,60	R	-90,01	ECP	21.630,56	EP	588,72
		CP	235.040,05	PC	195.122,84	I	207.885,94			EC	12.763,10
		CS	246.333,38	TP	208.238,44	FP V	5.523,55			TR	13.351,82
MISSIONE 5	Tutela e valorizzazione dei beni e attività culturali	RS	12.282,01	PR	12.282,01	R	0,00	ECP	39.503,76	EP	0,00
		CP	156.175,73	PC	103.863,87	I	113.522,06			EC	9.658,19
		CS	166.007,74	TP	116.145,88	FP V	3.149,91			TR	9.658,19
MISSIONE 6	Politiche giovanili, sport e tempo libero	RS	40.717,92	PR	40.717,92	R	0,00	ECP	51.215,72	EP	0,00
		CP	124.150,00	PC	57.295,67	I	72.934,28			EC	15.638,61
		CS	164.867,92	TP	98.013,59	FP V	0,00			TR	15.638,61
MISSIONE 7	Turismo	RS	15.878,69	PR	15.613,29	R	-265,40	ECP	3.978,96	EP	0,00
		CP	280.500,00	PC	269.271,04	I	276.521,04			EC	7.250,00
		CS	296.378,69	TP	284.884,33	FP V	0,00			TR	7.250,00

CONTO DEL BILANCIO - RIEPILOGO GENERALE DELLE SPESE PER MISSIONI 2024

MISSIONE, PROGRAMMA, TITOLO	DENOMINAZIONE	RESIDUI PASSIVI AL 1/1/2024 (RS)		PAGAMENTI IN C/RESIDUI (PR)		RIACCERTAMENTO RESIDUI (R)				RESIDUI PASSIVI DA ESERCIZI PRECEDENTI (EP=RS-PR+R)	
		PREVISIONI DEFINITIVE DI COMPETENZA (CP)		PAGAMENTI IN C/COMPETENZA (PC)		IMPEGNI (I)		ECONOMIE DI COMPETENZA (ECP=CP-I-FPV)		RESIDUI PASSIVI DA ESERCIZIO DI COMPETENZA (EC= I - PC)	
		PREVISIONI DEFINITIVE DI CASSA (CS)		TOTALE PAGAMENTI (TP=PR+PC)		FONDO PLURIENNALE VINCOLATO (FPV)				TOTALE RESIDUI PASSIVI DA RIPORTARE (TR=EP+EC)	
MISSIONE 8	Assetto del territorio ed edilizia abitativa	RS	441,60	PR	441,60	R	0,00	ECP	2.141,23	EP	0,00
		CP	67.223,19	PC	58.518,63	I	58.940,63			EC	422,00
		CS	61.437,79	TP	58.960,23	FP V	6.141,33			TR	422,00
MISSIONE 9	Sviluppo sostenibile e tutela del territorio e dell'ambiente	RS	18.322,81	PR	12.911,72	R	-497,87	ECP	41.272,34	EP	4.913,22
		CP	646.806,14	PC	571.638,98	I	599.935,57			EC	28.296,59
		CS	659.663,95	TP	584.550,70	FP V	5.598,23			TR	33.209,81
MISSIONE 10	Trasporti e diritto alla mobilità	RS	33.009,97	PR	30.235,38	R	-2.774,59	ECP	56.632,42	EP	0,00
		CP	360.600,00	PC	258.128,13	I	303.967,58			EC	45.839,45
		CS	393.609,97	TP	288.363,51	FP V	0,00			TR	45.839,45
MISSIONE 11	Soccorso civile	RS	0,00	PR	0,00	R	0,00	ECP	0,00	EP	0,00
		CP	15.000,00	PC	13.000,00	I	15.000,00			EC	2.000,00
		CS	15.000,00	TP	13.000,00	FP V	0,00			TR	2.000,00
MISSIONE 12	Diritti sociali, politiche sociali e famiglia	RS	52.011,21	PR	48.128,10	R	-3.883,11	ECP	11.646,80	EP	0,00
		CP	122.650,00	PC	66.736,36	I	111.003,20			EC	44.266,84
		CS	174.661,21	TP	114.864,46	FP V	0,00			TR	44.266,84
MISSIONE 13	Tutela della salute	RS	0,00	PR	0,00	R	0,00	ECP	38,83	EP	0,00
		CP	1.750,00	PC	1.296,37	I	1.711,17			EC	414,80
		CS	1.750,00	TP	1.296,37	FP V	0,00			TR	414,80
MISSIONE 14	Sviluppo economico e competitività	RS	50,00	PR	20,54	R	-29,46	ECP	216,27	EP	0,00
		CP	850,00	PC	533,73	I	633,73			EC	100,00
		CS	900,00	TP	554,27	FP V	0,00			TR	100,00

CONTO DEL BILANCIO - RIEPILOGO GENERALE DELLE SPESE PER MISSIONI 2024

MISSIONE, PROGRAMMA, TITOLO	DENOMINAZIONE	RESIDUI PASSIVI AL 1/1/2024 (RS)		PAGAMENTI IN C/RESIDUI (PR)		RIACCERTAMENTO RESIDUI (R)				RESIDUI PASSIVI DA ESERCIZI PRECEDENTI (EP=RS-PR+R)	
		PREVISIONI DEFINITIVE DI COMPETENZA (CP)		PAGAMENTI IN C/COMPETENZA (PC)		IMPEGNI (I)		ECONOMIE DI COMPETENZA (ECP=CP-I-FPV)		RESIDUI PASSIVI DA ESERCIZIO DI COMPETENZA (EC= I - PC)	
		PREVISIONI DEFINITIVE DI CASSA (CS)		TOTALE PAGAMENTI (TP=PR+PC)		FONDO PLURIENNALE VINCOLATO (FPV)				TOTALE RESIDUI PASSIVI DA RIPORTARE (TR=EP+EC)	
MISSIONE 16	Agricoltura, politiche agroalimentari e pesca	RS	0,00	PR	0,00	R	0,00	ECP	0,00	EP	0,00
		CP	0,00	PC	0,00	I	0,00			EC	0,00
		CS	0,00	TP	0,00	FP V	0,00			TR	0,00
MISSIONE 17	Energia e diversificazione delle fonti energetiche	RS	1.995,31	PR	1.995,31	R	0,00	ECP	10.797,72	EP	0,00
		CP	20.800,00	PC	10.002,28	I	10.002,28			EC	0,00
		CS	22.795,31	TP	11.997,59	FP V	0,00			TR	0,00
MISSIONE 18	Relazioni con le altre autonomie territoriali e locali	RS	0,00	PR	0,00	R	0,00	ECP	0,00	EP	0,00
		CP	20.802,96	PC	20.802,96	I	20.802,96			EC	0,00
		CS	20.802,96	TP	20.802,96	FP V	0,00			TR	0,00
MISSIONE 20	Fondi e accantonamenti	RS	0,00	PR	0,00	R	0,00	ECP	56.610,00	EP	0,00
		CP	56.610,00	PC	0,00	I	0,00			EC	0,00
		CS	2.131,24	TP	0,00	FP V	0,00			TR	0,00
MISSIONE 50	Debito pubblico	RS	0,00	PR	0,00	R	0,00	ECP	310,06	EP	0,00
		CP	26.379,00	PC	26.068,94	I	26.068,94			EC	0,00
		CS	26.379,00	TP	26.068,94	FP V	0,00			TR	0,00
	TOTALE MISSIONI	RS	313.439,97	PR	295.381,53	R	-12.556,50	ECP	490.214,31	EP	5.501,94
		CP	4.050.738,90	PC	3.215.988,29	I	3.494.025,21			EC	278.036,92
		CS	4.251.391,11	TP	3.511.369,82	FP V	66.499,38			TR	283.538,86

ANALISI SPESE PER ACQUISTI

ACQUISTO DI BENI E SERVIZI PER MISSIONI - ANNI 2023 - 2024

Nr.	MISSIONI	CONSUNTIVO 2023	CONSUNTIVO 2024	SCOSTAMENTO	SCOST. %
1	Servizi istituzionali e generali e di gestione	337.112,10	357.864,38	20.752,28	6,16
2	Giustizia	0,00	0,00	0,00	0,00
3	Ordine pubblico e sicurezza	6.007,16	4.699,88	-1.307,28	-21,76
4	Istruzione e diritto allo studio	63.424,01	57.700,98	-5.723,03	-9,02
5	Tutela e valorizzazione dei beni e attività culturali	43.646,87	45.224,16	1.577,29	3,61
6	Politiche giovanili, sport e tempo libero	93.219,55	62.666,39	-30.553,16	-32,78
7	Turismo	64.999,99	64.946,00	-53,99	-0,08
8	Assetto del territorio ed edilizia abitativa	2.947,21	3.844,31	897,10	30,44
9	Sviluppo sostenibile e tutela del territorio e dell'ambiente	327.895,45	301.276,93	-26.618,52	-8,12
10	Trasporti e diritto alla mobilità	201.066,99	278.967,58	77.900,59	38,74
12	Diritti sociali, politiche sociali e famiglia	92.350,79	94.097,54	1.746,75	1,89
13	Tutela della salute	0,00	611,17	611,17	100,00
14	Sviluppo economico e competitività	657,94	633,73	-24,21	-3,68
17	Energia e diversificazione delle fonti energetiche	20.892,94	10.002,28	-10.890,66	-52,13
Totale		1.254.221,00	1.282.535,33	28.314,33	2,26

ANALISI SPESE PER CONTRIBUTI E TRASFERIMENTI CORRENTI

TRASFERIMENTI CORRENTI PER MISSIONI - ANNI 2023 - 2024

Nr.	MISSIONI	CONSUNTIVO 2023	CONSUNTIVO 2024	SCOSTAMENTO	SCOST. %
1	Servizi istituzionali e generali e di gestione	48.538,50	50.772,15	2.233,65	4,60
3	Ordine pubblico e sicurezza	1.512,53	2.269,44	756,91	50,04
4	Istruzione e diritto allo studio	35.348,91	42.403,25	7.054,34	19,96
5	Tutela e valorizzazione dei beni e attività culturali	20.325,64	27.430,18	7.104,54	34,95
6	Politiche giovanili, sport e tempo libero	20.220,00	9.750,00	-10.470,00	-51,78
7	Turismo	216.547,78	211.575,04	-4.972,74	-2,30
9	Sviluppo sostenibile e tutela del territorio e dell'ambiente	34.524,06	50.373,54	15.849,48	45,91
10	Trasporti e diritto alla mobilità	0,00	25.000,00	25.000,00	100,00
11	Soccorso civile	13.000,00	15.000,00	2.000,00	15,38
12	Diritti sociali, politiche sociali e famiglia	14.397,08	16.905,66	2.508,58	17,42
13	Tutela della salute	600,00	1.100,00	500,00	83,33
14	Sviluppo economico e competitività	15.422,00	0,00	-15.422,00	-100,00
16	Agricoltura, politiche agroalimentari e pesca	0,00	0,00	0,00	0,00
Totale		420.436,50	452.579,26	32.142,76	7,65

ANALISI SPESE PER INTERESSI E ALTRI ONERI FINANZIARI

INTERESSI PASSIVI PER MISSIONI - ANNI 2023 - 2024

Nr.	MISSIONI	CONSUNTIVO 2023	CONSUNTIVO 2024	SCOSTAMENTO	SCOST. %
1	Servizi istituzionali e generali e di gestione	0,00	0,00	0,00	0,00
4	Istruzione e diritto allo studio	0,00	0,00	0,00	0,00
5	Tutela e valorizzazione dei beni e attività culturali	0,00	0,00	0,00	0,00
6	Politiche giovanili, sport e tempo libero	0,00	0,00	0,00	0,00
9	Sviluppo sostenibile e tutela del territorio e dell'ambiente	0,00	0,00	0,00	0,00
10	Trasporti e diritto alla mobilità	0,00	0,00	0,00	0,00
11	Soccorso civile	0,00	0,00	0,00	0,00
12	Diritti sociali, politiche sociali e famiglia	0,00	0,00	0,00	0,00
17	Energia e diversificazione delle fonti energetiche	0,00	0,00	0,00	0,00
50	Debito pubblico	25.750,29	26.068,94	318,65	1,24
	Totale	25.750,29	26.068,94	318,65	1,24

ANALISI SPESE PER RIMBORSI E POSTE CORRETTIVE DELLE ENTRATE

RIMBORSI E POSTE CORRETTIVE DELLE ENTRATE PER MISSIONI - ANNI 2023 - 2024

Nr.	MISSIONI	CONSUNTIVO 2023	CONSUNTIVO 2024	SCOSTAMENTO	SCOST. %
1	Servizi istituzionali e generali e di gestione	371.159,88	365.536,15	-5.623,73	-1,52
9	Sviluppo sostenibile e tutela del territorio e dell'ambiente	0,00	0,00	0,00	0,00
10	Trasporti e diritto alla mobilità	0,00	0,00	0,00	0,00
0	Relazioni con le altre autonomie territoriali e locali	0,00	20.802,96	0,00	0,00
	Totale	371.159,88	386.339,11	-5.623,73	-1,52

ANALISI ALTRE SPESE CORRENTI

ALTRE SPESE CORRENTI PER MISSIONI - ANNI 2023 - 2024

Nr.	MISSIONI	CONSUNTIVO 2023	CONSUNTIVO 2024	SCOSTAMENTO	SCOST. %
1	Servizi istituzionali e generali e di gestione	136.182,33	139.206,90	3.024,57	2,22
3	Ordine pubblico e sicurezza	333,89	359,44	25,55	7,65
4	Istruzione e diritto allo studio	0,00	0,00	0,00	0,00
5	Tutela e valorizzazione dei beni e attività culturali	0,00	0,00	0,00	0,00
8	Assetto del territorio ed edilizia abitativa	0,00	0,00	0,00	0,00
9	Sviluppo sostenibile e tutela del territorio e dell'ambiente	1.294,18	1.646,14	351,96	27,20
10	Trasporti e diritto alla mobilità	0,00	0,00	0,00	0,00
12	Diritti sociali, politiche sociali e famiglia	0,00	0,00	0,00	0,00
20	Fondi e accantonamenti	0,00	0,00	0,00	0,00
Totale		137.810,40	141.212,48	3.402,08	2,47

ANALISI ALTRE SPESE CORRENTI

Analisi spese per rimborso di prestiti

Codice	Voce	Rimborso di titoli obbligazionari	Rimborso prestiti a breve termine	Rimborso mutui e altri finanziamenti medio lungo termine	Rimborso di altre forme di indebitamento	Totale
12 0010	Quota capitale ammortamento mutui e prestiti obbligazionari	0,00	0,00	133.595,96	0,00	133.595,96
12 0020	Totale Missione 50 – Debito pubblico	0,00	0,00	133.595,96	0,0	133.595,96

La spesa per rimborso di prestiti comprende la restituzione alla Provincia Autonoma di Trento delle somme anticipate per l'estinzione dei mutui in rate annuali costanti dal 2018 al 2027.

ANALISI SPESE E ENTRATE IN CONTO CAPITALE

Le entrate e le spese in conto capitale sono analizzate per titoli con un dettaglio particolare per le entrate da permessi a costruire e per gli investimenti.

ANALISI DELLE ENTRATE IN CONTO CAPITALE

Le entrate relative agli interventi in conto capitale sono riportate nelle tabelle seguenti, che mostrano anche l'incidenza percentuale rispetto al totale degli investimenti.

Il primo prospetto evidenzia l'entrata del titolo 4 che contiene le alienazioni i proventi per permessi da costruire e contributi di investimento da enti pubblici e/o privati.

Analisi entrate in conto capitale - Titolo 4 - Anno 2024

Tit.	Tipologia	Cat.	Descrizione	Previsioni iniziali (A)	Previsioni Definitive (B)	% Scost. (C=B/A)	Accertamenti (D)	% di Realizzo (E=B/D)	Riscossioni (F)	Residui da Riportare (G=D-F)
4	200	1	Contributi agli investimenti da amministrazioni pubbliche	512.932,86	2.230.738,27	434,90	1.670.191,70	74,87	498.178,80	1.172.012,90
4	200	3	Contributi agli investimenti da Imprese	0,00	0,00	0,00	0,00	0,00	0,00	0,00
4	200	4	Contributi agli investimenti da Istituzioni Sociali Private	0,00	0,00	0,00	0,00	0,00	0,00	0,00
4	400	1	Alienazione di beni materiali	0,00	6.080,00	0,00	6.080,29	100,00	6.080,29	0,00
4	400	2	Cessione di Terreni e di beni materiali non prodotti	0,00	0,00	0,00	0,00	0,00	0,00	0,00
4	500	1	Permessi da costruire	10.000,00	10.000,00	100,00	13.738,54	137,39	13.738,54	0,00
4	500	3	Entrate in conto capitale dovute a rimborsi, recuperi e restituzioni di somme non dovute o incassate in eccesso	0,00	0,00	0,00	0,00	0,00	0,00	0,00
			TOTALE	522.932,86	2.246.818,27	4,30	1.690.010,53	0,75	517.997,63	1.172.012,90

Permessi di costruzione

Le entrate relative ai permessi da costruire qui sotto analizzati sono stati destinati agli interventi previsti dalla normativa corrente. Per la parte non utilizzata sono confluiti nell’avanzo di amministrazione – quota vincolata.

ANALISI PERMESSI A COSTRUIRE - ANNO 2024

Voce	2022	%	2023	%	2024	%
Quota per spese correnti	0,00	0,00	0,00	0,00	0,00	0,00
Quota per spese capitali	14.127,40	100,00	171.062,15	100,00	13.738,54	100,00
TOTALE	14.127,40	0,00	171.062,15	0,00	13.738,54	0,00

Analisi entrate in conto capitale - Titolo 5 Riduzione Attività Finanziaria - Anno 2024

Tit.	Tipologia	Cat.	Descrizione	Previsioni iniziali (A)	Previsioni Definitive (B)	% Scost. (C=B/A)	Accertamenti (D)	% di Realizzo (E=B/D)	Riscossioni (F)	Residui da Riportare (G=D-F)
5	100	1	Alienazione di partecipazioni	0,00	0,00	0,00	0,00	0,00	0,00	0,00
5	200	3	Riscossione crediti di breve termine a tasso agevolato da Imprese	0,00	0,00	0,00	0,00	0,00	0,00	0,00
			TOTALE	0,00	0,00	0,00	0,00	0,00	0,00	0,00

Analisi entrate in conto capitale - Titolo 6 Accensione Mutui - Anno 2024

Tit.	Tipologia	Cat.	Descrizione	Previsioni iniziali (A)	Previsioni Definitive (B)	% Scost. (C=B/A)	Accertamenti (D)	% di Realizzo (E=B/D)	Riscossioni (F)	Residui da Riportare (G=D-F)
6	200	1	Finanziamenti a breve termine	0,00	0,00	0,00	0,00	0,00	0,00	0,00
6	300	1	Finanziamenti a medio lungo termine	0,00	0,00	0,00	0,00	0,00	0,00	0,00
			TOTALE	0,00	0,00	0,00	0,00	0,00	0,00	0,00

CONTO DEL BILANCIO - GESTIONE DELLE ENTRATE 2024

TITOLO TIPOLOGIA	DENOMINAZIONE	RESIDUI ATTIVI AL 1/1/2024 (RS)		RISCOSSIONI IN C/RESIDUI (RR)		RIACCERTAMENTI RESIDUI (R)				RESIDUI ATTIVI DA ESERCIZI PRECEDENTI (EP = RS -RR+R)	
		PREVISIONI DEFINITIVE DI COMPETENZA (CP)		RISCOSSIONI IN C/COMPETENZA (RC)		ACCERTAMENTI (A)		MAGGIORI O MINORI ENTRATE DI COMPETENZA =A-CP		RESIDUI ATTIVI DA ESERCIZIO DI COMPETENZA (EC=A-RC)	
		PREVISIONI DEFINITIVE DI CASSA (CS)		TOTALE RISCOSSIONI (TR=RR+RC)		MAGGIORI O MINORI ENTRATE DI CASSA =TR-CS				TOTALE RESIDUI ATTIVI DA RIPORTARE (TR=EP+EC)	
	FONDO PLURIENNALE VINCOLATO PER SPESE CORRENTI (1)	CP	77.113,99								
	FONDO PLURIENNALE VINCOLATO PER SPESE IN CONTO CAPITALE (1)	CP	880.915,55								
	FONDO PLURIENNALE VINCOLATO PER INCREMENTO DI ATTIVITA' FINANZIARIE (1)	CP	0,00								
	UTILIZZO AVANZO DI AMMINISTRAZIONE (2)	CP	1.275.384,01								
	- di cui Utilizzo Fondo anticipazioni di liquidità	CP	0,00								
	FONDO DI CASSA AL 1 GENNAIO DELL'ESERCIZIO	CS	1.484.931,16								

TITOLO 4	ENTRATE IN CONTO CAPITALE										
40200	Tipologia 200: Contributi agli investimenti	RS	953.253,28	RR	764.696,99	R	-16.028,26	CP	-560.546,57	EP	172.528,03
		CP	2.230.738,27	RC	498.178,80	A	1.670.191,70			EC	1.172.012,90
		CS	3.183.991,55	TR	1.262.875,79	CS	-1.921.115,76			TR	1.344.540,93
	Cap. 1018.1 Cod. 4.0201.00 Pdc E.4.02.01.01.001 PNRR - M1 - C1 - INV. 1.4 - CUP C51F22001170006 - MISURA 1.4.1 - ESPERIENZA DEL CITTADINO NEI SERVIZI PUBBLICI - COMUNI (APRILE 2022)	RS	26.941,14	RR	26.941,14	R	0,00	CP	0,00	EP	0,00
		CP	52.980,86	RC	52.980,86	A	52.980,86			EC	0,00
		CS	79.922,00	TR	79.922,00	CS	0,00			TR	0,00
	Cap. 1018.3 Cod. 4.0201.00 Pdc E.4.02.01.01.001 PNRR - M1 - C1 - INV. 1.4 - CUP C51F22001970006 - MISURA 1.4.4 - SPID CIE	RS	0,00	RR	0,00	R	0,00	CP	0,00	EP	0,00
		CP	14.000,00	RC	0,00	A	14.000,00			EC	14.000,00
		CS	14.000,00	TR	0,00	CS	-14.000,00			TR	14.000,00
	Cap. 1018.4 Cod. 4.0201.00 Pdc E.4.02.01.01.001 PNRR - M1 - C1 - INV. 1.3 - CUP C51F22009610006 - PIATTAFORMA DIGITALE NAZIONALE DATI	RS	0,00	RR	0,00	R	0,00	CP	0,00	EP	0,00
		CP	10.172,00	RC	0,00	A	10.172,00			EC	10.172,00
		CS	10.172,00	TR	0,00	CS	-10.172,00			TR	10.172,00
	Cap. 1018.5 Cod. 4.0201.00 Pdc E.4.02.01.01.001 PNRR - M1 - C1 - INV. 1.4 - CUP C51F24000080006 - MISURA 1.4.3 - ADOZIONE APP IO (COMUNI) NOVEMBRE 2023	RS	0,00	RR	0,00	R	0,00	CP	-2.673,00	EP	0,00
		CP	2.673,00	RC	0,00	A	0,00			EC	0,00
		CS	2.673,00	TR	0,00	CS	-2.673,00			TR	0,00
	Cap. 1030.0 Cod. 4.0201.00 Pdc E.4.02.01.02.001 CONTRIBUTI AGLI INVESTIMENTI DA REGIONI E PROVINCE AUTONOME (CANONI AGGIUNTIVI CONCESSIONI DERIVAZIONI D'ACQUA A SCOPO IDROELETTRICO)	RS	91.188,71	RR	91.188,71	R	0,00	CP	0,54	EP	0,00
		CP	96.078,00	RC	0,00	A	96.078,54			EC	96.078,54
		CS	187.266,71	TR	91.188,71	CS	-96.078,00			TR	96.078,54
	Cap. 1055.0 Cod. 4.0201.00 Pdc E.4.02.01.02.018 CONTRIBUTI AGLI INVESTIMENTI DA CONSORZI DI ENTI LOCALI (DA B.I.M. DELL'ADIGE - PIANI 2023)	RS	8.258,86	RR	8.258,86	R	0,00	CP	0,00	EP	0,00
		CP	0,00	RC	0,00	A	0,00			EC	0,00
		CS	8.258,86	TR	8.258,86	CS	0,00			TR	0,00

CONTO DEL BILANCIO - GESTIONE DELLE ENTRATE 2024

TITOLO TIPOLOGIA	DENOMINAZIONE	RESIDUI ATTIVI AL 1/1/2024 (RS)		RISCOSSIONI IN C/RESIDUI (RR)		RIACCERTAMENTI RESIDUI (R)				RESIDUI ATTIVI DA ESERCIZI PRECEDENTI (EP = RS -RR+R)	
		PREVISIONI DEFINITIVE DI COMPETENZA (CP)		RISCOSSIONI IN C/COMPETENZA (RC)		ACCERTAMENTI (A)		MAGGIORI O MINORI ENTRATE DI COMPETENZA =A-CP		RESIDUI ATTIVI DA ESERCIZIO DI COMPETENZA (EC=A-RC)	
		PREVISIONI DEFINITIVE DI CASSA (CS)		TOTALE RISCOSSIONI (TR=RR+RC)		MAGGIORI O MINORI ENTRATE DI CASSA =TR-CS				TOTALE RESIDUI ATTIVI DA RIPORTARE (TR=EP+EC)	
Cap. 1059.0 Cod. 4.0201.00 Pdc E.4.02.01.02.018 CONTRIBUTI AGLI INVESTIMENTI DA CONSORZI DI ENTI LOCALI (DA B.I.M. DELL'ADIGE - PIANO 2021-2025)		RS	0,00	RR	0,00	R	0,00	CP	0,00	EP	0,00
		CP	10.573,00	RC	0,00	A	10.573,00			EC	10.573,00
		CS	10.573,00	TR	0,00	CS	-10.573,00			TR	10.573,00
Cap. 1065.0 Cod. 4.0201.00 Pdc E.4.02.01.02.018 CONTRIBUTI AGLI INVESTIMENTI DA CONSORZI DI ENTI LOCALI (DA B.I.M. DELL'ADIGE - PIANO STRAORDINARIO 2024)		RS	0,00	RR	0,00	R	0,00	CP	-53.418,48	EP	0,00
		CP	53.418,48	RC	0,00	A	0,00			EC	0,00
		CS	53.418,48	TR	0,00	CS	-53.418,48			TR	0,00
Cap. 1116.0 Cod. 4.0201.00 Pdc E.4.02.01.02.001 CONTRIBUTI AGLI INVESTIMENTI DA REGIONI E PROVINCE AUTONOME (EX FONDO INVESTIMENTI MINORI)		RS	94.051,87	RR	94.051,87	R	0,00	CP	-46.050,46	EP	0,00
		CP	116.121,00	RC	43.560,70	A	70.070,54			EC	26.509,84
		CS	210.172,87	TR	137.612,57	CS	-72.560,30			TR	26.509,84
Cap. 1117.0 Cod. 4.0201.00 Pdc E.4.02.01.02.001 CONTRIBUTI AGLI INVESTIMENTI DA REGIONI E PROVINCE AUTONOME (FONDO PER GLI INVESTIMENTI PROGRAMMATI DAI COMUNI)		RS	458.366,58	RR	268.348,64	R	-17.489,91	CP	-315.035,20	EP	172.528,03
		CP	386.249,00	RC	0,00	A	71.213,80			EC	71.213,80
		CS	844.615,58	TR	268.348,64	CS	-576.266,94			TR	243.741,83
Cap. 1160.0 Cod. 4.0201.00 Pdc E.4.02.01.02.000 CONTRIBUTI AGLI INVESTIMENTI DA ALTRE AMMINISTRAZIONI LOCALI N.A.C. (MEZZI DI TRASPORTO - VIGILANZA BOSCHIVA)		RS	0,00	RR	0,00	R	0,00	CP	-15.329,00	EP	0,00
		CP	38.000,00	RC	20.155,56	A	22.671,00			EC	2.515,44
		CS	38.000,00	TR	20.155,56	CS	-17.844,44			TR	2.515,44
Cap. 1231.0 Cod. 4.0201.00 Pdc E.4.02.01.02.001 CONTRIBUTI AGLI INVESTIMENTI DA REGIONI E PROVINCE AUTONOME (RIPRISTINO HABITAT PASCOLI DELLA MALGA BRNZOLO)		RS	37.516,00	RR	36.120,00	R	-1.396,00	CP	0,00	EP	0,00
		CP	0,00	RC	0,00	A	0,00			EC	0,00
		CS	37.516,00	TR	36.120,00	CS	-1.396,00			TR	0,00
Cap. 1234.0 Cod. 4.0201.00 Pdc E.4.02.01.02.001 PNRR - M2 - C4 - INV. 2.2 - CUP C52F22000510005 LEGGE 160/2019 - LAVORI DI RIQUALIFICAZIONE ENERGETICA IMPIANTO DI ILLUMINAZIONE PUBBLICA - SECONDO STRALCIO		RS	57.357,12	RR	60.214,77	R	2.857,65	CP	0,00	EP	0,00
		CP	0,00	RC	0,00	A	0,00			EC	0,00
		CS	57.357,12	TR	60.214,77	CS	2.857,65			TR	0,00
Cap. 1234.2023 Cod. 4.0201.00 Pdc E.4.02.01.02.001 PNRR - M2 - C4 - INV. 2.2 - CUP C52E23000460001 LEGGE 160/2019 - LAVORI DI RIQUALIFICAZIONE ENERGETICA IMPIANTO DI ILLUMINAZIONE PUBBLICA - TERZO STRALCIO		RS	2.698,32	RR	2.698,32	R	0,00	CP	0,00	EP	0,00
		CP	47.301,68	RC	47.301,68	A	47.301,68			EC	0,00
		CS	50.000,00	TR	50.000,00	CS	0,00			TR	0,00
Cap. 1234.2024 Cod. 4.0201.00 Pdc E.4.02.01.02.001 CUP C52E23001100001 LEGGE 160/2019 - LAVORI DI RIQUALIFICAZIONE ENERGETICA IMPIANTO DI ILLUMINAZIONE PUBBLICA - QUARTO STRALCIO		RS	0,00	RR	0,00	R	0,00	CP	-25.000,00	EP	0,00
		CP	50.000,00	RC	0,00	A	25.000,00			EC	25.000,00
		CS	50.000,00	TR	0,00	CS	-50.000,00			TR	25.000,00
Cap. 1237.0 Cod. 4.0201.00 Pdc E.4.02.01.02.001 CONTRIBUTI AGLI INVESTIMENTI DA REGIONI E PROVINCE AUTONOME (CONTRIBUTO STATALE D.L. 34/2019 - ART. 30 - COMMA 14BIS)		RS	125.874,68	RR	125.874,68	R	0,00	CP	0,00	EP	0,00
		CP	0,00	RC	0,00	A	0,00			EC	0,00
		CS	125.874,68	TR	125.874,68	CS	0,00			TR	0,00

CONTO DEL BILANCIO - GESTIONE DELLE ENTRATE 2024

TITOLO TIPOLOGIA	DENOMINAZIONE	RESIDUI ATTIVI AL 1/1/2024 (RS)		RISCOSSIONI IN C/RESIDUI (RR)		RIACCERTAMENTI RESIDUI (R)				RESIDUI ATTIVI DA ESERCIZI PRECEDENTI (EP = RS -RR+R)	
		PREVISIONI DEFINITIVE DI COMPETENZA (CP)		RISCOSSIONI IN C/COMPETENZA (RC)		ACCERTAMENTI (A)		MAGGIORI O MINORI ENTRATE DI COMPETENZA =A-CP		RESIDUI ATTIVI DA ESERCIZIO DI COMPETENZA (EC=A-RC)	
		PREVISIONI DEFINITIVE DI CASSA (CS)		TOTALE RISCOSSIONI (TR=RR+RC)		MAGGIORI O MINORI ENTRATE DI CASSA =TR-CS				TOTALE RESIDUI ATTIVI DA RIPORTARE (TR=EP+EC)	
	Cap. 1244.0 Cod. 4.0201.00 Pdc E.4.02.01.02.000 CONTRIBUTI AGLI INVESTIMENTI DA REGIONI E PROVINCE AUTONOME (ELABORAZIONE PIANO DI GESTIONE FORESTALE DEI BENI SILVOPASTORALI)	RS	0,00	RR	0,00	R	0,00	CP	-16.875,00	EP	0,00
		CP	16.875,00	RC	0,00	A	0,00			EC	0,00
		CS	16.875,00	TR	0,00	CS	-16.875,00			TR	0,00
	Cap. 1245.0 Cod. 4.0201.00 Pdc E.4.02.01.02.001 CONTRIBUTI AGLI INVESTIMENTI DA REGIONI E PROVINCE AUTONOME (LAVORI RIFACIMENTO SOTTOSERVIZI E PAVIMENTAZIONE IN VIA MANZONI E IN VIA BRESADOLA)	RS	0,00	RR	0,00	R	0,00	CP	0,00	EP	0,00
		CP	489.266,32	RC	0,00	A	489.266,32			EC	489.266,32
		CS	489.266,32	TR	0,00	CS	-489.266,32			TR	489.266,32
	Cap. 1253.0 Cod. 4.0201.00 Pdc E.4.02.01.02.001 CONTRIBUTI AGLI INVESTIMENTI DA REGIONI E PROVINCE AUTONOME (SERVIZIO CALAMITA')	RS	0,00	RR	0,00	R	0,00	CP	0,00	EP	0,00
		CP	47.000,00	RC	0,00	A	47.000,00			EC	47.000,00
		CS	47.000,00	TR	0,00	CS	-47.000,00			TR	47.000,00
	Cap. 1256.0 Cod. 4.0201.00 Pdc E.4.02.01.02.006 CONTRIBUTI AGLI INVESTIMENTI DA COMUNITA' MONTANE (ATTREZZATURE PER PALAZZETTO DELLO SPORT)	RS	35.000,00	RR	35.000,00	R	0,00	CP	0,00	EP	0,00
		CP	0,00	RC	0,00	A	0,00			EC	0,00
		CS	35.000,00	TR	35.000,00	CS	0,00			TR	0,00
	Cap. 1273.0 Cod. 4.0201.00 Pdc E.4.02.01.02.001 CONTRIBUTI AGLI INVESTIMENTI DA REGIONI E PROVINCE AUTONOME - SERVIZIO PREVENZIONE URGENTE (LAVORI DI RIFACIMENTO E MESSA IN SICUREZZA DELLA FOGNATURA A SERVIZIO DI MARILLEVA 1400)	RS	0,00	RR	0,00	R	0,00	CP	-86.165,97	EP	0,00
		CP	800.029,93	RC	334.180,00	A	713.863,96			EC	379.683,96
		CS	800.029,93	TR	334.180,00	CS	-465.849,93			TR	379.683,96
	Cap. 1275.0 Cod. 4.0203.00 Pdc E.4.02.03.03.999 CONTRIBUTI AGLI INVESTIMENTI DA IMPRESE (S.E.T. DISTRIBUZIONE S.P.A.)	RS	16.000,00	RR	16.000,00	R	0,00	CP	0,00	EP	0,00
		CP	0,00	RC	0,00	A	0,00			EC	0,00
		CS	16.000,00	TR	16.000,00	CS	0,00			TR	0,00
40400	Tipologia 400: Entrate da alienazione di beni materiali e immateriali	RS	25.000,00	RR	25.000,00	R	0,00	CP	0,29	EP	0,00
		CP	6.080,00	RC	6.080,29	A	6.080,29			EC	0,00
		CS	31.080,00	TR	31.080,29	CS	0,29			TR	0,00
	Cap. 1006.0 Cod. 4.0401.00 Pdc E.4.04.01.05.000 ALIENAZIONE DI ATTREZZATURE (ALIENAZIONE AUTOMEZZI E ATTREZZATURE)	RS	25.000,00	RR	25.000,00	R	0,00	CP	0,29	EP	0,00
		CP	6.080,00	RC	6.080,29	A	6.080,29			EC	0,00
		CS	31.080,00	TR	31.080,29	CS	0,29			TR	0,00
40500	Tipologia 500: Altre entrate in conto capitale	RS	0,00	RR	0,00	R	0,00	CP	3.738,54	EP	0,00
		CP	10.000,00	RC	13.738,54	A	13.738,54			EC	0,00
		CS	10.000,00	TR	13.738,54	CS	3.738,54			TR	0,00
	Cap. 1220.0 Cod. 4.0501.00 Pdc E.4.05.01.01.001 PERMESSI DI COSTRUZIONE	RS	0,00	RR	0,00	R	0,00	CP	3.738,54	EP	0,00
		CP	10.000,00	RC	13.738,54	A	13.738,54			EC	0,00
		CS	10.000,00	TR	13.738,54	CS	3.738,54			TR	0,00

CONTO DEL BILANCIO - GESTIONE DELLE ENTRATE 2024

TITOLO TIPOLOGIA	DENOMINAZIONE	RESIDUI ATTIVI AL 1/1/2024 (RS)		RISCOSSIONI IN C/RESIDUI (RR)		RIACCERTAMENTI RESIDUI (R)				RESIDUI ATTIVI DA ESERCIZI PRECEDENTI (EP = RS -RR+R)			
		PREVISIONI DEFINITIVE DI COMPETENZA (CP)		RISCOSSIONI IN C/COMPETENZA (RC)		ACCERTAMENTI (A)		MAGGIORI O MINORI ENTRATE DI COMPETENZA =A-CP		RESIDUI ATTIVI DA ESERCIZIO DI COMPETENZA (EC=A-RC)			
		PREVISIONI DEFINITIVE DI CASSA (CS)		TOTALE RISCOSSIONI (TR=RR+RC)		MAGGIORI O MINORI ENTRATE DI CASSA =TR-CS				TOTALE RESIDUI ATTIVI DA RIPORTARE (TR=EP+EC)			
40000	Totale TITOLO 4	ENTRATE IN CONTO CAPITALE		RS	978.253,28	RR	789.696,99	R	-16.028,26		EP	172.528,03	
				CP	2.246.818,27	RC	517.997,63	A	1.690.010,53	CP	-556.807,74	EC	1.172.012,90
				CS	3.225.071,55	TR	1.307.694,62	CS	-1.917.376,93		TR	1.344.540,93	
TOTALE TITOLI			RS	978.253,28	RR	789.696,99	R	-16.028,26			EP	172.528,03	
			CP	2.246.818,27	RC	517.997,63	A	1.690.010,53	CP	-556.807,74		EC	1.172.012,90
			CS	3.225.071,55	TR	1.307.694,62	CS	-1.917.376,93		TR	1.344.540,93		
TOTALE GENERALE DELLE ENTRATE			RS	978.253,28	RR	789.696,99	R	-16.028,26			EP	172.528,03	
			CP	4.480.231,82	RC	517.997,63	A	1.690.010,53	CP	-556.807,74		EC	1.172.012,90
			CS	4.710.002,71	TR	1.307.694,62	CS	-1.917.376,93		TR	1.344.540,93		

ANALISI SPESE IN CONTO CAPITALE

Le spese in conto capitale riportate nelle tabelle che seguono e distinte per tipologie di finanziamento rappresentano lo sforzo dell'Amministrazione nell'ambito degli investimenti che sono stati impegnati nell'anno nonché quelli riportati con il fondo pluriennale vincolato.

QUADRO DIMOSTRATIVO DEL FINANZIAMENTO DELLE SPESE D' INVESTIMENTO

ANNO 2024

SPESE IN CONTO CAPITALE - Titolo I*

SPESA						FINANZIAMENTO												
Piano dei conti	Cap.	oggetto	IMPORTO PREVISIONE FINALE 2024	IMPEGNATO FINALE	NON IMPEGNATO	Avanzo		F.P.V.	Entrate dalla P.A.T.			Entrate diverse		Permessi di costruzione		Mutui		Totali
						corrente	di amministrazione		Cap.	descrizione	Importo	Cap.	descrizione	Importo	Cap.	Importo	Cap.	
2.02.03.02.001	3018.1	PNRR - MI - C1 - INV. 1.4 - CUP C51F2200170506 - MISURA 1.4.1 - ESPERIENZA DEL CITTADINO NEI SERVIZI PUBBLICI - COMUNI (APRILE 2022)	52.980,86		52.980,86							1018.1	Stato	0,00				0,00
2.02.03.02.001	3018.2	PNRR - MI - C1 - INV. 1.4 - CUP C51F22002460006 - MISURA 1.4.3 - ADOZIONE APP IO (COMUNI) APRILE 2022	0,00		0,00							1018.2	Stato	0,00				0,00
2.02.03.02.001	3018.3	PNRR - MI - C1 - INV. 1.4 - CUP C51F22001970006 - MISURA 1.4.4 - SPID CIE	14.000,00	4.819,00	9.181,00							1018.3	Stato	4.819,00				4.819,00
2.02.03.02.001	3018.4	PNRR - MI - C1 - INV. 1.3 - CUP C51F22009610006 - PIATTAFORMA DIGITALE NAZIONALE DATI	10.172,00	3.177,61	6.994,39							1018.4	Stato	3.177,61				3.177,61
2.02.03.02.001	3018.5	PNRR - MI - C1 - INV. 1.4 - CUP C51F2400008006 - MISURA 1.4.3 - ADOZIONE APP IO (COMUNI) NOVEMBRE 2023	2.673,00		2.673,00							1018.5	Stato	0,00				0,00
2.02.01.06.001	3020	Macchine per ufficio (uffici comunali)	0,00		0,00													0,00
2.02.03.02.000	3021	Software (uffici comunali)	6.000,00	5.309,44	690,56		5.309,44	L										5.309,44
2.02.01.07.000	3022	Hardware (uffici comunali)	5.000,00	3.952,80	1.047,20		3.952,80	L										3.952,80
2.02.01.03.000	3023	Mobili e arredi (uffici comunali)	500,00		500,00			L										0,00
2.02.01.01.001	3026	Mezzi di trasporto (acquisto nuove automomez - Servizi generali)	0,00		0,00													0,00
2.03.04.01.001	3028	Contributi agli investimenti a Istituzioni sociali private (contributi alle parrocchie)	0,00		0,00													0,00
2.03.01.02.003	3029	Contributi agli investimenti a Comuni (compartecipazione spesa per acquisto software)	0,00		0,00													0,00
2.02.03.05.001	3055	Incarichi professionali per la realizzazione di investimenti	20.000,00		20.000,00					1116	ex F.I.M.	0,00						0,00
2.02.03.05.001	3056	Incarichi professionali per la realizzazione di investimenti (rilevanti I.V.A.)	10.000,00		10.000,00					1116	ex F.I.M.	0,00	1030	Canoni ictici BM	0,00			0,00
2.02.01.01.001	3057	Mezzi di trasporto (Gestione beni)	50.000,00	49.651,18	348,82		49.651,18	L										49.651,18
2.02.01.01.001	3059	Mezzi di trasporto (Vigilanza boschiva)	44.080,29	28.751,29	15.329,00		6.080,29	L										28.751,29
2.03.01.02.003	3061	Contributi agli investimenti a Comuni (per Vigilanza boschiva)	8.000,00	5.668,54	2.331,46													5.668,54
2.02.01.05.000	3062	Attrezzature (gestione beni)	10.000,00	9.915,50	84,50					1116	ex F.I.M.	1.920,00	4	Vedi nota	7.995,50			9.915,50
2.02.01.09.999	3082	Beni immobili (manutenzione straordinaria sede municipale)	0,00		0,00													0,00
2.02.01.09.000	3090	Beni immobili (acquisto)	0,00		0,00													0,00
2.02.02.01.000	3091	Terreni	0,00		0,00													0,00
2.02.01.09.000	3095	Beni immobili (manutenzione straordinaria)	98.500,00	68.231,11	30.268,89		13.658,11	L		1117	Budget	50.000,00	1	Vedi nota	4.573,00	1220		68.231,11
2.02.01.09.999	3100	Beni immobili (riqualificazione edificio ex scuole di Orsè)	427.968,20		427.968,20		0,00	L										0,00
2.02.02.01.001	3100-5000	Beni immobili (riqualificazione edificio ex scuole di Orsè)	12.431,80		12.431,80													0,00
2.02.01.09.000	3110	Beni immobili (manutenzione straordinaria patrimonio silvo-pastorale)	103.339,74	13.305,00	90.034,74		3.305,00	L		1117	Budget	0,00	5	Vedi nota	10.000,00			13.305,00
2.02.02.01.001	3110-5000	Beni immobili (manutenzione straordinaria patrimonio silvo-pastorale)	24.965,00		24.965,00													0,00
2.02.03.05.000	3115	Incarichi professionali per la Realizzazione di investimenti (Elaborazione Piano di gestione forestale dei beni silvopastorali)	17.326,17		17.326,17					1264	Contributo P.A.T.	0,00	1030	Canoni ictici BM	0,00			0,00
2.02.02.01.001	3115-5000	Incarichi professionali per la Realizzazione di investimenti (Elaborazione Piano di gestione forestale dei beni silvopastorali)	23.850,83		23.850,83													0,00
2.05.04.04.001	3221	Rimborsi in conto capitale a famiglie di somme non dovute o incassate in eccesso (istituzione proventi per permessi di costruzione)	1.200,00	1.161,28	38,72		1.161,28	L										1.161,28
2.02.04.01.001	3225	Contributi agli investimenti a Istituzioni sociali (Nuove automobili per Vigili del Fuoco)	0,00		0,00													0,00
2.03.04.01.001	3226	Contributi agli investimenti a Istituzioni sociali (Vigili del Fuoco)	12.000,00	12.000,00	0,00					1116	ex F.I.M.	10.849,00	1030	Canoni ictici BM	1.151,00			12.000,00
2.05.02.01.001	3227-5000	Predisposizione Piano di protezione civile	3.552,64		3.552,64													0,00
2.03.04.01.001	3228	Contributi agli investimenti a Istituzioni sociali (Protezione civile)	0,00		0,00													0,00
2.03.01.02.003	3238	Contributi agli investimenti a Comuni (istruzione primaria)	0,00		0,00													0,00
2.03.01.02.003	3240	Contributi agli investimenti a Comuni (istruzione media)	6.244,00	6.243,28	0,72					1116	ex F.I.M.	2.529,00	1030	Canoni ictici BM	3.714,28			6.243,28
2.02.01.06.001	3241	Macchine per ufficio (scuola dell'infanzia)	0,00		0,00													0,00
2.02.01.07.000	3242	Hardware (biblioteca)	0,00		0,00													0,00
2.02.01.04.001	3244	Impianti e macchinari (Scuola dell'infanzia)	2.130,00	2.127,68	2,32					1116	ex F.I.M.	2.127,68						2.127,68
2.02.01.03.000	3249	Mobili e arredi (biblioteca)	12.500,00	10.002,88	2.497,12		10.002,88	L										10.002,88
2.02.01.03.000	3250	Mobili e arredi (scuola dell'infanzia)	7.400,00	1.396,90	6.003,10			L		1116	ex F.I.M.	1.396,90						1.396,90
2.03.04.01.001	3351	Contributi agli investimenti a Istituzioni sociali private (settore culturale)	700,00		700,00					1116	ex F.I.M.							0,00
2.02.03.05.001	3390	Varianti al Piano Regolatore Generale	0,00		0,00													0,00
2.02.01.09.000	3392	Beni immobili (Realizzazione siti per Rifiuti solidi urbani)	10.563,57	0,00	10.563,57				0,00									0,00
2.03.01.02.006	3393	Contributi agli investimenti alla Comunità di Valle (compartecipazione alla spesa per realizzazione scuola ecologica a Marilleva 1400)	66.500,00	66.500,00	0,00				66.500,00									66.500,00
2.02.01.09.999	3395	Beni immobili (Manutenzione straordinaria Centro raccolta materiali)	0,00		0,00													0,00
2.02.01.09.010	3491	Infrastrutture idrauliche (manutenzione straordinaria acquedotti)	12.000,00	988,20	11.011,80			L										988,20
2.02.01.09.010	3494	Infrastrutture idrauliche (riqualificazione vasca acquedotto Orsè)	55.162,72	35,00	55.127,72		35,00	I										35,00
2.02.02.01.001	3494-5000	Infrastrutture idrauliche (riqualificazione vasca acquedotto Orsè)	71.546,52	0,00	71.546,52													0,00
2.02.01.09.010	3510	Infrastrutture idrauliche (manutenzione straordinaria fognatura)	120.362,57	77.919,37	42.443,20		8.870,29	L	60.049,06	1116	ex F.I.M.	5.000,00	1030	Canoni ictici BM	4.000,00	1220		77.919,37
2.02.01.09.010	3511	Infrastrutture idrauliche (Lavori rifacimento e messa in sicurezza fognatura a servizio di Marilleva 1400)	875.876,08	789.608,65	86.267,43				75.744,69	1273	Contributo P.A.T.	713.863,36						789.608,65
2.02.02.01.001	3511-5000	Infrastrutture idrauliche (Lavori rifacimento e messa in sicurezza fognatura a servizio di Marilleva 1400)	784,94		784,94													0,00
2.02.01.09.999	3611	Attrezzature (parchi gioco)	0,00		0,00													0,00
2.02.01.09.999	3616	Beni immobili (manutenzione straordinaria parchi e giardini)	9.000,00	5.299,07	3.700,93		5.299,07	L		1116	ex F.I.M.		1030	Canoni ictici BM				5.299,07
2.02.01.09.016	3620	Impianti sportivi (manutenzione straordinaria)	33.000,00	29.740,42	3.259,58					1116	ex F.I.M.	25.189,56	1030	Canoni ictici BM	4.550,86			29.740,42
2.02.01.09.000	3623	Impianti sportivi (manutenzione stadio canoa)	0,00		0,00													0,00
2.02.01.09.016	3624	Impianti sportivi (realizzazione campo da beach volley)	1.700,70	1.700,70	0,00		1.700,70	L		1116	ex F.I.M.	0,00	1030	Canoni ictici BM	0,00			1.700,70
2.02.02.01.001	3624-5000	Impianti sportivi (realizzazione campo da beach volley)	110.299,30		110.299,30													0,00
2.02.01.09.999	3631	Attrezzature (acquisto e manutenzione macchine e attrezzature sportive)	2.000,00		2.000,00			L										0,00
2.03.04.01.001	3634	Contributi agli investimenti a Istituzioni sociali private (nel campo dello sport)	32.000,00	27.604,58	4.395,42		27.604,58	L										27.604,58
2.05.02.01.001	3635-5000	Contributi agli investimenti a Istituzioni sociali private (Riqualificazione aree esterne al palazzetto dello sport)	190.904,32		190.904,32													0,00
2.02.01.09.015	3676	Cimiteri (manutenzione straordinaria)	4.000,00	1.647,00	2.353,00													1.647,00
2.02.01.09.015	3678	Cimiteri (Lavori cimitero di Orsè)	140.446,02	140.446,02	0,00				140.446,02									140.446,02
2.02.02.01.001	3678-5000	Cimiteri (Lavori cimitero di Orsè)	9.224,18		9.224,18													0,00
2.02.01.09.012	3682	Lavori di rifacimento sottoservizi e pavimentazione in Via Manzoni e in Via Bresadola	703.612,56	703.612,56	0,00</													

CONTO DEL BILANCIO - RIEPILOGO GENERALE DELLE SPESE PER MISSIONI 2024

MISSIONE, PROGRAMMA, TITOLO	DENOMINAZIONE	RESIDUI PASSIVI AL 1/1/2024 (RS)		PAGAMENTI IN C/RESIDUI (PR)		RIACCERTAMENTO RESIDUI (R)				RESIDUI PASSIVI DA ESERCIZI PRECEDENTI (EP=RS-PR+R)	
		PREVISIONI DEFINITIVE DI COMPETENZA (CP)		PAGAMENTI IN C/COMPETENZA (PC)		IMPEGNI (I)		ECONOMIE DI COMPETENZA (ECP=CP-I-FPV)		RESIDUI PASSIVI DA ESERCIZIO DI COMPETENZA (EC= I - PC)	
		PREVISIONI DEFINITIVE DI CASSA (CS)		TOTALE PAGAMENTI (TP=PR+PC)		FONDO PLURIENNALE VINCOLATO (FPV)				TOTALE RESIDUI PASSIVI DA RIPORTARE (TR=EP+EC)	
MISSIONE 1	Servizi istituzionali e generali e di gestione	RS	220.932,71	PR	219.175,91	R	0,00	ECP	685.427,33	EP	1.756,80
		CP	933.787,89	PC	72.715,44	I	187.112,93			EC	114.397,49
		CS	1.154.720,60	TP	291.891,35	FP V	61.247,63			TR	116.154,29
MISSIONE 3	Ordine pubblico e sicurezza	RS	0,00	PR	0,00	R	0,00	ECP	0,00	EP	0,00
		CP	0,00	PC	0,00	I	0,00			EC	0,00
		CS	0,00	TP	0,00	FP V	0,00			TR	0,00
MISSIONE 4	Istruzione e diritto allo studio	RS	35.215,55	PR	3.738,99	R	0,00	ECP	6.006,14	EP	31.476,56
		CP	15.774,00	PC	4.924,11	I	9.767,86			EC	4.843,75
		CS	50.989,55	TP	8.663,10	FP V	0,00			TR	36.320,31
MISSIONE 5	Tutela e valorizzazione dei beni e attività culturali	RS	0,00	PR	0,00	R	0,00	ECP	3.197,12	EP	0,00
		CP	13.200,00	PC	0,00	I	10.002,88			EC	10.002,88
		CS	13.200,00	TP	0,00	FP V	0,00			TR	10.002,88
MISSIONE 6	Politiche giovanili, sport e tempo libero	RS	36.498,56	PR	36.498,56	R	0,00	ECP	13.355,93	EP	0,00
		CP	378.904,32	PC	62.644,07	I	64.344,77			EC	1.700,70
		CS	415.402,88	TP	99.142,63	FP V	301.203,62			TR	1.700,70
MISSIONE 7	Turismo	RS	0,00	PR	0,00	R	0,00	ECP	0,00	EP	0,00
		CP	0,00	PC	0,00	I	0,00			EC	0,00
		CS	0,00	TP	0,00	FP V	0,00			TR	0,00
MISSIONE 8	Assetto del territorio ed edilizia abitativa	RS	0,00	PR	0,00	R	0,00	ECP	114,92	EP	0,00
		CP	52.000,00	PC	45.916,92	I	51.885,08			EC	5.968,16
		CS	52.000,00	TP	45.916,92	FP V	0,00			TR	5.968,16
MISSIONE 9	Sviluppo sostenibile e tutela del territorio e dell'ambiente	RS	0,00	PR	0,00	R	0,00	ECP	207.745,18	EP	0,00
		CP	1.220.796,40	PC	439.528,54	I	940.719,76			EC	501.191,22
		CS	1.220.796,40	TP	439.528,54	FP V	72.331,46			TR	501.191,22

CONTO DEL BILANCIO - RIEPILOGO GENERALE DELLE SPESE PER MISSIONI 2024

MISSIONE, PROGRAMMA, TITOLO	DENOMINAZIONE	RESIDUI PASSIVI AL 1/1/2024 (RS)		PAGAMENTI IN C/RESIDUI (PR)		RIACCERTAMENTO RESIDUI (R)				RESIDUI PASSIVI DA ESERCIZI PRECEDENTI (EP=RS-PR+R)	
		PREVISIONI DEFINITIVE DI COMPETENZA (CP)		PAGAMENTI IN C/COMPETENZA (PC)		IMPEGNI (I)		ECONOMIE DI COMPETENZA (ECP=CP-I-FPV)		RESIDUI PASSIVI DA ESERCIZIO DI COMPETENZA (EC= I - PC)	
		PREVISIONI DEFINITIVE DI CASSA (CS)		TOTALE PAGAMENTI (TP=PR+PC)		FONDO PLURIENNALE VINCOLATO (FPV)				TOTALE RESIDUI PASSIVI DA RIPORTARE (TR=EP+EC)	
MISSIONE 10	Trasporti e diritto alla mobilità	RS	151.115,93	PR	149.063,95	R	-2.051,98	ECP	392.440,63	EP	0,00
		CP	1.598.629,42	PC	300.172,65	I	872.326,88			EC	572.154,23
		CS	1.749.745,35	TP	449.236,60	FP V	333.861,91			TR	572.154,23
MISSIONE 11	Soccorso civile	RS	300.000,00	PR	0,00	R	0,00	ECP	0,00	EP	300.000,00
		CP	15.552,64	PC	12.000,00	I	12.000,00			EC	0,00
		CS	315.552,64	TP	12.000,00	FP V	3.552,64			TR	300.000,00
MISSIONE 12	Diritti sociali, politiche sociali e famiglia	RS	0,00	PR	0,00	R	0,00	ECP	2.353,00	EP	0,00
		CP	153.670,20	PC	1.647,00	I	142.093,02			EC	140.446,02
		CS	153.670,20	TP	1.647,00	FP V	9.224,18			TR	140.446,02
MISSIONE 13	Tutela della salute	RS	0,00	PR	0,00	R	0,00	ECP	0,00	EP	0,00
		CP	0,00	PC	0,00	I	0,00			EC	0,00
		CS	0,00	TP	0,00	FP V	0,00			TR	0,00
	TOTALE MISSIONI	RS	743.762,75	PR	408.477,41	R	-2.051,98	ECP	1.310.640,25	EP	333.233,36
		CP	4.382.314,87	PC	939.548,73	I	2.290.253,18			EC	1.350.704,45
		CS	5.126.077,62	TP	1.348.026,14	FP V	781.421,44			TR	1.683.937,81

CONTO DEL BILANCIO - GESTIONE DELLE SPESE 2024 - SPESE

MISSIONE, PROGRAMMA, TITOLO	DENOMINAZIONE	RESIDUI PASSIVI AL 1/1/2024 (RS)		PAGAMENTI IN C/RESIDUI (PR)		RIACCERTAMENTO RESIDUI (R)				RESIDUI PASSIVI DA ESERCIZI PRECEDENTI (EP=RS-PR+R)	
		PREVISIONI DEFINITIVE DI COMPETENZA (CP)		PAGAMENTI IN C/COMPETENZA (PC)		IMPEGNI (I)		ECONOMIE DI COMPETENZA (ECP=CP-I-FPV)		RESIDUI PASSIVI DA ESERCIZIO DI COMPETENZA (EC= I - PC)	
		PREVISIONI DEFINITIVE DI CASSA (CS)		TOTALE PAGAMENTI (TP=PR+PC)		FONDO PLURIENNALE VINCOLATO (FPV)				TOTALE RESIDUI PASSIVI DA RIPORTARE (TR=EP+EC)	
Cap. 3021.0 Cod. 01.02.2 Pdc U.2.02.03.02.000 SOFTWARE (UFFICI COMUNALI)		RS	241,56	PR	241,56	R	0,00	ECP	690,56	EP	0,00
		CP	6.000,00	PC	185,44	I	5.309,44			EC	5.124,00
		CS	6.241,56	TP	427,00	FPV	0,00			TR	5.124,00
Cap. 3022.0 Cod. 01.02.2 Pdc U.2.02.01.07.000 HARDWARE (UFFICI COMUNALI)		RS	0,00	PR	0,00	R	0,00	ECP	1.047,20	EP	0,00
		CP	5.000,00	PC	3.727,10	I	3.952,80			EC	225,70
		CS	5.000,00	TP	3.727,10	FPV	0,00			TR	225,70
Cap. 3023.0 Cod. 01.02.2 Pdc U.2.02.01.03.000 MOBILI E ARREDI (UFFICI COMUNALI)		RS	0,00	PR	0,00	R	0,00	ECP	500,00	EP	0,00
		CP	500,00	PC	0,00	I	0,00			EC	0,00
		CS	500,00	TP	0,00	FPV	0,00			TR	0,00
Cap. 3057.0 Cod. 01.05.2 Pdc U.2.02.01.01.000 MEZZI DI TRASPORTO (GESTIONE BENI)		RS	189.048,00	PR	189.048,00	R	0,00	ECP	348,82	EP	0,00
		CP	50.000,00	PC	0,00	I	49.651,18			EC	49.651,18
		CS	239.048,00	TP	189.048,00	FPV	0,00			TR	49.651,18
Cap. 3059.0 Cod. 01.05.2 Pdc U.2.02.01.01.000 MEZZI DI TRASPORTO (VIGILANZA BOSCHIVA)		RS	0,00	PR	0,00	R	0,00	ECP	15.329,00	EP	0,00
		CP	44.080,29	PC	28.751,29	I	28.751,29			EC	0,00
		CS	44.080,29	TP	28.751,29	FPV	0,00			TR	0,00
Cap. 3062.0 Cod. 01.05.2 Pdc U.2.02.01.05.000 ATTREZZATURE (GESTIONE BENI)		RS	4.702,01	PR	4.702,01	R	0,00	ECP	84,50	EP	0,00
		CP	10.000,00	PC	5.215,50	I	9.915,50			EC	4.700,00
		CS	14.702,01	TP	9.917,51	FPV	0,00			TR	4.700,00
Cap. 3095.0 Cod. 01.05.2 Pdc U.2.02.01.09.000 BENI IMMOBILI (MANUTENZIONE STRAORDINARIA)		RS	0,00	PR	0,00	R	0,00	ECP	30.268,89	EP	0,00
		CP	98.500,00	PC	21.566,11	I	68.231,11			EC	46.665,00
		CS	98.500,00	TP	21.566,11	FPV	0,00			TR	46.665,00
Cap. 3100.0 Cod. 01.05.2 Pdc U.2.02.01.09.999 BENI IMMOBILI (RIQUALIFICAZIONE EDIFICIO EX SCUOLE DI ORTISE')		RS	0,00	PR	0,00	R	0,00	ECP	415.536,40	EP	0,00
		CP	427.968,20	PC	0,00	I	0,00			EC	0,00
		CS	440.400,00	TP	0,00	FPV	12.431,80			TR	0,00
Cap. 3110.0 Cod. 01.05.2 Pdc U.2.02.01.09.000 BENI IMMOBILI (MANUTENZIONE STRAORDINARIA PATRIMONIO SILVO-PASTORALE)		RS	0,00	PR	0,00	R	0,00	ECP	65.069,74	EP	0,00
		CP	103.339,74	PC	13.270,00	I	13.305,00			EC	35,00
		CS	128.304,74	TP	13.270,00	FPV	24.965,00			TR	35,00

CONTO DEL BILANCIO - GESTIONE DELLE SPESE 2024 - SPESE

MISSIONE, PROGRAMMA, TITOLO	DENOMINAZIONE	RESIDUI PASSIVI AL 1/1/2024 (RS)		PAGAMENTI IN C/RESIDUI (PR)		RIACCERTAMENTO RESIDUI (R)				RESIDUI PASSIVI DA ESERCIZI PRECEDENTI (EP=RS-PR+R)	
		PREVISIONI DEFINITIVE DI COMPETENZA (CP)		PAGAMENTI IN C/COMPETENZA (PC)		IMPEGNI (I)		ECONOMIE DI COMPETENZA (ECP=CP-I-FPV)		RESIDUI PASSIVI DA ESERCIZIO DI COMPETENZA (EC= I - PC)	
		PREVISIONI DEFINITIVE DI CASSA (CS)		TOTALE PAGAMENTI (TP=PR+PC)		FONDO PLURIENNALE VINCOLATO (FPV)				TOTALE RESIDUI PASSIVI DA RIPORTARE (TR=EP+EC)	
	Cap. 3115.0 Cod. 01.05.2 Pdc U.2.02.03.05.000 INCARICHI PROFESSIONALI PER LA REALIZZAZIONE DI INVESTIMENTI (ELABORAZIONE PIANO DI GESTIONE FORESTALE DEI BENI SILVOPASTORALI)	RS	0,00	PR	0,00	R	0,00	ECP	-6.524,66	EP	0,00
		CP	17.326,17	PC	0,00	I	0,00			EC	0,00
		CS	41.177,00	TP	0,00	FPV	23.850,83			TR	0,00
	Cap. 3055.0 Cod. 01.06.2 Pdc U.2.02.03.05.001 INCARICHI PROFESSIONALI PER LA REALIZZAZIONE DI INVESTIMENTI	RS	0,00	PR	0,00	R	0,00	ECP	20.000,00	EP	0,00
		CP	20.000,00	PC	0,00	I	0,00			EC	0,00
		CS	20.000,00	TP	0,00	FPV	0,00			TR	0,00
	Cap. 3056.0 Cod. 01.06.2 Pdc U.2.02.03.05.001 INCARICHI PROFESSIONALI PER LA REALIZZAZIONE DI INVESTIMENTI (RILEVANTI I.V.A.)	RS	0,00	PR	0,00	R	0,00	ECP	10.000,00	EP	0,00
		CP	10.000,00	PC	0,00	I	0,00			EC	0,00
		CS	10.000,00	TP	0,00	FPV	0,00			TR	0,00
	Cap. 3018.1 Cod. 01.08.2 Pdc U.2.02.03.02.001 PNRR - M1 - C1 - INV. 1.4 - CUP C51F22001170006 - MISURA 1.4.1 - ESPERIENZA DEL CITTADINO NEI SERVIZI PUBBLICI - COMUNI (APRILE 2022)	RS	26.941,14	PR	25.184,34	R	0,00	ECP	52.980,86	EP	1.756,80
		CP	52.980,86	PC	0,00	I	0,00			EC	0,00
		CS	79.922,00	TP	25.184,34	FPV	0,00			TR	1.756,80
	Cap. 3018.3 Cod. 01.08.2 Pdc U.2.02.03.02.001 PNRR - M1 - C1 - INV. 1.4 - CUP C51F22001970006 - MISURA 1.4.4 - SPID CIE	RS	0,00	PR	0,00	R	0,00	ECP	9.181,00	EP	0,00
		CP	14.000,00	PC	0,00	I	4.819,00			EC	4.819,00
		CS	14.000,00	TP	0,00	FPV	0,00			TR	4.819,00
	Cap. 3018.4 Cod. 01.08.2 Pdc U.2.02.03.02.001 PNRR - M1 - C1 - INV. 1.3 - CUP C51F22009610006 - PIATTAFORMA DIGITALE NAZIONALE DATI	RS	0,00	PR	0,00	R	0,00	ECP	6.994,39	EP	0,00
		CP	10.172,00	PC	0,00	I	3.177,61			EC	3.177,61
		CS	10.172,00	TP	0,00	FPV	0,00			TR	3.177,61
	Cap. 3018.5 Cod. 01.08.2 Pdc U.2.02.03.02.001 PNRR - M1 - C1 - INV. 1.4 - CUP C51F24000080006 - MISURA 1.4.3 - ADOZIONE APP IO (COMUNI) NOVEMBRE 2023	RS	0,00	PR	0,00	R	0,00	ECP	2.673,00	EP	0,00
		CP	2.673,00	PC	0,00	I	0,00			EC	0,00
		CS	2.673,00	TP	0,00	FPV	0,00			TR	0,00
	Cap. 3244.0 Cod. 04.01.2 Pdc U.2.02.01.04.001 IMPIANTI E MACCHINARI (SCUOLA DELL'INFANZIA)	RS	0,00	PR	0,00	R	0,00	ECP	2,32	EP	0,00
		CP	2.130,00	PC	2.127,68	I	2.127,68			EC	0,00
		CS	2.130,00	TP	2.127,68	FPV	0,00			TR	0,00
	Cap. 3250.0 Cod. 04.01.2 Pdc U.2.02.01.03.000 MOBILI E ARREDI (SCUOLA DELL'INFANZIA)	RS	0,00	PR	0,00	R	0,00	ECP	6.003,10	EP	0,00
		CP	7.400,00	PC	1.396,90	I	1.396,90			EC	0,00
		CS	7.400,00	TP	1.396,90	FPV	0,00			TR	0,00

CONTO DEL BILANCIO - GESTIONE DELLE SPESE 2024 - SPESE

MISSIONE, PROGRAMMA, TITOLO	DENOMINAZIONE	RESIDUI PASSIVI AL 1/1/2024 (RS)		PAGAMENTI IN C/RESIDUI (PR)		RIACCERTAMENTO RESIDUI (R)				RESIDUI PASSIVI DA ESERCIZI PRECEDENTI (EP=RS-PR+R)	
		PREVISIONI DEFINITIVE DI COMPETENZA (CP)		PAGAMENTI IN C/COMPETENZA (PC)		IMPEGNI (I)		ECONOMIE DI COMPETENZA (ECP=CP-I-FPV)		RESIDUI PASSIVI DA ESERCIZIO DI COMPETENZA (EC= I - PC)	
		PREVISIONI DEFINITIVE DI CASSA (CS)		TOTALE PAGAMENTI (TP=PR+PC)		FONDO PLURIENNALE VINCOLATO (FPV)				TOTALE RESIDUI PASSIVI DA RIPORTARE (TR=EP+EC)	
	Cap. 3249.0 Cod. 05.02.2 Pdc U.2.02.01.03.000 MOBILI E ARREDI (BIBLIOTECA)	RS	0,00	PR	0,00	R	0,00	ECP	2.497,12	EP	0,00
		CP	12.500,00	PC	0,00	I	10.002,88			EC	10.002,88
		CS	12.500,00	TP	0,00	FPV	0,00			TR	10.002,88
	Cap. 3616.0 Cod. 06.01.2 Pdc U.2.02.01.09.000 BENI IMMOBILI (MANUTENZIONE STRAORDINARIA PARCHI E GIARDINI)	RS	0,00	PR	0,00	R	0,00	ECP	3.700,93	EP	0,00
		CP	9.000,00	PC	5.299,07	I	5.299,07			EC	0,00
		CS	9.000,00	TP	5.299,07	FPV	0,00			TR	0,00
	Cap. 3620.0 Cod. 06.01.2 Pdc U.2.02.01.09.016 IMPIANTI SPORTIVI (MANUTENZIONE STRAORDINARIA)	RS	0,00	PR	0,00	R	0,00	ECP	3.259,58	EP	0,00
		CP	33.000,00	PC	29.740,42	I	29.740,42			EC	0,00
		CS	33.000,00	TP	29.740,42	FPV	0,00			TR	0,00
	Cap. 3624.0 Cod. 06.01.2 Pdc U.2.02.01.09.016 IMPIANTI SPORTIVI (REALIZZAZIONE CAMPO DA BEACH VOLLEY)	RS	0,00	PR	0,00	R	0,00	ECP	-110.299,30	EP	0,00
		CP	1.700,70	PC	0,00	I	1.700,70			EC	1.700,70
		CS	112.000,00	TP	0,00	FPV	110.299,30			TR	1.700,70
	Cap. 3631.0 Cod. 06.01.2 Pdc U.2.02.01.05.000 ATTREZZATURE (ACQUISTO E MANUTENZIONE MACCHINE E ATTREZZATURE SPORTIVE)	RS	0,00	PR	0,00	R	0,00	ECP	2.000,00	EP	0,00
		CP	2.000,00	PC	0,00	I	0,00			EC	0,00
		CS	2.000,00	TP	0,00	FPV	0,00			TR	0,00
	Cap. 3692.0 Cod. 08.01.2 Pdc U.2.02.01.09.014 OPERE PER LA SISTEMAZIONE DEL SUOLO (LAVORI D'URGENZA PER EVENTI CALAMITOSI)	RS	0,00	PR	0,00	R	0,00	ECP	76,20	EP	0,00
		CP	50.800,00	PC	44.755,64	I	50.723,80			EC	5.968,16
		CS	50.800,00	TP	44.755,64	FPV	0,00			TR	5.968,16
	Cap. 3392.0 Cod. 09.03.2 Pdc U.2.02.01.09.000 BENI IMMOBILI (REALIZZAZIONE SITI PER POSA "CUPOLE" PER RIFIUTI SOLIDI URBANI)	RS	0,00	PR	0,00	R	0,00	ECP	10.563,57	EP	0,00
		CP	10.563,57	PC	0,00	I	0,00			EC	0,00
		CS	10.563,57	TP	0,00	FPV	0,00			TR	0,00
	Cap. 3491.0 Cod. 09.04.2 Pdc U.2.02.01.09.010 INFRASTRUTTURE IDRAULICHE (MANUTENZIONE STRAORDINARIA ACQUEDOTTI)	RS	0,00	PR	0,00	R	0,00	ECP	11.011,80	EP	0,00
		CP	12.000,00	PC	988,20	I	988,20			EC	0,00
		CS	12.000,00	TP	988,20	FPV	0,00			TR	0,00
	Cap. 3494.0 Cod. 09.04.2 Pdc U.2.02.01.09.010 INFRASTRUTTURE IDRAULICHE (RIQUALIFICAZIONE VASCA ACQUEDOTTO ORTISE')	RS	0,00	PR	0,00	R	0,00	ECP	-16.418,80	EP	0,00
		CP	55.162,72	PC	0,00	I	35,00			EC	35,00
		CS	126.709,24	TP	0,00	FPV	71.546,52			TR	35,00

CONTO DEL BILANCIO - GESTIONE DELLE SPESE 2024 - SPESE

MISSIONE, PROGRAMMA, TITOLO	DENOMINAZIONE	RESIDUI PASSIVI AL 1/1/2024 (RS)		PAGAMENTI IN C/RESIDUI (PR)		RIACCERTAMENTO RESIDUI (R)				RESIDUI PASSIVI DA ESERCIZI PRECEDENTI (EP=RS-PR+R)	
		PREVISIONI DEFINITIVE DI COMPETENZA (CP)		PAGAMENTI IN C/COMPETENZA (PC)		IMPEGNI (I)		ECONOMIE DI COMPETENZA (ECP=CP-I-FPV)		RESIDUI PASSIVI DA ESERCIZIO DI COMPETENZA (EC= I - PC)	
		PREVISIONI DEFINITIVE DI CASSA (CS)		TOTALE PAGAMENTI (TP=PR+PC)		FONDO PLURIENNALE VINCOLATO (FPV)				TOTALE RESIDUI PASSIVI DA RIPORTARE (TR=EP+EC)	
	Cap. 3510.0 Cod. 09.04.2 Pdc U.2.02.01.09.000 INFRASTRUTTURE IDRAULICHE (MANUTENZIONE STRAORDINARIA FOGNATURE)	RS	0,00	PR	0,00	R	0,00	ECP	42.443,20	EP	0,00
		CP	120.362,57	PC	60.014,08	I	77.919,37			EC	17.905,29
		CS	120.362,57	TP	60.014,08	FPV	0,00			TR	17.905,29
	Cap. 3511.0 Cod. 09.04.2 Pdc U.2.02.01.09.010 INFRASTRUTTURE IDRAULICHE (LAVORI DI RIFACIMENTO E MESSA IN SICUREZZA DELLA FOGNATURA A SERVIZIO DI MARILLEVA 1400)	RS	0,00	PR	0,00	R	0,00	ECP	85.482,49	EP	0,00
		CP	875.876,08	PC	372.857,72	I	789.608,65			EC	416.750,93
		CS	876.661,02	TP	372.857,72	FPV	784,94			TR	416.750,93
	Cap. 3682.0 Cod. 10.05.2 Pdc U.2.02.01.09.012 LAVORI DI RIFACIMENTO SOTTOSERVIZI E PAVIMENTAZIONE IN VIA MANZONI E IN VIA BRESADOLA	RS	0,00	PR	0,00	R	0,00	ECP	-25.688,61	EP	0,00
		CP	703.612,56	PC	189.271,07	I	703.612,56			EC	514.341,49
		CS	729.301,17	TP	189.271,07	FPV	25.688,61			TR	514.341,49
	Cap. 3683.0 Cod. 10.05.2 Pdc U.2.02.01.09.012 INFRASTRUTTURE STRADALI (LAVORI DI MESSA IN SICUREZZA MARCIAPIEDE IN VIA PER MARILLEVA)	RS	0,00	PR	0,00	R	0,00	ECP	-161.451,60	EP	0,00
		CP	26.791,70	PC	0,00	I	35,00			EC	35,00
		CS	215.000,00	TP	0,00	FPV	188.208,30			TR	35,00
	Cap. 3686.0 Cod. 10.05.2 Pdc U.2.02.01.09.012 INFRASTRUTTURE STRADALI (MANUTENZIONE STRAORDINARIA)	RS	0,00	PR	0,00	R	0,00	ECP	-99.298,09	EP	0,00
		CP	27.820,00	PC	7.118,09	I	7.153,09			EC	35,00
		CS	147.785,00	TP	7.118,09	FPV	119.965,00			TR	35,00
	Cap. 3689.0 Cod. 10.05.2 Pdc U.2.02.01.09.012 INFRASTRUTTURE STRADALI (SISTEMAZIONE STRADE INTERNE ED ARREDO URBANO)	RS	2.172,84	PR	2.172,84	R	0,00	ECP	5.000,00	EP	0,00
		CP	5.000,00	PC	0,00	I	0,00			EC	0,00
		CS	7.172,84	TP	2.172,84	FPV	0,00			TR	0,00
	Cap. 3695.0 Cod. 10.05.2 Pdc U.2.02.01.09.000 INFRASTRUTTURE STRADALI (MANUTENZIONE STRAORDINARIA ILLUMINAZIONE PUBBLICA)	RS	0,00	PR	0,00	R	0,00	ECP	5.000,00	EP	0,00
		CP	5.000,00	PC	0,00	I	0,00			EC	0,00
		CS	5.000,00	TP	0,00	FPV	0,00			TR	0,00
	Cap. 3700.2023 Cod. 10.05.2 Pdc U.2.02.01.09.012 PNRR - M2 - C4 - INV. 2.2 - CUP C52E23000460001 LEGGE 160/2019 - LAVORI DI RIQUALIFICAZIONE ENERGETICA IMPIANTO DI ILLUMINAZIONE PUBBLICA - TERZO STRALCIO	RS	0,00	PR	0,00	R	0,00	ECP	17.489,91	EP	0,00
		CP	97.266,68	PC	79.776,77	I	79.776,77			EC	0,00
		CS	97.266,68	TP	79.776,77	FPV	0,00			TR	0,00
	Cap. 3700.2024 Cod. 10.05.2 Pdc U.2.02.01.09.012 CUP C52E23001100001 LEGGE 160/2019 - LAVORI DI RIQUALIFICAZIONE ENERGETICA IMPIANTO DI ILLUMINAZIONE PUBBLICA - QUARTO STRALCIO	RS	0,00	PR	0,00	R	0,00	ECP	256.434,90	EP	0,00
		CP	295.250,00	PC	4.796,94	I	38.815,10			EC	34.018,16
		CS	295.250,00	TP	4.796,94	FPV	0,00			TR	34.018,16

CONTO DEL BILANCIO - GESTIONE DELLE SPESE 2024 - SPESE

MISSIONE, PROGRAMMA, TITOLO	DENOMINAZIONE	RESIDUI PASSIVI AL 1/1/2024 (RS)		PAGAMENTI IN C/RESIDUI (PR)		RIACCERTAMENTO RESIDUI (R)				RESIDUI PASSIVI DA ESERCIZI PRECEDENTI (EP=RS-PR+R)	
		PREVISIONI DEFINITIVE DI COMPETENZA (CP)		PAGAMENTI IN C/COMPETENZA (PC)		IMPEGNI (I)		ECONOMIE DI COMPETENZA (ECP=CP-I-FPV)		RESIDUI PASSIVI DA ESERCIZIO DI COMPETENZA (EC= I - PC)	
		PREVISIONI DEFINITIVE DI CASSA (CS)		TOTALE PAGAMENTI (TP=PR+PC)		FONDO PLURIENNALE VINCOLATO (FPV)				TOTALE RESIDUI PASSIVI DA RIPORTARE (TR=EP+EC)	
	Cap. 3702.0 Cod. 10.05.2 Pdc U.2.02.01.05.000 ATTREZZATURE (ACQUISTO SEGNALETICA ED ATTREZZATURE PER CIRCOLAZIONE STRADALE E SERVIZI CONNESSI)	RS	0,00	PR	0,00	R	0,00			EP	0,00
		CP	50.000,00	PC	0,00	I	0,00	ECP	50.000,00	EC	0,00
		CS	50.000,00	TP	0,00	FPV	0,00			TR	0,00
	Cap. 3704.0 Cod. 10.05.2 Pdc U.2.02.01.05.999 ATTREZZATURE (RINNOVO LUMINARIE NATALIZIE)	RS	17.885,20	PR	17.885,20	R	0,00			EP	0,00
		CP	30.000,00	PC	0,00	I	23.724,58	ECP	6.275,42	EC	23.724,58
		CS	47.885,20	TP	17.885,20	FPV	0,00			TR	23.724,58
	Cap. 3707.0 Cod. 10.05.2 Pdc U.2.02.01.09.012 LAVORI DI RIQUALIFICAZIONE DEL PERCORSO PEDONALE IN SINISTRA DEL TORRENTE NOCE MEDIANTE RIFACIMENTO PIAZZOLE DI SOSTA	RS	4.201,53	PR	4.201,51	R	-0,02			EP	0,00
		CP	24.026,57	PC	19.209,78	I	19.209,78	ECP	4.816,79	EC	0,00
		CS	28.228,10	TP	23.411,29	FPV	0,00			TR	0,00
	Cap. 3676.0 Cod. 12.09.2 Pdc U.2.02.01.09.000 CIMITERI (MANUTENZIONE STRAORDINARIA)	RS	0,00	PR	0,00	R	0,00			EP	0,00
		CP	4.000,00	PC	1.647,00	I	1.647,00	ECP	2.353,00	EC	0,00
		CS	4.000,00	TP	1.647,00	FPV	0,00			TR	0,00
	Cap. 3678.0 Cod. 12.09.2 Pdc U.2.02.01.09.015 CIMITERI (LAVORI CIMITERO DI ORTISE)	RS	0,00	PR	0,00	R	0,00			EP	0,00
		CP	140.446,02	PC	0,00	I	140.446,02	ECP	-9.224,18	EC	140.446,02
		CS	149.670,20	TP	0,00	FPV	9.224,18			TR	140.446,02
	TOTALE GENERALE DELLE SPESE	RS	245.192,28	PR	243.435,46	R	-0,02			EP	1.756,80
		CP	3.474.249,43	PC	891.714,80	I	2.171.075,50	ECP	716.209,45	EC	1.279.360,70
		CS	4.306.406,19	TP	1.135.150,26	FPV	586.964,48			TR	1.281.117,50

RIEPILOGO SPESE PER TITOLI CON TREND STORICO - ANNO 2024

Descrizione	2022	%	2023	%	2024	%
Titolo I - Spese correnti	2.938.522,14	55,71	3.419.090,15	62,53	3.494.025,21	52,05
Titolo II - Spese in c/capitale	1.548.003,44	29,35	1.235.580,91	22,60	2.290.253,18	34,12
Titolo III - Spese incremento attività finanziarie	0,00	0,00	0,00	0,00	0,00	0,00
Titolo IV - Spese per rimborso prestiti	133.285,98	2,53	133.439,82	2,44	133.595,96	1,99
Titolo V - Chiusura di anticipazioni tesoriere	0,00	0,00	0,00	0,00	0,00	0,00
Titolo VII - Spese per servizi per c/terzi	655.293,79	12,42	680.076,52	12,44	794.701,36	11,84
TOTALE	5.275.105,35		5.468.187,40		6.712.575,71	100,00
Disavanzo di amministrazione	0,00	0,00	0,00	0,00	0,00	0,00
Totale spese	5.275.105,35	100,00	5.468.187,40	100,00	6.712.575,71	100,00

Spese per Titolo Anni 2022 - 2024

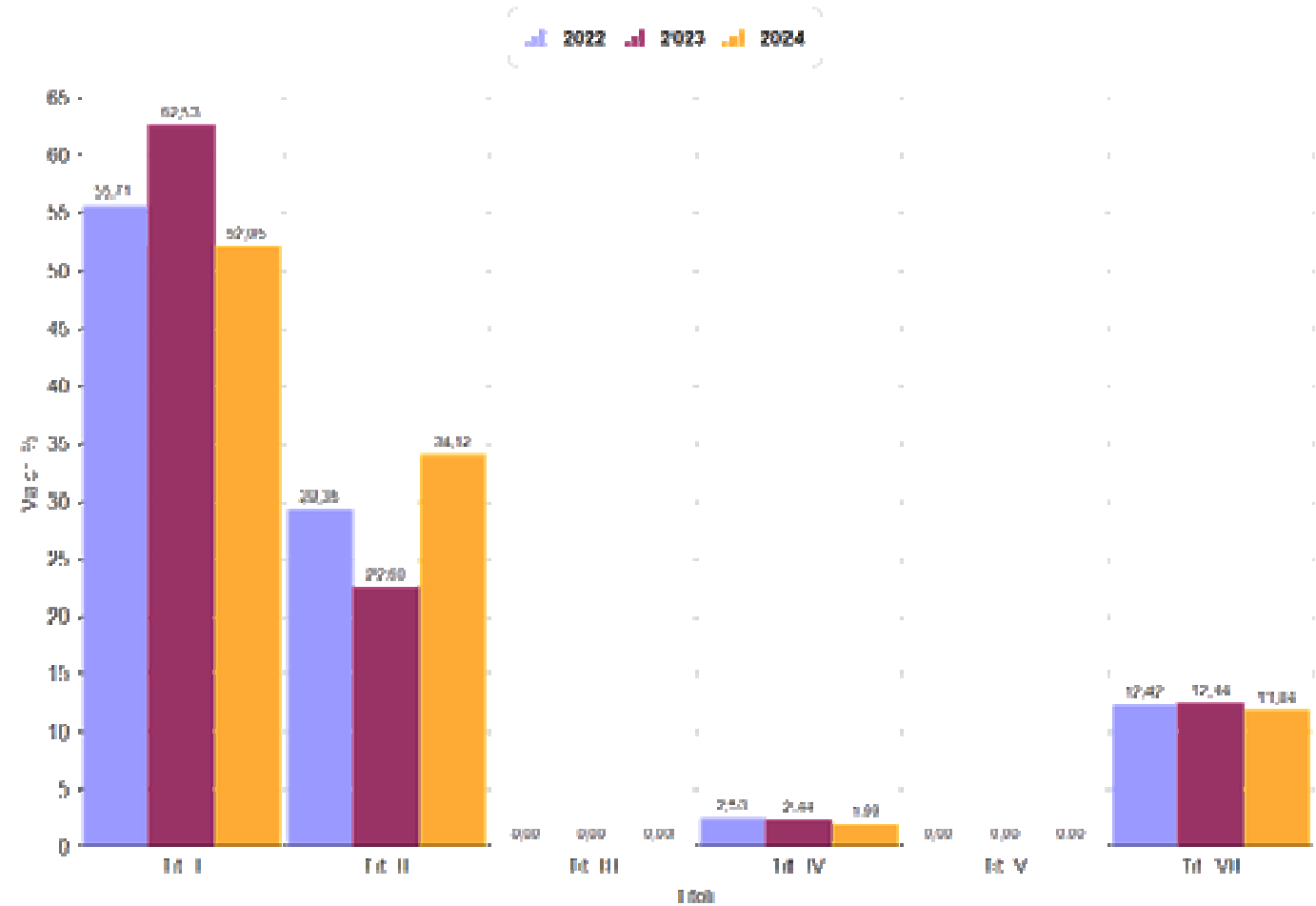

RIEPILOGO ENTRATE PER TITOLI CON TREND STORICO - ANNO 2024

Descrizione	2022	%	2023	%	2024	%
Titolo I - Entrate tributarie	1.738.205,02	24,60	1.703.270,84	22,26	1.724.478,32	19,41
Titolo II - Trasferimenti correnti	837.210,92	11,85	995.014,07	13,00	1.097.578,62	12,36
Titolo III - Entrate extratributarie	1.164.187,59	16,48	1.336.099,67	17,46	1.343.309,92	15,12
ENTRATE CORRENTI	3.739.603,53	52,93	4.034.384,58	52,72	4.165.366,86	46,89
Titolo IV - Entrate in conto capitale	502.183,86	7,11	1.103.095,57	14,42	1.690.010,53	19,02
Titolo V - Riduzione Attività finanziaria	0,00	0,00	0,00	0,00	0,00	0,00
Titolo VI - Accensione mutui	0,00	0,00	0,00	0,00	0,00	0,00
ENTRATE IN CONTO CAPITALE	502.183,86	7,11	1.103.095,57	14,42	1.690.010,53	19,02
Titolo VII - Anticipazioni di tesoreria	0,00	0,00	0,00	0,00	0,00	0,00
Titolo IX - Servizi contro terzi	655.293,79	9,27	680.076,52	8,89	794.701,36	8,95
TOTALE ACCERTAMENTI	4.897.081,18	69,31	5.817.556,67	76,02	6.650.078,75	74,86
Avanzo di amministrazione	1.176.565,00	16,65	1.338.216,92	17,49	1.275.384,01	14,36
FPV di entrata	991.906,32	14,04	496.507,93	6,49	958.029,54	10,78
Totale entrate	7.065.552,50		7.652.281,52		8.883.492,30	

Entrate per Titolo Anni 2022 - 2024

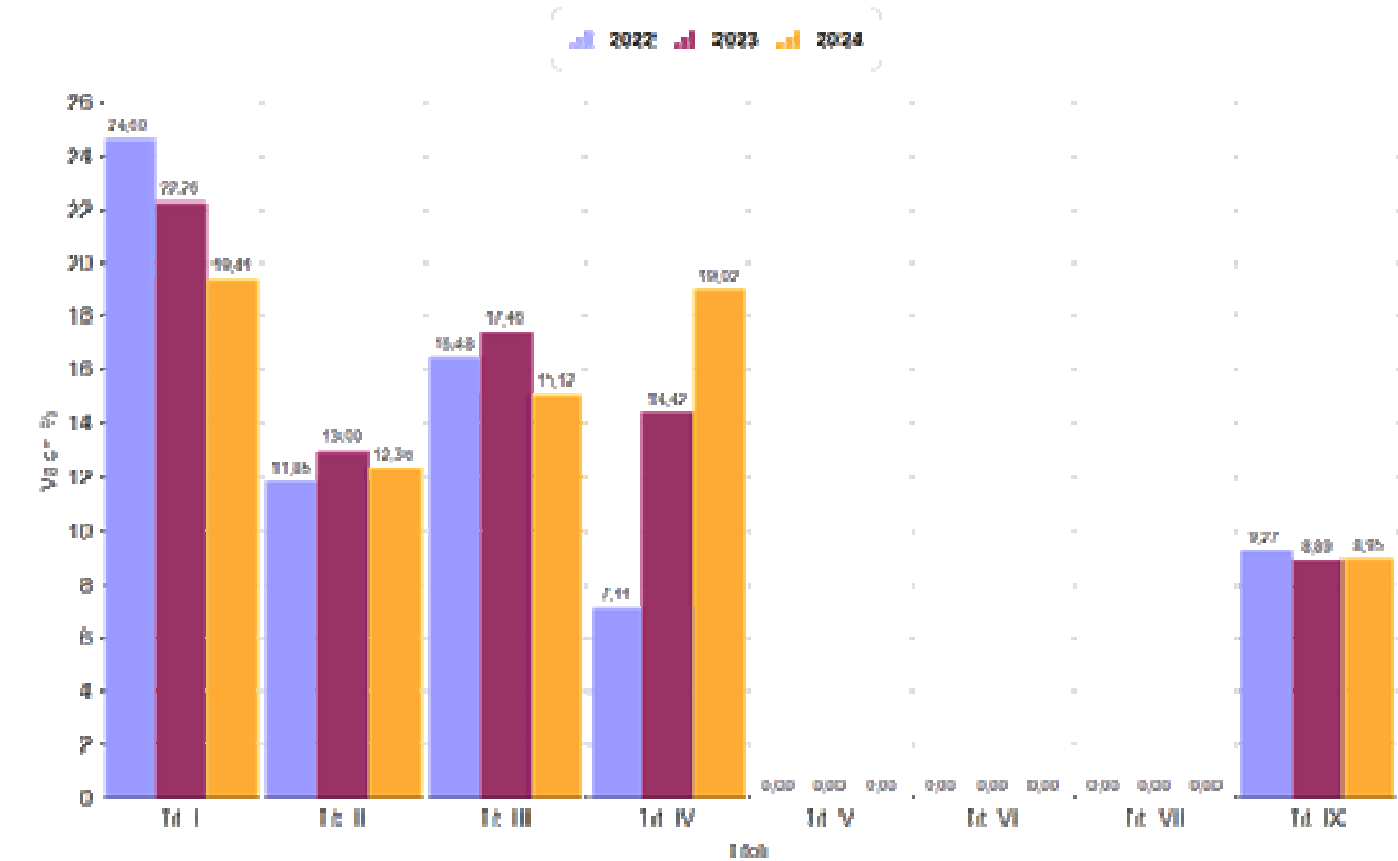

ANALISI FONDO PLURIENNALE VINCOLATO

Il Fondo pluriennale vincolato nasce dall'applicazione del principio della competenza finanziaria di cui all'[allegato 4/2](#) al [D.Lgs.118/2011](#) per rendere evidente al Consiglio Comunale la distanza temporale intercorrente tra l'acquisizione dei finanziamenti e l'effettivo impiego di tali risorse.

COMPOSIZIONE PER MISSIONI E PROGRAMMI DEL FONDO PLURIENNALE VINCOLATO DELL'ESERCIZIO 2024 DI RIFERIMENTO DEL BILANCIO*

MISSIONI E PROGRAMMI		Fondo pluriennale vincolato al 31 dicembre dell'esercizio 2023	Spese impegnate negli esercizi precedenti e imputate all'esercizio 2024 e coperte dal fondo pluriennale vincolato	Riaccertamento degli impegni imputati all'esercizio 2024 e finanziati dal FPV di cui alla lettera a) effettuato nel corso dell'esercizio 2024 (cd. economie di impegno)	Riaccertamento degli impegni finanziati dal FPV di cui alla lettera a) effettuato nel corso dell'esercizio 2024 su impegni imputati agli esercizi successivi a 2024 (cd. economie di impegno)	Quota del fondo pluriennale vincolato al 31 dicembre dell'esercizio 2023 rinnviata all'esercizio 2025 e successivi	Spese impegnate nell'esercizio 2024 con imputazione all'esercizio 2025 e coperte dal fondo pluriennale vincolato	Spese impegnate nell'esercizio 2024 con imputazione all'esercizio 2026 e coperte dal fondo pluriennale vincolato	Spese impegnate nell'esercizio 2024 con imputazione a quelli considerati nel bilancio pluriennale e coperte dal fondo pluriennale vincolato	Fondo pluriennale vincolato al 31 dicembre dell'esercizio 2024
		(a)	(b)	(x)	(y)	(c)=(a)-(b)-(x)-(y)	(d)	(e)	(f)	(g)=(c)+(d)+(e)+(f)
01	MISSIONE 1 Servizi istituzionali e generali e di gestione									
02	Segreteria generale	17.042,44	12.556,24	0,00	0,00	4.486,20	11.139,35	0,00	0,00	15.625,55
03	Gestione economica, finanziaria, programmazione e prov veditorato	2.000,00	1.951,27	0,00	0,00	48,73	2.000,00	0,00	0,00	2.048,73
04	Gestione delle entrate tributarie e servizi fiscali	6.228,61	6.228,61	0,00	0,00	0,00	5.254,27	0,00	0,00	5.254,27
05	Gestione dei beni demaniali e patrimoniali	15.610,66	6.905,92	0,00	0,00	8.704,74	56.851,65	0,00	0,00	65.556,39
06	Ufficio tecnico	6.728,71	3.155,84	0,00	0,00	3.572,87	6.261,09	0,00	0,00	9.833,96
07	Elezioni e consultazioni popolari - Anagrafe e stato civile	6.135,24	6.135,24	0,00	0,00	0,00	5.505,98	0,00	0,00	5.505,98
	TOTALE MISSIONE 1 Servizi istituzionali e generali e di gestione	53.745,66	36.933,12	0,00	0,00	16.812,54	87.012,34	0,00	0,00	103.824,88
03	MISSIONE 3 Ordine pubblico e sicurezza									
01	Polizia locale e amministrativa	6.128,96	4.805,85	0,00	0,00	1.323,11	2.186,00	0,00	0,00	3.509,11
	TOTALE MISSIONE 3 Ordine pubblico e sicurezza	6.128,96	4.805,85	0,00	0,00	1.323,11	2.186,00	0,00	0,00	3.509,11
04	MISSIONE 4 Istruzione e diritto allo studio									
01	Istruzione prescolastica	5.376,52	3.238,58	0,00	0,00	2.137,94	2.224,08	0,00	0,00	4.362,02
02	Altri ordini di istruzione non universitaria	1.161,53	0,00	0,00	0,00	1.161,53	0,00	0,00	0,00	1.161,53
	TOTALE MISSIONE 4 Istruzione e diritto allo studio	6.538,05	3.238,58	0,00	0,00	3.299,47	2.224,08	0,00	0,00	5.523,55
05	MISSIONE 5 Tutela e valorizzazione dei beni e attività culturali									
02	Attività culturali e interventi diversi nel settore culturale	4.970,73	3.915,37	0,00	0,00	1.055,36	2.094,55	0,00	0,00	3.149,91
	TOTALE MISSIONE 5 Tutela e valorizzazione dei beni e attività culturali	4.970,73	3.915,37	0,00	0,00	1.055,36	2.094,55	0,00	0,00	3.149,91
06	MISSIONE 6 Politiche giovanili, sport e tempo libero									

MISSIONI E PROGRAMMI		Fondo pluriennale vincolato al 31 dicembre dell'esercizio 2023	Spese impegnate negli esercizi precedenti e imputate all'esercizio 2024 e coperte dal fondo pluriennale vincolato	Riaccertamento degli impegni imputati all'esercizio 2024 e finanziati dal FPV di cui alla lettera a) effettuato nel corso dell'esercizio 2024 (cd. economie di impegno)	Riaccertamento degli impegni finanziati dal FPV di cui alla lettera a) effettuato nel corso dell'esercizio 2024 su impegni imputati agli esercizi successivi a 2024 (cd. economie di impegno)	Quota del fondo pluriennale vincolato al 31 dicembre dell'esercizio 2023 rinnviata all'esercizio 2025 e successivi	Spese impegnate nell'esercizio 2024 con imputazione all'esercizio 2025 e coperte dal fondo pluriennale vincolato	Spese impegnate nell'esercizio 2024 con imputazione all'esercizio 2026 e coperte dal fondo pluriennale vincolato	Spese impegnate nell'esercizio 2024 con imputazione a esercizi successivi a quelli considerati nel bilancio pluriennale e coperte dal fondo pluriennale vincolato	Fondo pluriennale vincolato al 31 dicembre dell'esercizio 2024
		(a)	(b)	(x)	(y)	(c)=(a)-(b)-(x)-(y)	(d)	(e)	(f)	(g)=(c)+(d)+(e)+(f)
01	Sport e tempo libero	190.904,32	0,00	0,00	0,00	190.904,32	110.299,30	0,00	0,00	301.203,62
	TOTALE MISSIONE 6 Politiche giovanili, sport e tempo libero	190.904,32	0,00	0,00	0,00	190.904,32	110.299,30	0,00	0,00	301.203,62
08	MISSIONE 8 Assetto del territorio ed edilizia abitativa									
01	Urbanistica e assetto del territorio	6.356,19	6.356,19	0,00	0,00	0,00	6.141,33	0,00	0,00	6.141,33
	TOTALE MISSIONE 8 Assetto del territorio ed edilizia abitativa	6.356,19	6.356,19	0,00	0,00	0,00	6.141,33	0,00	0,00	6.141,33
09	MISSIONE 9 Sviluppo sostenibile e tutela del territorio e dell'ambiente									
03	Rifiuti	77.063,57	66.500,00	10.563,57	0,00	0,00	0,00	0,00	0,00	0,00
04	Servizio idrico integrato	136.993,66	130.702,49	5.506,23	0,00	784,94	71.546,52	0,00	0,00	72.331,46
05	Aree protette, parchi naturali, protezione naturalistica e forestazione	8.079,14	7.945,91	0,00	0,00	133,23	5.465,00	0,00	0,00	5.598,23
	TOTALE MISSIONE 9 Sviluppo sostenibile e tutela del territorio e dell'ambiente	222.136,37	205.148,40	16.069,80	0,00	918,17	77.011,52	0,00	0,00	77.929,69
10	MISSIONE 10 Trasporti e diritto alla mobilità									
05	Viabilità e infrastrutture stradali	314.026,42	266.031,12	22.306,69	0,00	25.688,61	308.173,30	0,00	0,00	333.861,91
	TOTALE MISSIONE 10 Trasporti e diritto alla mobilità	314.026,42	266.031,12	22.306,69	0,00	25.688,61	308.173,30	0,00	0,00	333.861,91
11	MISSIONE 11 Soccorso civile									
01	Sistema di protezione civile	3.552,64	0,00	0,00	0,00	3.552,64	0,00	0,00	0,00	3.552,64
	TOTALE MISSIONE 11 Soccorso civile	3.552,64	0,00	0,00	0,00	3.552,64	0,00	0,00	0,00	3.552,64
12	MISSIONE 12 Diritti sociali, politiche sociali e famiglia									
09	Servizio necroscopico e cimiteriale	149.670,20	140.446,02	0,00	0,00	9.224,18	0,00	0,00	0,00	9.224,18
	TOTALE MISSIONE 12 Diritti sociali, politiche sociali e famiglia	149.670,20	140.446,02	0,00	0,00	9.224,18	0,00	0,00	0,00	9.224,18
	Totale generale	958.029,54	666.874,65	38.376,49	0,00	252.778,40	595.142,42	0,00	0,00	847.920,82

Dettaglio economie su FPV - Anno 2024

T	CODICE	SUB	ANNO IMP.	N. ATTO	DATA	DESCRIZIONE	CAP.	ART	ANNO CAP.
TIPO ATTO		ATTO	DATA ATTO		DESCRIZIONE ATTO				IMPORTO
D	AREA61712	2	2023	171	06/09/2023	LAVORI DI COSTRUZIONE NUOVA CABINA ELETTRICA, COMPLETAMENTO RECINZIONE PARCO GHIOCHI E REALIZZAZIONE PIAZZALE DEPOSITO GHIAINO NEI PRESSI DELLE EX SCUOLE DI ORTISE' - PRIMA VARIANTE.	3705	0	2023
C		CONS24	31/12/2024	Insussistenza per minore spesa rispetto alle previsioni (Determina n. 39 dd. 19/02/2024)				-1.001,75	
P	GC07622	0002	2022	76	14/09/2022	LAVORI DI COSTRUZIONE NUOVA CABINA ELETTRICA, COMPLETAMENTO RECINZIONE PARCO GHIOCHI E REALIZZAZIONE PIAZZALE DEPOSITO GHIAINO NEI PRESSI DELLE EX SCUOLE DI ORTISE'.	3705	0	2023
C		CONS24	31/12/2024	Insussistenza per minore spesa rispetto alle previsioni (Determina n. 39 dd. 19/02/2024)				-1.050,21	
D	AREA62212	1	2023	221	15/11/2023	LAVORI DI RIQUALIFICAZIONE DEL PERCORSO PEDONALE IN SPONDA SINISTRA DEL TORRENTE NOCE MEDIANTE RIFACIMENTO DELLE PIAZZOLE DI SOSTA CON POSA DI NUOVI ELEMENTI DI ARREDO URBANO: PROGETTAZIONE, DIREZIONE LAVORI E CONTABILITA': INTEGRAZIONE.	3707	0	2023
C		CONS24	31/12/2024	Insussistenza per arrotondamento (Atto liquidazione dd. 18.03.2024)				-0,02	
D	AREA11422	1	2021	142	24/09/2021	Lavori di realizzazione isola ecologica per raccolta rifiuti solidi urbani p.f. 1823/3 CC Mezzana, loc. Marilleva 1400. Affidamento incarico per redazione pratiche catastali, progetto definitivo, progetto esecutivo, direzione, misura e cont	3392	0	2024
C		CONS24	31/12/2024	Insussistenza - Prestazione professionale non prestata				-10.563,57	
P	GC12323	1	2023	123	27/12/2023	LAVORI DI SISTEMAIZONE DI UN TRATTO DI FOGNATURA COMUNALE IN MEZZANA.	3510	0	2024
C		CONS24	31/12/2024	Insussistenza - economie di spesa come da determinazione n. 225 dd. 19.08.2024				-5.404,77	
D	AREA61832	1	2023	183	25/09/2023	LAVORI DI MESSA IN SICUREZZA FOGNATURA MARILLEVA 1400: INCARICO PER REDAZIONE RELAZIONE GEOLOGICA E GEOTECNICA.	3511	0	2024
C		CONS24	31/12/2024	Insussistenza - economia di spesa da Atto di liquidazione dd. 22.04.2024)				-101,46	
P	PNRRTERZO	0002	2023	0	__/__/__	P.N.R.R. M2-C4-I 2.2 "Interventi per la resilienza, la valorizzazione del territorio e l'efficienza energetica dei Comuni". Contributi ai comuni art. 1 co.29 L. 160/2019. Lavori di riqualificazione energetica ed impiantistica dell'impiant	3700	2023	2024
C		CONS24	31/12/2024	Insussistenza - Economia di spesa da contabilità finale lavori approvata con determinazione n. 147 dd. 23.05.2024				-17.489,90	
P	GC12122	1	2022	121	28/12/2022	LAVORI DI RIQUALIFICAZIONE DEL PERCORSO PEDONALE IN SPONDA SINISTRA DEL TORRENTE NOCE MEDIANTE RIFACIMENTO DELLE PIAZZOLE DI SOSTA CON POSA DI NUOVI ELEMENTI DI ARREDO URBANO.	3707	0	2024
C		CONS24	31/12/2024	Insussistenza - Economia di spesa da contabilità finale (Det. n. 313/2024)				-4.816,79	
							Totale anni precedenti	-2.051,98	
							Totale esercizio corrente	-38.376,49	
							Totale	-40.428,47	

Dettaglio Entrate e Spese reimputate REI - Anno 2024

Entrate

T	CODICE	SUB	ANNO IMP.	N. ATTO	DATA	DESCRIZIONE	CAP.	ART	ANNO CAP.
TIPO ATTO		ATTO	DATA ATTO	DESCRIZIONE ATTO					IMPORTO
D	AREA609724	1	2024	97	21/03/2024	Lavori di messa in sicurezza di un tratto di marciapiede lungo via per Marilleva nell'abitato di Mezzana – 3° stralcio. – Determina a contrarre ed affidamento diretto dell'incarico esterno inerente servizi tecnici di progetto di fattibilità	1116	0	2024
C		CONS24	31/12/2024	Reimputazione di Entrate/Uscite correlate - Impegno AREA609724//0001/2024 (cap. 3683/S)					-11.756,70
D	AREA618624	1	2024	186	08/07/2024	Lavori di riqualificazione energetica ed impiantistica dell'impianto di illuminazione pubblica sul territorio comunale di Mezzana – 4° stralcio funzionale – Determina a contrarre ed affidamento diretto dell'incarico esterno inerente servizi	1116	0	2024
C		CONS24	31/12/2024	Reimputazione di Entrate/Uscite correlate - Impegno AREA618624/0001/2024 (cap. 3700.2024/S)					-6.475,90
D	GC06924	3	2024	69	06/08/2024	FONDO PER GLI INVESTIMENTI - BUDGET: A FINANZIAMENTO SPESA AL CAP. 3700.2024/S (LAVORI DI RIQUALIFICAZIONE ENERGETICA DELL'IMPIANTO DI ILLUMINAZIONE PUBBLICA SUL TERRITORIO COMUNALE DI MEZZANA – 4° STRALCIO FUNZIONALE.	1117	0	2024
C		CONS24	31/12/2024	Reimputazione di Entrate/Uscite correlate - Impegni GC06924/0001/2024 e AREA624124/0001/2024 (cap. 3700.2024/S)					-224.709,00
D	GC06924	1	2024	69	06/08/2024	Lavori di riqualificazione energetica ed impiantistica dell'impianto di illuminazione pubblica sul territorio comunale di Mezzana – 4° stralcio funzionale.	1234	2024	2024
C		CONS24	31/12/2024	Reimputazione di Entrate/Uscite correlate - Impegno AREA624124/0001/2024 (Cap. 3700.2024/S)					-25.000,00
D	GC07824	1	2024	78	17/09/2024	FONDO PER GLI INVESTIMENTI - BUDGET: QUOTA PER FINANZIAMENTO SPESA AL CAP. 3110/S (LAVORI DI MANUTENZIONE PARTE DELLE MURATURE DELLA STRADA COMUNALE "MARGINOL" p.f. 1041/2 IN C.C. ORTISE'.	1117	0	2024
C		CONS24	31/12/2024	Reimputazione di Entrate/Uscite correlate - Impegno GC07824/0001/2024 (cap. 3110/S)					-90.000,00
D	GC08924	1	2024	89	05/11/2024	CONTRIBUTO PROVINCIALE A FINANZIAMENTO REVISIONE PIANO DI GESTIONE FORESTALE AZIENDALE DEI BENI SILVO PASTORALI DEL COMUNE DI MEZZANA COMPREDENTE FRAZIONE ORTISÉ, FRAZIONE MENAS. COMPROPRIETÀ MENAS ORTISÉ E FRAZIONE DI MEZZANA 2025-2034	1244	0	2024
C		CONS24	31/12/2024	Reimputazione di Entrate/Uscite correlate - Impegno GC08924/0001/2024 (cap. 3115/S)					-17.325,90
D	GC10524	1	2024	105	10/12/2024	CONTRIBUTI AGLI INVESTIMENTI B.I.M. ADIGE – PIANO STRAORDINARIO 2024 A FINANZIAMENTO SPESA AL CAP. 3494/S (RIQUALIFICAZIONE VASCA ACQUEDOTTO ORTISE').	1065	0	2024
C		CONS24	31/12/2024	Reimputazione di Entrate/Uscite correlate - Impegno AREA633124//0002/2024 (cap. 3494/S)					-53.418,48
D	GC12223	1	2023	122	27/12/2023	LAVORI DI MESSA IN SICUREZZA FOGNATURA NERA DELLA LOCALITA' DI MARILLEVA 1400 SUL RIO PANCIANA.	1273	0	2024
C		CONS24	31/12/2024	Reimputazione di Entrate/Uscite correlate - Impegno GC12223/0002/2024 (cap. 3511/S)					-86.165,97
Totale Entrate								-514.851,95	

Spese

T	CODICE	SUB	ANNO IMP.	N. ATTO	DATA	DESCRIZIONE	CAP.	ART	ANNO CAP.
TIPO ATTO		ATTO	DATA ATTO	DESCRIZIONE ATTO				IMPORTO	
D	AREA609724	1	2024	97	21/03/2024	: Lavori di messa in sicurezza di un tratto di marciapiede lungo via per Marilleva nell'abitato di Mezzana – 3° stralcio. – Determina a contrarre ed affidamento diretto dell'incarico esterno inerente servizi tecnici di progetto di fattibili	3683	0	2024

Dettaglio Entrate e Spese reimputate REI - Anno 2024

	C	CONS24	31/12/2024	Reimputazione di Entrate/Uscite correlate - Accertamento AREA609724/0001/2024 (cap. 1116/E)				-11.756,70	
D	AREA618624	1	2024	186	08/07/2024	Lavori di riqualificazione energetica ed impiantistica dell'impianto di illuminazione pubblica sul territorio comunale di Mezzana – 4° stralcio funzionale – Determina a contrarre ed affidamento diretto dell'incarico esterno inerente servizi	3700	2024	2024
	C	CONS24	31/12/2024	Reimputazione di Entrate/Uscite correlate - Accertamento AREA618624/0001/2024 (cap. 1116/E)				-6.475,90	
D	AREA624124	1	2024	241	11/09/2024	Lavori di riqualificazione energetica ed impiantistica dell'impianto di illuminazione pubblica sul territorio comunale di Mezzana – 4° stralcio funzionale. – Affidamento dei lavori alla ditta Elettroteam S.r.l. con sede a Predaia (TN). Co	3700	2024	2024
	C	CONS24	31/12/2024	Reimputazione di Entrate/Uscite correlate - Accertamento GC06924/0003/2024 (cap. 1117/E)				-133.806,55	
D	AREA624124	1	2024	241	11/09/2024	Lavori di riqualificazione energetica ed impiantistica dell'impianto di illuminazione pubblica sul territorio comunale di Mezzana – 4° stralcio funzionale. – Affidamento dei lavori alla ditta Elettroteam S.r.l. con sede a Predaia (TN). Co	3700	2024	2024
	C	CONS24	31/12/2024	Reimputazione di Entrate/Uscite correlate - Accertamento GC06924/0001/2024 (cap. 1234.2024/E)				-25.000,00	
D	AREA633124	2	2024	331	24/12/2024	Lavori di manutenzione straordinaria mediante risanamento del serbatoio di Ortisè sull'acquedotto comunale di Mezzana. – Affidamento dei lavori alla ditta Angeli Idraulica S.r.l. con sede a Novella (TN). Codice CUP: C58B24000160004 - Codi	3494	0	2024
	C	CONS24	31/12/2024	Reimputazione di Entrate/Uscite correlate - Accertamento GC10524/0001/2024 (cap. 1065/E)				-53.418,48	
P	GC06924	1	2024	69	06/08/2024	Lavori di riqualificazione energetica ed impiantistica dell'impianto di illuminazione pubblica sul territorio comunale di Mezzana – 4° stralcio funzionale. – Approvazione del progetto esecutivo a tutti gli effetti e nomina del Responsabile	3700	2024	2024
	C	CONS24	31/12/2024	Reimputazione di Entrate/Uscite correlate - Accertamento GC06924/0003/2024 (cap. 1117/E)				-90.902,45	
P	GC07824	1	2024	78	17/09/2024	Lavori di manutenzione straordinaria di parte delle murature a monte ed a valle della strada comunale "Marginol" p.f. 1041/2 in C.C. Ortisé. – Approvazione del progetto esecutivo a tutti gli effetti e nomina del Responsabile Unico del Proge	3110	0	2024
	C	CONS24	31/12/2024	Reimputazione di Entrate/Uscite correlate - Accertamento GC07824/1/2024 (cap. 1117/E)				-90.000,00	
D	GC08924	1	2024	89	05/11/2024	Revisione del Piano di gestione forestale aziendale dei beni silvo pastorali del Comune di Mezzana comprendente frazione Ortisé, frazione Menas, comproprietà Menas Ortisé e frazione di Mezzana 2025-2034. Affidamento incarico di revisione de	3115	0	2024
	C	CONS24	31/12/2024	Reimputazione di Entrate/Uscite correlate - Accertamento GC08924/0001/2024 (cap. 1244/E)				-17.325,90	
P	GC12223	0002	2023	122	27/12/2023	LAVORI DI MESSA IN SICUREZZA FOGNATURA NERA DELLA LOCALITA' DI MARILLEVA 1400 SUL RIO PANCIANA.	3511	0	2024
	C	CONS24	31/12/2024	Reimputazione di Entrate/Uscite correlate - Accertamento GC12223/0001/2024 (cap. 1273/E)				-86.165,97	
							Totale Spese	-514.851,95	
							Tot. Entrate - Spese	0,00	

ANALISI DEBITI FUORI BILANCIO

L'ente NON ha provveduto nel corso del 2024 al riconoscimento e finanziamento di debiti fuori bilancio.

L'ente NON ha riconosciuto o segnalato Debiti fuori bilancio dopo la chiusura dell'esercizio.

ANALISI ASSETTO PARTECIPAZIONI DELL'ENTE

Il TU sulle partecipate il d.lgs. 175/2016 all'art. 22 prevede che le società a controllo pubblico assicurano il massimo della trasparenza sull'uso delle proprie risorse e sui risultati conseguiti.

Con atto del Consiglio comunale n. 32 di data 19 dicembre 2024 è stata adottata la deliberazione avente ad oggetto: "Ricognizione ordinaria delle partecipazioni detenute alla data del 31/12/2023 e misure di razionalizzazione - ex art. 7 comma 11 della L.P. 29 dicembre 2016, n. 19 e art. 20 del D.Lgs. 19 agosto 2016 n. 175 e ss.mm.".

L'Art. 11 comma 6, lettera j) del D.Lgs. 118/2011 dispone che i Comuni devono verificare in sede di rendiconto i crediti e i debiti reciproci tra l'Ente e le società partecipate. Tale verifica NON ha evidenziato alcuna discordanza.

Con deliberazione del Consiglio comunale n. 7 di data 18 marzo 2019 il Comune di Mezzana si è avvalso della facoltà di non predisporre il bilancio consolidato, così come previsto dall'art. 233-bis del D.Lgs. 267/2000.

Si riportano le partecipazioni del Comune di COMUNE DI MEZZANA nelle società al 31 dicembre 2023 come del resto richiesto dall' art 11 del D.LGS. 111/2011 con l'indicazione degli indirizzi internet ai sensi dell'art. 227 del D.LGS. 267/2000.

COMUNE DI MEZZANA		
RENDICONTO		
Esercizio 2023		
SITI WEB delle SOCIETA' PARTECIPATE e QUOTA PARTECIPAZIONE		
SOCIETA' PARETECIPATE	SITO WEB	% di partecipazione
FUNIVIE FOLGARIDA MARILEVA S.P.A.	www.ski.it/it/area-soci	0,41
TRENTINO TRASPORTI S.P.A.	www.trentinotrasporti.it/societa-trasparente/bilanci/bilancio	0,0024
AZIENDA PER IL TURISMO DELLE VALLI DI SOLE, PEIO E RABBI SOCIETA' CONSORTILE PER AZIONI	www.visitvaldisole.it/it/pagine/organizzazione-trasparente/bilanci	5,2715
TRENTINO RISCOSSIONI S.P.A.	www.trentinoriscossionispa.it/portal/server.pt/community/tributi_e_oneri/1012/sottopagina_tributo/233402?item=09c7dcdf-291b-41ff-9c78-cf7f345741cc	0,0086
TRENTINO DIGITALE S.P.A.	www.trentinodigitale.it/	0,0041
CONSORZIO DEI COMUNI TARENTINI Società cooperativa	www.comunitrentini.it/archivio/Aree-e-Uffici/Amministrazione-e-Controllo-di-Gestione/Dati-di-bilancio/Bilanci	0,54
CONSORZIO MEZZANA MARILLEVA Società cooperativa	Vedi Bilancio allegato	0,8

PATRIMONIO IMMOBILIARE DELL'ENTE

Con deliberazione del Consiglio comunale n. 20 di data 9 agosto 2019 il Comune di Mezzana si è avvalso della facoltà prevista dal comma 2 dell'art. 232 del D.Lgs. 267/2000 di non tenere la contabilità economico-patrimoniale negli esercizi 2019 e 2020.

Con deliberazione del Consiglio comunale n. 11 di data 27 marzo 2020 il Comune di Mezzana si è avvalso della facoltà di non tenere la contabilità economico-patrimoniale, adottando, in riferimento agli esercizi a partire dal 2020, una situazione patrimoniale al 31 dicembre dell'anno di riferimento, redatta secondo lo schema di cui all'allegato 10 del D.Lgs. 118/2011 e con le modalità semplificate definite dall'allegato A al decreto del Ministero dell'Economia e delle Finanze di concerto con il Ministero dell'Interno 12 ottobre 2021 concernente "Modalità semplificate di elaborazione della situazione patrimoniale da allegare al rendiconto degli enti locali con popolazione inferiore a 5.000 abitanti che non tengono la contabilità economico patrimoniale".

Segue lo Stato Patrimoniale Attivo e Passivo.

Comune di MEZZANA TN				
STATO PATRIMONIALE (ATTIVO)				
STATO PATRIMONIALE ATTIVO			2024	2023
		A) CREDITI vs. LO STATO ED ALTRE AMMINISTRAZIONI PUBBLICHE PER LA PARTECIPAZIONE AL FONDO DI DOTAZIONE	-	-
		TOTALE CREDITI vs PARTECIPANTI (A)	-	-
		B) IMMOBILIZZAZIONI		
I		<u>Immobilizzazioni immateriali</u>		
	1	Costi di impianto e di ampliamento	-	-
	2	Costi di ricerca sviluppo e pubblicità	20.300,84	33.018,88
	3	Diritti di brevetto ed utilizzazione opere dell'ingegno	1.290,27	1.952,50
	4	Concessioni, licenze, marchi e diritti simile	-	-
	5	Avviamento	-	-
	6	Immobilizzazioni in corso ed acconti	-	-
	9	Altre	-	-
		Totale immobilizzazioni immateriali	21.591,11	34.971,38
		<u>Immobilizzazioni materiali</u>		
II	1	Beni demaniali	13.156.139,73	13.120.405,64
	1.1	Terreni	201.358,68	201.358,68
	1.2	Fabbricati	222.952,41	229.290,25
	1.3	Infrastrutture	11.788.764,65	11.731.939,33
	1.9	Altri beni demaniali	943.063,99	957.817,38
III	2	Altre immobilizzazioni materiali	11.649.487,16	11.614.951,71
	2.1	Terreni	5.503.445,16	5.503.445,16
	a	di cui in leasing finanziario	-	-
	2.2	Fabbricati	5.601.511,67	5.763.345,55
	a	di cui in leasing finanziario	-	-
	2.3	Impianti e macchinari	109.565,14	103.937,33
	a	di cui in leasing finanziario	-	-
	2.4	Attrezzature industriali e commerciali	192.786,61	170.711,32
	2.5	Mezzi di trasporto	194.627,52	20.345,15
	2.6	Macchine per ufficio e hardware	9.181,79	10.166,37
	2.7	Mobili e arredi	38.369,27	43.000,83
	2.8	Infrastrutture	-	-
	2.99	Altri beni materiali	-	-
	3	Immobilizzazioni in corso ed acconti	2.572.179,60	1.471.824,83
		Totale immobilizzazioni materiali	27.377.806,49	26.207.182,18
IV		<u>Immobilizzazioni Finanziarie</u>		
	1	Partecipazioni in	163.797,00	163.797,00
	a	imprese controllate	-	-
	b	imprese partecipate	163.797,00	163.797,00
	c	altri soggetti	-	-
	2	Crediti verso	-	-
	a	altre amministrazioni pubbliche	-	-
	b	imprese controllate	-	-
	c	imprese partecipate	-	-
	d	altri soggetti	-	-
	3	Altri titoli	-	-
		Totale immobilizzazioni finanziarie	163.797,00	163.797,00
		TOTALE IMMOBILIZZAZIONI (B)	27.563.194,60	26.405.950,56
		C) ATTIVO CIRCOLANTE		
I		<u>Rimanenze</u>	-	-
		Totale rimanenze	-	-
II		<u>Crediti</u>		
	1	Crediti di natura tributaria	8.212,00	16.222,25
	a	Crediti da tributi destinati al finanziamento della sanità	-	-
	b	Altri crediti da tributi	8.212,00	16.222,25
	c	Crediti da Fondi perequativi	-	-
	2	Crediti per trasferimenti e contributi	1.762.624,02	1.451.840,98
	a	verso amministrazioni pubbliche	1.762.624,02	1.435.840,98
	b	imprese controllate	-	-
	c	imprese partecipate	-	-
	d	verso altri soggetti	-	16.000,00
	3	Verso clienti ed utenti	364.456,07	426.124,72
	4	Altri Crediti	27.934,19	85.325,87
	a	verso l'erario	-	-
	b	per attività svolta per c/terzi	-	-
	c	altri	27.934,19	85.325,87
		Totale crediti	2.163.226,28	1.979.513,82
III		<u>Attività finanziarie che non costituiscono immobilizzi</u>		
	1	Partecipazioni	-	-
	2	Altri titoli	-	-
		Totale attività finanziarie che non costituiscono immobilizzi	-	-
IV		<u>Disponibilità liquide</u>		
	1	Conto di tesoreria	2.086.355,74	1.484.931,16
	a	Istituto tesoriere	2.086.355,74	1.484.931,16
	b	presso Banca d'Italia	-	-
	2	Altri depositi bancari e postali	-	-
	3	Denaro e valori in cassa	-	-
	4	Altri conti presso la tesoreria statale intestati all'ente	-	-
		Totale disponibilità liquide	2.086.355,74	1.484.931,16
		TOTALE ATTIVO CIRCOLANTE (C)	4.249.582,02	3.464.444,98
		D) RATEI E RISCONTI		
	1	Ratei attivi	-	-
	2	Risconti attivi	-	-
		TOTALE RATEI E RISCONTI (D)	-	-
		TOTALE DELL'ATTIVO (A+B+C+D)	31.812.776,62	29.870.395,54

Comune di MEZZANA TN
STATO PATRIMONIALE (PASSIVO)

STATO PATRIMONIALE PASSIVO			2024	2023
		A) PATRIMONIO NETTO		
I		Fondo di dotazione	8.087.053,81	8.087.053,81
II		Riserve	19.264.491,90	19.101.812,18
	b	da capitale	-	-
	c	da permessi di costruire	-	-
	d	riserve indisponibili per beni demaniali e patrimoniali indisponibili e per i beni culturali	19.264.491,90	19.101.812,18
	e	altre riserve indisponibili	-	-
	f	altre riserve disponibili	-	-
III		Risultato economico dell'esercizio	-	-
IV		Risultati economici di esercizi precedenti	1.787.925,48	817.898,01
V		Riserve negative per beni indisponibili	-	-
		TOTALE PATRIMONIO NETTO (A)	29.139.471,19	28.006.764,00
		B) FONDI PER RISCHI ED ONERI		
	1	Per trattamento di quiescenza	-	-
	2	Per imposte	-	-
	3	Altri	-	-
		TOTALE FONDI RISCHI ED ONERI (B)	-	-
		C) TRATTAMENTO DI FINE RAPPORTO	14.266,87	-
		TOTALE T.F.R. (C)	14.266,87	-
		D) DEBITI		
	1	Debiti da finanziamento	604.291,99	737.887,95
	a	prestiti obbligazionari	-	-
	b	v/ altre amministrazioni pubbliche	169.291,99	259.387,95
	c	verso banche e tesoriere	-	-
	d	verso altri finanziatori	435.000,00	478.500,00
	2	Debiti verso fornitori	1.441.911,47	560.432,34
	3	Acconti	-	-
	4	Debiti per trasferimenti e contributi	463.355,52	394.502,80
	a	enti finanziati dal servizio sanitario nazionale	-	-
	b	altre amministrazioni pubbliche	128.375,76	68.035,39
	c	imprese controllate	-	-
	d	imprese partecipate	250,00	5.918,87
	e	altri soggetti	334.729,76	320.548,54
	5	Altri debiti	149.479,58	170.808,45
	a	tributari	3.068,11	4.016,66
	b	verso istituti di previdenza e sicurezza sociale	-	-
	c	per attività svolta per c/terzi	-	-
	d	altri	146.411,47	166.791,79
		TOTALE DEBITI (D)	2.659.038,56	1.863.631,54
		E) RATEI E RISCONTI E CONTRIBUTI AGLI INVESTIMENTI		
I		Ratei passivi	-	-
II		Risconti passivi	-	-
	1	Contributi agli investimenti	-	-
	a	da altre amministrazioni pubbliche	-	-
	b	da altri soggetti	-	-
	2	Concessioni pluriennali	-	-
	3	Altri risconti passivi	-	-
		TOTALE RATEI E RISCONTI (E)	-	-
		TOTALE DEL PASSIVO (A+B+C+D+E)	31.812.776,62	29.870.395,54
		CONTI D'ORDINE		
		1) Impegni su esercizi futuri	-	-
		2) beni di terzi in uso	-	-
		3) beni dati in uso a terzi	-	-
		4) garanzie prestate a amministrazioni pubbliche	-	-
		5) garanzie prestate a imprese controllate	-	-
		6) garanzie prestate a imprese partecipate	-	-
		7) garanzie prestate a altre imprese	-	-
		TOTALE CONTI D'ORDINE	-	-

TABELLA DEI PARAMETRI OBIETTIVI PER COMUNI AI FINI DELL'ACCERTAMENTO DELLA CONDIZIONE DI ENTE STRUTTURALMENTE DEFICITARIO

COMUNE DI MEZZANA

PROVINCIA DI TN

P1	Indicatore 1.1 (Incidenza spese rigide - ripiano disavanzo, personale e debito - su entrate correnti) maggiore del 48%	SI	<input checked="" type="checkbox"/>
P2	Indicatore 2.8 (Incidenza degli incassi delle entrate proprie sulle previsioni definitive di parte corrente) minore del 22%	SI	<input checked="" type="checkbox"/>
P3	Indicatore 3.2 (Anticipazioni chiuse solo contabilmente) maggiore di 0	SI	<input checked="" type="checkbox"/>
P4	Indicatore 10.3 (Sostenibilita' debiti finanziari) maggiore del 16%	SI	<input checked="" type="checkbox"/>
P5	Indicatore 12.4 (Sostenibilita' disavanzo effettivamente a carico dell'esercizio) maggiore dell'1,20%	SI	<input checked="" type="checkbox"/>
P6	Indicatore 13.1 (Debiti riconosciuti e finanziati) maggiore dell'1%	SI	<input checked="" type="checkbox"/>
P7	[Indicatore 13.2 (Debiti in corso di riconoscimento) + Indicatore 13.3 (Debiti riconosciuti e in corso di finanziamento)] maggiore dello 0,60%	SI	<input checked="" type="checkbox"/>
P8	Indicatore concernente l'effettiva capacita' di riscossione (riferito al totale delle entrate) minore del 47%	SI	<input checked="" type="checkbox"/>

Gli enti locali che presentano almeno la metà dei parametri deficitari (la condizione "SI" identifica il parametro deficitario) sono strutturalmente deficitari ai sensi dell'articolo 242, comma 1, Tuel.

Sulla base dei parametri suindicati l'ente è da considerarsi in condizioni strutturalmente deficitarie	SI	<input checked="" type="checkbox"/>
--	----	-------------------------------------

ATTESTAZIONE TEMPI DI PAGAMENTO

ai sensi dell’art. 41 della legge 89/2014

Importo dei pagamenti relativi a transazioni commerciali effettuati dopo la scadenza dei termini previsti dal
D.Lgs. 231/2002

€ 0,00

Indicatore della tempestività dei pagamenti
(art. 33 del D.Lgs. n. 33/2013)

Periodo di riferimento	TERMINI DI PAGAMENTO (previsti dall'art. 4 del D.Lgs. 231/2002)	MEDIA PONDERATA DELLA TEMPISTICA DEI PAGAMENTI (art.9 DPCM 22/09/2014)
ANNO 2024	30	- 12 gg