

COMUNE DI MEZZANA

PROVINCIA DI TRENTO

Relazione al Rendiconto

2023

INTRODUZIONE

Secondo quanto disposto dall' **articolo 151 comma 6 del D. Lgs. 267/2000** "Al rendiconto è allegata una relazione della Giunta sulla gestione che esprime le valutazioni di efficacia dell'azione condotta sulla base dei risultati conseguiti, e gli altri documenti previsti dall'art. 11, comma 4, del decreto legislativo 23 giugno 2011, n. 118"

L'**articolo 231 comma 1 del D. Lgs. 267/2000** "La relazione sulla gestione è un documento illustrativo della gestione dell'ente, nonché dei fatti di rilievo verificatisi dopo la chiusura dell'esercizio, contiene ogni eventuale informazione utile ad una migliore comprensione dei dati contabili, ed è predisposto secondo le modalità previste dall'art. 11, comma 6, del decreto legislativo 23 giugno 2011, n. 118, e successive modificazioni."

Secondo l'**articolo 11 comma 6 del D.LGS. 118/2011** "

La relazione sulla gestione allegata al rendiconto è un documento illustrativo della gestione dell'ente, nonché dei fatti di rilievo verificatisi dopo la chiusura dell'esercizio e di ogni eventuale informazione utile ad una migliore comprensione dei dati contabili.

La presente relazione pertanto partendo dalla rendicontazione dei programmi e degli obiettivi 2023, Si è posta l'obiettivo di:

- ⟨ analizzare compiutamente la gestione finanziaria 2023
- ⟨ effettuare adeguate valutazioni sulle partecipazioni comunali
- ⟨ inquadrare le consistenze attuali del patrimonio dell'ente
- ⟨ certificare il pareggio di bilancio ai sensi della L. 243/2012
- ⟨ analizzare la situazione economico-patrimoniale ai sensi del principio contabile n. 4/3

L'ultima parte di queste relazioni riporta la nota integrativa che evidenzia aspetti tecnici rilevanti e degni di nota utili per avere un quadro completo della gestione economico-finanziaria e patrimoniale dell'ente.

PREMESSA

In questa sezione sono individuati, per ogni singola missione e coerentemente agli indirizzi strategici contenuti nella Sezione Strategica (SES), i programmi operativi che l'amministrazione comunale ha realizzato nell'anno 2023.

Per ogni programma, coerentemente con quanto definito dal principio contabile, vengono rendicontati gli obiettivi annuali perseguiti.

Il comma 2 dell'art. 232 del D.Lgs. 267/2000, come modificato dalla Legge 157/2019, rende facoltativa per i comuni con popolazione inferiore ai 5.000 abitanti, la tenuta della contabilità economico patrimoniale.

Con deliberazione del Consiglio comunale n. 11 di data 27 marzo 2020 l'Amministrazione si è avvalsa di tale facoltà.

Questa parte della Relazione riporta pertanto solo i dati del conto del patrimonio aggiornati al 31.12.2023.

Il Patrimonio al 31.12.2023 registra un Attivo di € 29.870.395,34 ed un Passivo di € 1.863.631,54 con un Patrimonio netto attivo di € 28.006.764,00.

L'art. 1 commi da 819 a 826 della Legge di bilancio 2019 (Legge 30 dicembre 2018 n. 145) detta la nuova disciplina in materia di pareggio dei saldi di bilancio e dispone che gli enti si considerano in equilibrio in presenza di un risultato di competenza dell'esercizio non negativo, così come risultante dal Prospetto della Verifica degli equilibri allegato al Rendiconto della gestione previsto dall'allegato 10 del D.Lgs. 23 giugno 2011 n. 118.

Il prospetto relativo alla verifica degli equilibri – allegato n. 10 al Rendiconto di gestione, come modificato dal D.M. 2 agosto 2022, dimostra il rispetto degli equilibri per l'esercizio 2023.

RIEPILOGO MISSIONI / PROGRAMMI

M00100000000	Servizi istituzionali e generali e di gestione	
	M001P0010000	Organi istituzionali
	M001P0020000	Segreteria generale
	M001P0030000	Gestione economica, finanziaria, programmazione e provveditorato
	M001P0040000	Gestione delle entrate tributarie e servizi fiscali
	M001P0050000	Gestione dei beni demaniali e patrimoniali
	M001P0060000	Ufficio tecnico
	M001P0070000	Elezioni e consultazioni popolari - Anagrafe e stato civile
	M001P0080000	Statistica e sistemi informativi
	M001P0090000	Assistenza tecnico-amministrativa agli enti locali
	M001P0100000	Risorse umane
	M001P0110000	Altri servizi generali
M00200000000	Giustizia	
	M002P0010000	Uffici giudiziari
	M002P0020000	Casa circondariale e altri servizi
M00300000000	Ordine pubblico e sicurezza	
	M003P0010000	Polizia locale e amministrativa
	M003P0020000	Sistema integrato di sicurezza urbana
M00400000000	Istruzione e diritto allo studio	
	M004P0010000	Istruzione prescolastica
	M004P0020000	Altri ordini di istruzione non universitaria
	M004P0040000	Istruzione universitaria
	M004P0050000	Istruzione tecnica superiore
	M004P0060000	Servizi ausiliari all'istruzione
	M004P0070000	Diritto allo studio
M00500000000	Tutela e valorizzazione dei beni e attività culturali	

	M005P0010000	Valorizzazione dei beni di interesse storico.
	M005P0020000	Attività culturali e interventi diversi nel settore culturale
M00600000000	Politiche giovanili, sport e tempo libero	
	M006P0010000	Sport e tempo libero
	M006P0020000	Giovani
M00700000000	Turismo	
	M007P0010000	Sviluppo e valorizzazione del turismo
M00800000000	Assetto del territorio ed edilizia abitativa	
	M008P0010000	Urbanistica e assetto del territorio
	M008P0020000	Edilizia residenziale pubblica e locale e piani di edilizia economico-popolare
M00900000000	Sviluppo sostenibile e tutela del territorio e dell'ambiente	
	M009P0010000	Difesa del suolo
	M009P0020000	Tutela, valorizzazione e recupero ambientale
	M009P0030000	Rifiuti
	M009P0040000	Servizio idrico integrato
	M009P0050000	Aree protette, parchi naturali, protezione naturalistica e forestazione
	M009P0060000	Tutela e valorizzazione delle risorse idriche
	M009P0070000	Sviluppo sostenibile territorio montano piccoli Comuni
	M009P0080000	Qualità dell'aria e riduzione dell'inquinamento
M01000000000	Trasporti e diritto alla mobilità	
	M010P0010000	Trasporto ferroviario
	M010P0020000	Trasporto pubblico locale
	M010P0030000	Trasporto per vie d'acqua
	M010P0040000	Altre modalità di trasporto
	M010P0050000	Viabilità e infrastrutture stradali

M01100000000	Soccorso civile	
	M011P0010000	Sistema di protezione civile

	M011P0020000	Interventi a seguito di calamità naturali
M01200000000	Diritti sociali, politiche sociali e famiglia	
	M012P0010000	Interventi per l'infanzia e i minori e per asili nido
	M012P0020000	Interventi per la disabilità
	M012P0030000	Interventi per gli anziani
	M012P0040000	Interventi per soggetti a rischio di esclusione sociale
	M012P0050000	Interventi per le famiglie
	M012P0060000	Interventi per il diritto alla casa
	M012P0070000	Programmazione e governo della rete dei servizi sociosanitari e sociali
	M012P0080000	Cooperazione e associazionismo
	M012P0090000	Servizio necroscopico e cimiteriale
M01300000000	Tutela della salute	
	M013P0010000	Servizio sanitario regionale - finanziamento ordinario corrente per la garanzia dei LEA
	M013P0020000	Servizio sanitario regionale - finanziamento aggiuntivo corrente per livelli di assistenza superiori ai LEA
	M013P0030000	Servizio sanitario regionale - finanziamento aggiuntivo corrente per la copertura dello squilibrio di bilancio corrente
	M013P0060000	Servizio sanitario regionale - restituzione maggiori gettiti SSN
	M013P0070000	Ulteriori spese in materia sanitaria
M01400000000	Sviluppo economico e competitività	
	M014P0010000	Industria, PMI e Artigianato
	M014P0020000	Commercio - reti distributive - tutela dei consumatori
	M014P0030000	Ricerca e innovazione
	M014P0040000	Reti e altri servizi di pubblica utilità
M01500000000	Politiche per il lavoro e la formazione professionale	
	M015P0010000	Servizi per lo sviluppo del mercato del lavoro
	M015P0020000	Formazione professionale

	M015P0030000	Sostegno all'occupazione
M01600000000	Agricoltura, politiche agroalimentari e pesca	

	M016P0010000	Sviluppo del settore agricolo e del sistema Agroalimentare
	M016P0020000	Caccia e pesca
M01700000000	Energia e diversificazione delle fonti energetiche	
	M017P0010000	Fonti energetiche
M01800000000	Relazioni con le altre autonomie territoriali e locali	
	M018P0010000	Relazioni finanziarie con le altre autonomie territoriali
M01900000000	Relazioni internazionali	
	M019P0010000	Relazioni internazionali e Cooperazione allo sviluppo
M02000000000	Fondi e accantonamenti	
	M020P0010000	Fondo di riserva
	M020P0020000	Fondo svalutazione crediti
	M020P0030000	Altri Fondi
M05000000000	Debito pubblico	
	M050P0010000	Quota interessi ammortamento mutui e prestiti obbligazionari
	M050P0020000	Quota capitale ammortamento mutui e prestiti obbligazionari
M06000000000	Anticipazioni finanziarie	
	M060P0010000	Restituzione anticipazione di tesoreria
M09900000000	Servizi per conto terzi	
	M099P0010000	Servizi per conto terzi - Partite di giro
	M099P0020000	Anticipazioni per il finanziamento del sistema sanitario nazionale

CONTO DEL BILANCIO - RIEPILOGO GENERALE DELLE SPESE PER MISSIONI 2023

MISSIONE, PROGRAMMA, TITOLO	DENOMINAZIONE	RESIDUI PASSIVI AL 1/1/2023 (RS)		PAGAMENTI IN C/RESIDUI (PR)		RIACCERTAMENTO RESIDUI (R)				RESIDUI PASSIVI DA ESERCIZI PRECEDENTI (EP=RS-PR+R)	
		PREVISIONI DEFINITIVE DI COMPETENZA (CP)		PAGAMENTI IN C/COMPETENZA (PC)		IMPEGNI (I)		ECONOMIE DI COMPETENZA (ECP=CP-I-FPV)		RESIDUI PASSIVI DA ESERCIZIO DI COMPETENZA (EC= I - PC)	
		PREVISIONI DEFINITIVE DI CASSA (CS)		TOTALE PAGAMENTI (TP=PR+PC)		FONDO PLURIENNALE VINCOLATO (FPV)				TOTALE RESIDUI PASSIVI DA RIPORTARE (TR=EP+EC)	
DISAVANZO DI AMMINISTRAZIONE		CP	0,00								
MISSIONE 1	Servizi istituzionali e generali e di gestione	RS	74.314,88	PR	72.289,68	R	-1.257,56	ECP	410.843,29	EP	767,64
		CP	2.318.061,79	PC	1.512.056,14	I	1.853.472,84			EC	341.416,70
		CS	2.356.763,67	TP	1.584.345,82	FPV	53.745,66			TR	342.184,34
MISSIONE 2	Giustizia	RS	0,00	PR	0,00	R	0,00	ECP	0,00	EP	0,00
		CP	0,00	PC	0,00	I	0,00			EC	0,00
		CS	0,00	TP	0,00	FPV	0,00			TR	0,00
MISSIONE 3	Ordine pubblico e sicurezza	RS	4.476,48	PR	4.476,48	R	0,00	ECP	10.291,47	EP	0,00
		CP	151.210,42	PC	131.105,50	I	134.789,99			EC	3.684,49
		CS	152.407,90	TP	135.581,98	FPV	6.128,96			TR	3.684,49
MISSIONE 4	Istruzione e diritto allo studio	RS	52.415,33	PR	20.938,77	R	0,00	ECP	31.959,47	EP	31.476,56
		CP	250.177,75	PC	194.146,91	I	211.680,23			EC	17.533,32
		CS	300.092,08	TP	215.085,68	FPV	6.538,05			TR	49.009,88
MISSIONE 5	Tutela e valorizzazione dei beni e attività culturali	RS	15.871,24	PR	9.354,75	R	-6.516,49	ECP	26.845,77	EP	0,00
		CP	132.359,09	PC	88.260,58	I	100.542,59			EC	12.282,01
		CS	145.780,33	TP	97.615,33	FPV	4.970,73			TR	12.282,01
MISSIONE 6	Politiche giovanili, sport e tempo libero	RS	14.445,67	PR	14.445,67	R	0,00	ECP	192.305,71	EP	0,00
		CP	578.740,00	PC	118.313,49	I	195.529,97			EC	77.216,48
		CS	593.185,67	TP	132.759,16	FPV	190.904,32			TR	77.216,48
MISSIONE 7	Turismo	RS	1.062,02	PR	1.062,02	R	0,00	ECP	6.379,31	EP	0,00
		CP	287.927,08	PC	265.669,08	I	281.547,77			EC	15.878,69
		CS	288.989,10	TP	266.731,10	FPV	0,00			TR	15.878,69
MISSIONE 8	Assetto del territorio ed edilizia abitativa	RS	350,00	PR	350,00	R	0,00	ECP	4.537,59	EP	0,00
		CP	80.185,86	PC	68.850,48	I	69.292,08			EC	441,60
		CS	75.004,86	TP	69.200,48	FPV	6.356,19			TR	441,60

CONTO DEL BILANCIO - RIEPILOGO GENERALE DELLE SPESE PER MISSIONI 2023

MISSIONE, PROGRAMMA, TITOLO	DENOMINAZIONE	RESIDUI PASSIVI AL 1/1/2023 (RS)		PAGAMENTI IN C/RESIDUI (PR)		RIACCERTAMENTO RESIDUI (R)				RESIDUI PASSIVI DA ESERCIZI PRECEDENTI (EP=RS-PR+R)	
		PREVISIONI DEFINITIVE DI COMPETENZA (CP)		PAGAMENTI IN C/COMPETENZA (PC)		IMPEGNI (I)		ECONOMIE DI COMPETENZA (ECP=CP-I-FPV)		RESIDUI PASSIVI DA ESERCIZIO DI COMPETENZA (EC= I - PC)	
		PREVISIONI DEFINITIVE DI CASSA (CS)		TOTALE PAGAMENTI (TP=PR+PC)		FONDO PLURIENNALE VINCOLATO (FPV)				TOTALE RESIDUI PASSIVI DA RIPORTARE (TR=EP+EC)	
MISSIONE 9	Sviluppo sostenibile e tutela del territorio e dell'ambiente	RS	16.018,52	PR	15.469,11	R	-549,41			EP	0,00
		CP	1.697.511,79	PC	567.868,08	I	586.190,89	ECP	889.184,53	EC	18.322,81
		CS	1.706.972,31	TP	583.337,19	FPV	222.136,37			TR	18.322,81
MISSIONE 10	Trasporti e diritto alla mobilità	RS	189.316,12	PR	188.369,60	R	-0,52			EP	946,00
		CP	1.983.568,42	PC	533.701,98	I	716.881,88	ECP	952.660,12	EC	183.179,90
		CS	2.172.884,54	TP	722.071,58	FPV	314.026,42			TR	184.125,90
MISSIONE 11	Soccorso civile	RS	0,00	PR	0,00	R	0,00			EP	0,00
		CP	330.552,64	PC	25.000,00	I	325.000,00	ECP	2.000,00	EC	300.000,00
		CS	330.552,64	TP	25.000,00	FPV	3.552,64			TR	300.000,00
MISSIONE 12	Diritti sociali, politiche sociali e famiglia	RS	52.947,33	PR	46.327,01	R	-1.125,52			EP	5.494,80
		CP	282.781,98	PC	69.903,24	I	116.419,65	ECP	16.692,13	EC	46.516,41
		CS	335.729,31	TP	116.230,25	FPV	149.670,20			TR	52.011,21
MISSIONE 13	Tutela della salute	RS	0,00	PR	0,00	R	0,00			EP	0,00
		CP	1.100,00	PC	600,00	I	600,00	ECP	500,00	EC	0,00
		CS	1.100,00	TP	600,00	FPV	0,00			TR	0,00
MISSIONE 14	Sviluppo economico e competitività	RS	50,00	PR	50,00	R	0,00			EP	0,00
		CP	16.272,00	PC	16.029,94	I	16.079,94	ECP	192,06	EC	50,00
		CS	16.322,00	TP	16.079,94	FPV	0,00			TR	50,00
MISSIONE 16	Agricoltura, politiche agroalimentari e pesca	RS	0,00	PR	0,00	R	0,00			EP	0,00
		CP	0,00	PC	0,00	I	0,00	ECP	0,00	EC	0,00
		CS	0,00	TP	0,00	FPV	0,00			TR	0,00
MISSIONE 17	Energia e diversificazione delle fonti energetiche	RS	20,78	PR	20,78	R	0,00			EP	0,00
		CP	22.500,00	PC	18.897,63	I	20.892,94	ECP	1.607,06	EC	1.995,31
		CS	22.520,78	TP	18.918,41	FPV	0,00			TR	1.995,31
MISSIONE 20	Fondi e accantonamenti	RS	0,00	PR	0,00	R	0,00			EP	0,00
		CP	69.897,72	PC	0,00	I	0,00	ECP	69.897,72	EC	0,00
		CS	26.296,16	TP	0,00	FPV	0,00			TR	0,00

CONTO DEL BILANCIO - RIEPILOGO GENERALE DELLE SPESE PER MISSIONI 2023

MISSIONE, PROGRAMMA, TITOLO	DENOMINAZIONE	RESIDUI PASSIVI AL 1/1/2023 (RS)		PAGAMENTI IN C/RESIDUI (PR)		RIACCERTAMENTO RESIDUI (R)				RESIDUI PASSIVI DA ESERCIZI PRECEDENTI (EP=RS-PR+R)	
		PREVISIONI DEFINITIVE DI COMPETENZA (CP)		PAGAMENTI IN C/COMPETENZA (PC)		IMPEGNI (I)		ECONOMIE DI COMPETENZA (ECP=CP-I-FPV)		RESIDUI PASSIVI DA ESERCIZIO DI COMPETENZA (EC= I - PC)	
		PREVISIONI DEFINITIVE DI CASSA (CS)		TOTALE PAGAMENTI (TP=PR+PC)		FONDO PLURIENNALE VINCOLATO (FPV)				TOTALE RESIDUI PASSIVI DA RIPORTARE (TR=EP+EC)	
MISSIONE 50	Debito pubblico	RS	0,00	PR	0,00	R	0,00			EP	0,00
		CP	159.217,00	PC	159.190,11	I	159.190,11	ECP	26,89	EC	0,00
		CS	159.217,00	TP	159.190,11	FPV	0,00			TR	0,00
MISSIONE 60	Anticipazioni finanziarie	RS	0,00	PR	0,00	R	0,00			EP	0,00
		CP	200.000,00	PC	0,00	I	0,00	ECP	200.000,00	EC	0,00
		CS	200.000,00	TP	0,00	FPV	0,00			TR	0,00
MISSIONE 99	Servizi per conto terzi	RS	71.140,99	PR	8.404,43	R	0,00			EP	62.736,56
		CP	1.400.000,00	PC	674.272,21	I	680.076,52	ECP	719.923,48	EC	5.804,31
		CS	1.471.140,99	TP	682.676,64	FPV	0,00			TR	68.540,87
	TOTALE MISSIONI	RS	492.429,36	PR	381.558,30	R	-9.449,50			EP	101.421,56
		CP	9.962.063,54	PC	4.443.865,37	I	5.468.187,40	ECP	3.535.846,60	EC	1.024.322,03
		CS	10.354.959,34	TP	4.825.423,67	FPV	958.029,54			TR	1.125.743,59
	TOTALE GENERALE DELLE SPESE	RS	492.429,36	PR	381.558,30	R	-9.449,50			EP	101.421,56
		CP	9.962.063,54	PC	4.443.865,37	I	5.468.187,40	ECP	3.535.846,60	EC	1.024.322,03
		CS	10.354.959,34	TP	4.825.423,67	FPV	958.029,54			TR	1.125.743,59

MISSIONE M001 Servizi istituzionali e generali e di gestione

N° 0 PROGRAMMI NELLA MISSIONE

RESPONSABILE

PROGRAMMAZIONE PREVISTA NEL DOCUMENTO UNICO DI PROGRAMMAZIONE PER IL TRIENNIO

2023 - 2025

ENTRATA								
Tipologia	Descrizione	Previsione assestata (a)	Accertamenti (b)	Da Accertare (a - b)	% (b / a)	Disponibilità Accertamenti (c)	Reversali (d)	% (d / b)
101	Trasferimenti correnti da Amministrazioni pubbliche	45.708,05	39.520,67	6.187,38	86,46	3.358,05	36.162,62	91,50
	TOTALE TITOLO 2	45.708,05	39.520,67	6.187,38	86,46	3.358,05	36.162,62	91,50
TITOLO 4 - ENTRATE IN CONTO CAPITALE								
Tipologia	Descrizione	Previsione assestata (a)	Accertamenti (b)	Da Accertare (a - b)	% (b / a)	Disponibilità Accertamenti (c)	Reversali (d)	% (d / b)
200	Contributi agli investimenti	253.911,44	201.609,76	52.301,68	79,40	201.609,76	0,00	0,00
	TOTALE TITOLO 4	253.911,44	201.609,76	52.301,68	79,40	201.609,76	0,00	0,00
	TOTALE ENTRATA	299.619,49	241.130,43	58.489,06	80,48	204.967,81	36.162,62	15,00

U S C I T A								
TITOLO 1 - SPESE CORRENTI								
Macro-Aggr.	Descrizione	Previsione assestata (a)	Impegni (b)	Da Impegnare (a - b)	% (b / a)	Disponibilità Impegni (c)	Mandati (d)	% (d / b)
1	Redditi da lavoro dipendente	641.038,25	595.704,48	45.333,77	92,93	8.318,01	587.366,47	98,60
2	Imposte e tasse a carico dell'ente	84.450,00	78.975,69	5.474,31	93,52	4.016,66	74.959,03	94,91
3	Acquisto di beni e servizi	395.013,05	337.112,10	57.900,95	85,34	64.253,93	270.175,78	80,14
4	Trasferimenti correnti	50.015,00	48.538,50	1.476,50	97,05	0,00	48.538,50	100,00
7	Interessi passivi	0,00	0,00	0,00	100,00	0,00	0,00	0,00
9	Rimborsi e poste correttive delle entrate	374.550,00	371.159,88	3.390,12	99,09	41.213,00	329.946,88	88,90
10	Altre spese correnti	214.540,92	136.182,33	78.358,59	63,48	0,00	136.182,33	100,00
	TOTALE TITOLO 1	1.759.607,22	1.567.672,98	191.934,24	89,09	117.801,60	1.447.198,99	92,31
TITOLO 2 - SPESE IN CONTO CAPITALE								
Macro-Aggr.	Descrizione	Previsione assestata (a)	Impegni (b)	Da Impegnare (a - b)	% (b / a)	Disponibilità Impegni (c)	Mandati (d)	% (d / b)
2	Investimenti fissi lordi e acquisto di terreni	533.749,83	269.799,86	263.949,97	50,55	220.932,71	48.867,15	18,11
3	Contributi agli investimenti	16.000,00	16.000,00	0,00	100,00	0,00	16.000,00	100,00
5	Altre spese in conto capitale	8.704,74	0,00	8.704,74	0,00	0,00	0,00	0,00
	TOTALE TITOLO 2	558.454,57	285.799,86	272.654,71	51,18	220.932,71	64.867,15	22,70
TITOLO 3 - INCREMENTO DI ATTIVITA' FINANZIARIE								
Macro-Aggr.	Descrizione	Previsione assestata (a)	Impegni (b)	Da Impegnare (a - b)	% (b / a)	Disponibilità Impegni (c)	Mandati (d)	% (d / b)
2	Concessione crediti di breve termine	0,00	0,00	0,00	0,00	0,00	0,00	0,00
	TOTALE TITOLO 3	0,00	0,00	0,00	0,00	0,00	0,00	0,00
	TOTALE USCITA	2.318.061,79	1.853.472,84	464.588,95	79,96	338.734,31	1.512.056,14	81,58

PROGRAMMA:	M001P0010	Organi istituzionali
RESPONSABILE:		
PROGRAMMAZIONE PREVISTA NEL DOCUMENTO UNICO DI PROGRAMMAZIONE PER IL TRIENNIO		2023 - 2025

PROGRAMMA:	M001P0020	Segreteria generale
RESPONSABILE:		
PROGRAMMAZIONE PREVISTA NEL DOCUMENTO UNICO DI PROGRAMMAZIONE PER IL TRIENNIO		2023 - 2025

PROGRAMMA:	M001P0030	Gestione economica, finanziaria, programmazione e provveditorato
RESPONSABILE:		
PROGRAMMAZIONE PREVISTA NEL DOCUMENTO UNICO DI PROGRAMMAZIONE PER IL TRIENNIO		2023 - 2025

PROGRAMMA:	M001P0040	Gestione delle entrate tributarie e servizi fiscali
RESPONSABILE:		
PROGRAMMAZIONE PREVISTA NEL DOCUMENTO UNICO DI PROGRAMMAZIONE PER IL TRIENNIO		2023 - 2025

PROGRAMMA:	M001P0050	Gestione dei beni demaniali e patrimoniali
RESPONSABILE:		
PROGRAMMAZIONE PREVISTA NEL DOCUMENTO UNICO DI PROGRAMMAZIONE PER IL TRIENNIO		2023 - 2025

PROGRAMMA:	M001P0060	Ufficio tecnico
RESPONSABILE:		
PROGRAMMAZIONE PREVISTA NEL DOCUMENTO UNICO DI PROGRAMMAZIONE PER IL TRIENNIO		2023 - 2025

PROGRAMMA:	M001P0070	Elezioni e consultazioni popolari - Anagrafe e stato civile
RESPONSABILE:		
PROGRAMMAZIONE PREVISTA NEL DOCUMENTO UNICO DI PROGRAMMAZIONE PER IL TRIENNIO		2023 - 2025

PROGRAMMA:	M001P0080	Statistica e sistemi informativi
RESPONSABILE:		
PROGRAMMAZIONE PREVISTA NEL DOCUMENTO UNICO DI PROGRAMMAZIONE PER IL TRIENNIO		2023 - 2025

PROGRAMMA:	M001P0090	Assistenza tecnico-amministrativa agli enti locali
RESPONSABILE:		
PROGRAMMAZIONE PREVISTA NEL DOCUMENTO UNICO DI PROGRAMMAZIONE PER IL TRIENNIO		2023 - 2025

PROGRAMMA:	M001P0100	Risorse umane
RESPONSABILE:		
PROGRAMMAZIONE PREVISTA NEL DOCUMENTO UNICO DI PROGRAMMAZIONE PER IL TRIENNIO		2023 - 2025

PROGRAMMA:	M001P0110	Altri servizi generali
RESPONSABILE:		
PROGRAMMAZIONE PREVISTA NEL DOCUMENTO UNICO DI PROGRAMMAZIONE PER IL TRIENNIO		2023 - 2025

MISSIONE	M002	Giustizia
N°	0	PROGRAMMI NELLA MISSIONE
RESPONSABILE		
PROGRAMMAZIONE PREVISTA NEL DOCUMENTO UNICO DI PROGRAMMAZIONE PER IL TRIENNIO		2023 - 2025

U S C I T A								
Macro-Aggr.	Descrizione	Previsione asestata (a)	Impegni (b)	Da Impegnare (a - b)	% (b / a)	Disponibilità Impegni (c)	Mandati (d)	% (d / b)
3	Acquisto di beni e servizi	0,00	0,00	0,00	0,00	0,00	0,00	0,00
	TOTALE TITOLO 1	0,00	0,00	0,00	0,00	0,00	0,00	0,00
	TOTALE USCITA	0,00	0,00	0,00	0,00	0,00	0,00	0,00

PROGRAMMA:	M002P0010	Uffici giudiziari
RESPONSABILE:		
PROGRAMMAZIONE PREVISTA NEL DOCUMENTO UNICO DI PROGRAMMAZIONE PER IL TRIENNIO	2023 - 2025	

PROGRAMMA:	M002P0020	Casa circondariale e altri servizi
RESPONSABILE:		
PROGRAMMAZIONE PREVISTA NEL DOCUMENTO UNICO DI PROGRAMMAZIONE PER IL TRIENNIO	2023 - 2025	

MISSIONE	M003	Ordine pubblico e sicurezza
N° 0	PROGRAMMI NELLA MISSIONE	
RESPONSABILE		
PROGRAMMAZIONE PREVISTA NEL DOCUMENTO UNICO DI PROGRAMMAZIONE PER IL TRIENNIO	2023 - 2025	

U S C I T A								
Macro-Aggr.	Descrizione	Previsione assestata (a)	Impegni (b)	Da Impegnare (a - b)	% (b / a)	Disponibilità Impegni (c)	Mandati (d)	% (d / b)
1	Redditi da lavoro dipendente	122.581,46	121.301,13	1.280,33	98,96	1.506,62	119.794,51	98,76
2	Imposte e tasse a carico dell'ente	8.200,00	5.635,28	2.564,72	68,72	0,00	5.635,28	100,00
3	Acquisto di beni e servizi	7.900,00	6.007,16	1.892,84	76,04	2.177,87	3.829,29	63,75
4	Trasferimenti correnti	6.000,00	1.512,53	4.487,47	25,21	0,00	1.512,53	100,00
10	Altre spese correnti	6.528,96	333,89	6.195,07	5,11	0,00	333,89	100,00
	TOTALE TITOLO 1	151.210,42	134.789,99	16.420,43	89,14	3.684,49	131.105,50	97,27
TITOLO 2 - SPESE IN CONTO CAPITALE								
Macro-Aggr.	Descrizione	Previsione assestata (a)	Impegni (b)	Da Impegnare (a - b)	% (b / a)	Disponibilità Impegni (c)	Mandati (d)	% (d / b)
2	Investimenti fissi lordi e acquisto di terreni	0,00	0,00	0,00	100,00	0,00	0,00	0,00
	TOTALE TITOLO 2	0,00	0,00	0,00	0,00	0,00	0,00	0,00
	TOTALE USCITA	151.210,42	134.789,99	16.420,43	89,14	3.684,49	131.105,50	97,27

PROGRAMMA: M003P0010 Polizia locale e amministrativa

RESPONSABILE:

PROGRAMMAZIONE PREVISTA NEL DOCUMENTO UNICO DI PROGRAMMAZIONE PER IL TRIENNIO

2023 - 2025

PROGRAMMA: M003P0020 Sistema integrato di sicurezza urbana

RESPONSABILE:

PROGRAMMAZIONE PREVISTA NEL DOCUMENTO UNICO DI PROGRAMMAZIONE PER IL TRIENNIO

2023 - 2025

MISSIONE	M004	Istruzione e diritto allo studio
N°	0	PROGRAMMI NELLA MISSIONE
RESPONSABILE		
PROGRAMMAZIONE PREVISTA NEL DOCUMENTO UNICO DI PROGRAMMAZIONE PER IL TRIENNIO		2023 - 2025

ENTRATA								
Tipologia	Descrizione	Previsione asestata (a)	Accertamenti (b)	Da Accertare (a - b)	% (b / a)	Disponibilità Accertamenti (c)	Reversali (d)	% (d / b)
200	Contributi agli investimenti	0,00	0,00	0,00	0,00	0,00	0,00	0,00
	TOTALE TITOLO 4	0,00	0,00	0,00	0,00	0,00	0,00	0,00
	TOTALE ENTRATA	0,00	0,00	0,00	0,00	0,00	0,00	0,00

U S C I T A								
TITOLO 1 - SPESE CORRENTI								
Macro-Aggr.	Descrizione	Previsione asestata (a)	Impegni (b)	Da Impegnare (a - b)	% (b / a)	Disponibilità Impegni (c)	Mandati (d)	% (d / b)
1	Redditi da lavoro dipendente	100.527,70	98.249,67	2.278,03	97,73	90,00	98.159,67	99,91
2	Imposte e tasse a carico dell'ente	7.000,00	6.714,53	285,47	95,92	0,00	6.714,53	100,00
3	Acquisto di beni e servizi	76.900,00	63.424,01	13.475,99	82,48	3.125,06	59.336,98	93,56
4	Trasferimenti correnti	45.979,00	35.348,91	10.630,09	76,88	9.617,30	25.731,61	72,79
7	Interessi passivi	0,00	0,00	0,00	100,00	0,00	0,00	0,00
10	Altre spese correnti	6.538,05	0,00	6.538,05	0,00	0,00	0,00	0,00
	TOTALE TITOLO 1	236.944,75	203.737,12	33.207,63	85,99	12.832,36	189.942,79	93,23
TITOLO 2 - SPESE IN CONTO CAPITALE								
Macro-Aggr.	Descrizione	Previsione asestata (a)	Impegni (b)	Da Impegnare (a - b)	% (b / a)	Disponibilità Impegni (c)	Mandati (d)	% (d / b)
2	Investimenti fissi lordi e acquisto di terreni	4.310,00	4.204,12	105,88	97,54	0,00	4.204,12	100,00
3	Contributi agli investimenti	8.923,00	3.738,99	5.184,01	41,90	3.738,99	0,00	0,00
5	Altre spese in conto capitale	0,00	0,00	0,00	0,00	0,00	0,00	0,00
	TOTALE TITOLO 2	13.233,00	7.943,11	5.289,89	60,03	3.738,99	4.204,12	52,93
	TOTALE USCITA	250.177,75	211.680,23	38.497,52	84,61	16.571,35	194.146,91	91,72

PROGRAMMA:	M004P0010	Istruzione prescolastica
RESPONSABILE:		
PROGRAMMAZIONE PREVISTA NEL DOCUMENTO UNICO DI PROGRAMMAZIONE PER IL TRIENNIO	2023 - 2025	

PROGRAMMA:	M004P0020	Altri ordini di istruzione non universitaria
RESPONSABILE:		
PROGRAMMAZIONE PREVISTA NEL DOCUMENTO UNICO DI PROGRAMMAZIONE PER IL TRIENNIO	2023 - 2025	

PROGRAMMA:	M004P0040	Istruzione universitaria
RESPONSABILE:		
PROGRAMMAZIONE PREVISTA NEL DOCUMENTO UNICO DI PROGRAMMAZIONE PER IL TRIENNIO	2023 - 2025	

PROGRAMMA:	M004P0050	Istruzione tecnica superiore
RESPONSABILE:		
PROGRAMMAZIONE PREVISTA NEL DOCUMENTO UNICO DI PROGRAMMAZIONE PER IL TRIENNIO	2023 - 2025	

PROGRAMMA:	M004P0060	Servizi ausiliari all'istruzione
RESPONSABILE:		
PROGRAMMAZIONE PREVISTA NEL DOCUMENTO UNICO DI PROGRAMMAZIONE PER IL TRIENNIO	2023 - 2025	

PROGRAMMA:	M004P0070	Diritto allo studio
RESPONSABILE:		
PROGRAMMAZIONE PREVISTA NEL DOCUMENTO UNICO DI PROGRAMMAZIONE PER IL TRIENNIO	2023 - 2025	

MISSIONE	M005	Tutela e valorizzazione dei beni e attività culturali
N°	0	PROGRAMMI NELLA MISSIONE
RESPONSABILE		
PROGRAMMAZIONE PREVISTA NEL DOCUMENTO UNICO DI PROGRAMMAZIONE PER IL TRIENNIO		2023 - 2025

U S C I T A								
Macro-Aggr.	Descrizione	Previsione assestata (a)	Impegni (b)	Da Impegnare (a - b)	% (b / a)	Disponibilità Impegni (c)	Mandati (d)	% (d / b)
1	Redditi da lavoro dipendente	33.338,36	33.254,43	83,93	99,75	0,00	33.254,43	100,00
2	Imposte e tasse a carico dell'ente	2.650,00	2.315,65	334,35	87,38	0,00	2.315,65	100,00
3	Acquisto di beni e servizi	60.000,00	43.646,87	16.353,13	72,74	1.491,72	36.993,50	84,76
4	Trasferimenti correnti	29.400,00	20.325,64	9.074,36	69,13	5.628,64	14.697,00	72,31
7	Interessi passivi	0,00	0,00	0,00	100,00	0,00	0,00	0,00
10	Altre spese correnti	4.970,73	0,00	4.970,73	0,00	0,00	0,00	0,00
	TOTALE TITOLO 1	130.359,09	99.542,59	30.816,50	76,36	7.120,36	87.260,58	87,66
TITOLO 2 - SPESE IN CONTO CAPITALE								
Macro-Aggr.	Descrizione	Previsione assestata (a)	Impegni (b)	Da Impegnare (a - b)	% (b / a)	Disponibilità Impegni (c)	Mandati (d)	% (d / b)
2	Investimenti fissi lordi e acquisto di terreni	0,00	0,00	0,00	0,00	0,00	0,00	0,00
3	Contributi agli investimenti	2.000,00	1.000,00	1.000,00	50,00	0,00	1.000,00	100,00
	TOTALE TITOLO 2	2.000,00	1.000,00	1.000,00	50,00	0,00	1.000,00	100,00
	TOTALE USCITA	132.359,09	100.542,59	31.816,50	75,96	7.120,36	88.260,58	87,78

PROGRAMMA: M005P0010 Valorizzazione dei beni di interesse storico.

RESPONSABILE:

PROGRAMMAZIONE PREVISTA NEL DOCUMENTO UNICO DI PROGRAMMAZIONE PER IL TRIENNIO

2023 - 2025

PROGRAMMA: M005P0020 Attività culturali e interventi diversi nel settore culturale

RESPONSABILE:

PROGRAMMAZIONE PREVISTA NEL DOCUMENTO UNICO DI PROGRAMMAZIONE PER IL TRIENNIO

2023 - 2025

MISSIONE	M006	Politiche giovanili, sport e tempo libero
N°	0	PROGRAMMI NELLA MISSIONE
RESPONSABILE		
PROGRAMMAZIONE PREVISTA NEL DOCUMENTO UNICO DI PROGRAMMAZIONE PER IL TRIENNIO		2023 - 2025

ENTRATA								
Tipologia	Descrizione	Previsione assestata (a)	Accertamenti (b)	Da Accertare (a - b)	% (b / a)	Disponibilità Accertamenti (c)	Reversali (d)	% (d / b)
200	Contributi agli investimenti	35.000,00	35.000,00	0,00	100,00	35.000,00	0,00	0,00
	TOTALE TITOLO 4	35.000,00	35.000,00	0,00	100,00	35.000,00	0,00	0,00
	TOTALE ENTRATA	35.000,00	35.000,00	0,00	100,00	35.000,00	0,00	0,00

U S C I T A								
TITOLO 1 - SPESE CORRENTI								
Macro-Aggr.	Descrizione	Previsione assestata (a)	Impegni (b)	Da Impegnare (a - b)	% (b / a)	Disponibilità Impegni (c)	Mandati (d)	% (d / b)
2	Imposte e tasse a carico dell'ente	650,00	471,77	178,23	72,58	0,00	471,77	100,00
3	Acquisto di beni e servizi	115.400,00	93.219,55	22.180,45	80,78	29.214,00	62.501,63	67,05
4	Trasferimenti correnti	32.000,00	20.220,00	11.780,00	63,19	10.000,00	10.220,00	50,54
7	Interessi passivi	0,00	0,00	0,00	100,00	0,00	0,00	0,00
	TOTALE TITOLO 1	148.050,00	113.911,32	34.138,68	76,94	39.214,00	73.193,40	64,25
TITOLO 2 - SPESE IN CONTO CAPITALE								
Macro-Aggr.	Descrizione	Previsione assestata (a)	Impegni (b)	Da Impegnare (a - b)	% (b / a)	Disponibilità Impegni (c)	Mandati (d)	% (d / b)
2	Investimenti fissi lordi e acquisto di terreni	232.490,00	75.014,07	157.475,93	32,27	0,00	38.515,51	51,34
3	Contributi agli investimenti	7.295,68	6.604,58	691,10	90,53	0,00	6.604,58	100,00
5	Altre spese in conto capitale	190.904,32	0,00	190.904,32	0,00	0,00	0,00	0,00
	TOTALE TITOLO 2	430.690,00	81.618,65	349.071,35	18,95	0,00	45.120,09	55,28
	TOTALE USCITA	578.740,00	195.529,97	383.210,03	33,79	39.214,00	118.313,49	60,51

PROGRAMMA: M006P0010 Sport e tempo libero

RESPONSABILE:

PROGRAMMAZIONE PREVISTA NEL DOCUMENTO UNICO DI PROGRAMMAZIONE PER IL TRIENNIO

2023 - 2025

PROGRAMMA: M006P0020 Giovani

RESPONSABILE:

PROGRAMMAZIONE PREVISTA NEL DOCUMENTO UNICO DI PROGRAMMAZIONE PER IL TRIENNIO

2023 - 2025

MISSIONE	M007	Turismo
N°	0	PROGRAMMI NELLA MISSIONE
RESPONSABILE		
PROGRAMMAZIONE PREVISTA NEL DOCUMENTO UNICO DI PROGRAMMAZIONE PER IL TRIENNIO		2023 - 2025

U S C I T A								
Macro-Aggr.	Descrizione	Previsione asestata (a)	Impegni (b)	Da Impegnare (a - b)	% (b / a)	Disponibilità Impegni (c)	Mandati (d)	% (d / b)
3	Acquisto di beni e servizi	65.000,00	64.999,99	0,01	100,00	0,00	64.999,99	100,00
4	Trasferimenti correnti	222.927,08	216.547,78	6.379,30	97,14	15.878,69	200.669,09	92,67
	TOTALE TITOLO 1	287.927,08	281.547,77	6.379,31	97,78	15.878,69	265.669,08	94,36
TITOLO 2 - SPESE IN CONTO CAPITALE								
Macro-Aggr.	Descrizione	Previsione asestata (a)	Impegni (b)	Da Impegnare (a - b)	% (b / a)	Disponibilità Impegni (c)	Mandati (d)	% (d / b)
3	Contributi agli investimenti	0,00	0,00	0,00	100,00	0,00	0,00	0,00
	TOTALE TITOLO 2	0,00	0,00	0,00	0,00	0,00	0,00	0,00
	TOTALE USCITA	287.927,08	281.547,77	6.379,31	97,78	15.878,69	265.669,08	94,36

PROGRAMMA:	M007P0010	Sviluppo e valorizzazione del turismo
RESPONSABILE:		
PROGRAMMAZIONE PREVISTA NEL DOCUMENTO UNICO DI PROGRAMMAZIONE PER IL TRIENNIO	2023 - 2025	

MISSIONE	M008	Assetto del territorio ed edilizia abitativa
N° 0 PROGRAMMI NELLA MISSIONE		
RESPONSABILE		
PROGRAMMAZIONE PREVISTA NEL DOCUMENTO UNICO DI PROGRAMMAZIONE PER IL TRIENNIO	2023 - 2025	

U S C I T A								
Macro-Aggr.	Descrizione	Previsione asestata (a)	Impegni (b)	Da Impegnare (a - b)	% (b / a)	Disponibilità Impegni (c)	Mandati (d)	% (d / b)
1	Redditi da lavoro dipendente	45.431,45	41.735,30	3.696,15	91,86	0,00	41.735,30	100,00
2	Imposte e tasse a carico dell'ente	3.000,00	2.911,95	88,05	97,07	0,00	2.911,95	100,00
3	Acquisto di beni e servizi	3.450,00	2.947,21	502,79	85,43	441,60	2.505,61	85,02
10	Altre spese correnti	6.356,19	0,00	6.356,19	0,00	0,00	0,00	0,00
	TOTALE TITOLO 1	58.237,64	47.594,46	10.643,18	81,72	441,60	47.152,86	99,07
TITOLO 2 - SPESE IN CONTO CAPITALE								
Macro-Aggr.	Descrizione	Previsione asestata (a)	Impegni (b)	Da Impegnare (a - b)	% (b / a)	Disponibilità Impegni (c)	Mandati (d)	% (d / b)
2	Investimenti fissi lordi e acquisto di terreni	20.548,22	20.300,80	247,42	98,80	0,00	20.300,80	100,00
5	Altre spese in conto capitale	1.400,00	1.396,82	3,18	99,77	0,00	1.396,82	100,00
	TOTALE TITOLO 2	21.948,22	21.697,62	250,60	98,86	0,00	21.697,62	100,00
	TOTALE USCITA	80.185,86	69.292,08	10.893,78	86,41	441,60	68.850,48	99,36

PROGRAMMA:	M008P0010	Urbanistica e assetto del territorio
RESPONSABILE:		
PROGRAMMAZIONE PREVISTA NEL DOCUMENTO UNICO DI PROGRAMMAZIONE PER IL TRIENNIO		2023 - 2025

PROGRAMMA:	M008P0020	Edilizia residenziale pubblica e locale e piani di edilizia economico-popolare
RESPONSABILE:		
PROGRAMMAZIONE PREVISTA NEL DOCUMENTO UNICO DI PROGRAMMAZIONE PER IL TRIENNIO		2023 - 2025

MISSIONE	M009	Sviluppo sostenibile e tutela del territorio e dell'ambiente
N° 0 PROGRAMMI NELLA MISSIONE		
RESPONSABILE		
PROGRAMMAZIONE PREVISTA NEL DOCUMENTO UNICO DI PROGRAMMAZIONE PER IL TRIENNIO		2023 - 2025

ENTRATA								
Tipologia	Descrizione	Previsione assestata (a)	Accertamenti (b)	Da Accertare (a - b)	% (b / a)	Disponibilità Accertamenti (c)	Reversali (d)	% (d / b)
200	Contributi agli investimenti	780.200,00	0,00	780.200,00	0,00	0,00	0,00	0,00
	TOTALE TITOLO 4	780.200,00	0,00	780.200,00	0,00	0,00	0,00	0,00
	TOTALE ENTRATA	780.200,00	0,00	780.200,00	0,00	0,00	0,00	0,00

U S C I T A								
TITOLO 1 - SPESE CORRENTI								
Macro-Aggr.	Descrizione	Previsione assestata (a)	Impegni (b)	Da Impegnare (a - b)	% (b / a)	Disponibilità Impegni (c)	Mandati (d)	% (d / b)
1	Redditi da lavoro dipendente	233.090,08	208.566,53	24.533,55	89,47	223,70	208.332,83	99,89
2	Imposte e tasse a carico dell'ente	17.000,00	13.885,67	3.114,33	81,68	0,00	13.885,67	100,00
3	Acquisto di beni e servizi	348.230,00	327.895,45	20.334,55	94,16	15.850,33	309.796,34	94,48
4	Trasferimenti correnti	45.573,00	34.524,06	11.048,94	75,76	0,00	34.524,06	100,00
7	Interessi passivi	0,00	0,00	0,00	100,00	0,00	0,00	0,00
9	Rimborsi e poste correttive delle entrate	0,00	0,00	0,00	0,00	0,00	0,00	0,00
10	Altre spese correnti	9.729,14	1.294,18	8.434,96	13,30	0,00	1.294,18	100,00
	TOTALE TITOLO 1	653.622,22	586.155,89	67.466,33	89,68	16.074,03	567.833,08	96,87
TITOLO 2 - SPESE IN CONTO CAPITALE								
Macro-Aggr.	Descrizione	Previsione assestata (a)	Impegni (b)	Da Impegnare (a - b)	% (b / a)	Disponibilità Impegni (c)	Mandati (d)	% (d / b)
2	Investimenti fissi lordi e acquisto di terreni	823.206,34	35,00	823.171,34	0,00	0,00	35,00	100,00
3	Contributi agli investimenti	6.626,00	0,00	6.626,00	0,00	0,00	0,00	0,00
5	Altre spese in conto capitale	214.057,23	0,00	214.057,23	0,00	0,00	0,00	0,00
	TOTALE TITOLO 2	1.043.889,57	35,00	1.043.854,57	0,00	0,00	35,00	100,00
	TOTALE USCITA	1.697.511,79	586.190,89	1.111.320,90	34,53	16.074,03	567.868,08	96,87

PROGRAMMA:	M009P0010	Difesa del suolo
RESPONSABILE:		
PROGRAMMAZIONE PREVISTA NEL DOCUMENTO UNICO DI PROGRAMMAZIONE PER IL TRIENNIO		2023 - 2025

PROGRAMMA:	M009P0020	Tutela, valorizzazione e recupero ambientale
RESPONSABILE:		
PROGRAMMAZIONE PREVISTA NEL DOCUMENTO UNICO DI PROGRAMMAZIONE PER IL TRIENNIO		2023 - 2025

PROGRAMMA:	M009P0030	Rifiuti
RESPONSABILE:		
PROGRAMMAZIONE PREVISTA NEL DOCUMENTO UNICO DI PROGRAMMAZIONE PER IL TRIENNIO		2023 - 2025

PROGRAMMA:	M009P0040	Servizio idrico integrato
RESPONSABILE:		
PROGRAMMAZIONE PREVISTA NEL DOCUMENTO UNICO DI PROGRAMMAZIONE PER IL TRIENNIO		2023 - 2025

PROGRAMMA:	M009P0050	Aree protette, parchi naturali, protezione naturalistica e forestazione
RESPONSABILE:		
PROGRAMMAZIONE PREVISTA NEL DOCUMENTO UNICO DI PROGRAMMAZIONE PER IL TRIENNIO		2023 - 2025

PROGRAMMA:	M009P0060	Tutela e valorizzazione delle risorse idriche
RESPONSABILE:		
PROGRAMMAZIONE PREVISTA NEL DOCUMENTO UNICO DI PROGRAMMAZIONE PER IL TRIENNIO		2023 - 2025

PROGRAMMA:	M009P0070	Sviluppo sostenibile territorio montano piccoli Comuni
RESPONSABILE:		
PROGRAMMAZIONE PREVISTA NEL DOCUMENTO UNICO DI PROGRAMMAZIONE PER IL TRIENNIO		2023 - 2025

PROGRAMMA:	M009P0080	Qualità dell'aria e riduzione dell'inquinamento
RESPONSABILE:		
PROGRAMMAZIONE PREVISTA NEL DOCUMENTO UNICO DI PROGRAMMAZIONE PER IL TRIENNIO		2023 - 2025

MISSIONE	M010	Trasporti e diritto alla mobilità
N° 0	PROGRAMMI NELLA MISSIONE	
RESPONSABILE		
PROGRAMMAZIONE PREVISTA NEL DOCUMENTO UNICO DI PROGRAMMAZIONE PER IL TRIENNIO		2023 - 2025

ENTRATA								
Tipologia	Descrizione	Previsione assestata (a)	Accertamenti (b)	Da Accertare (a - b)	% (b / a)	Disponibilità Accertamenti (c)	Reversali (d)	% (d / b)
200	Contributi agli investimenti	0,00	0,00	0,00	0,00	0,00	0,00	0,00
	TOTALE TITOLO 4	0,00	0,00	0,00	0,00	0,00	0,00	0,00
	TOTALE ENTRATA	0,00	0,00	0,00	0,00	0,00	0,00	0,00

U S C I T A								
TITOLO 1 - SPESE CORRENTI								
Macro-Aggr.	Descrizione	Previsione asestata (a)	Impegni (b)	Da Impegnare (a - b)	% (b / a)	Disponibilità Impegni (c)	Mandati (d)	% (d / b)
3	Acquisto di beni e servizi	238.550,00	201.066,99	37.483,01	84,29	14.989,11	169.003,02	84,05
4	Trasferimenti correnti	30.500,00	0,00	30.500,00	0,00	0,00	0,00	0,00
7	Interessi passivi	0,00	0,00	0,00	0,00	0,00	0,00	0,00
9	Rimborsi e poste correttive delle entrate	0,00	0,00	0,00	0,00	0,00	0,00	0,00
10	Altre spese correnti	0,00	0,00	0,00	0,00	0,00	0,00	0,00
	TOTALE TITOLO 1	269.050,00	201.066,99	67.983,01	74,73	14.989,11	169.003,02	84,05
TITOLO 2 - SPESE IN CONTO CAPITALE								
Macro-Aggr.	Descrizione	Previsione asestata (a)	Impegni (b)	Da Impegnare (a - b)	% (b / a)	Disponibilità Impegni (c)	Mandati (d)	% (d / b)
2	Investimenti fissi lordi e acquisto di terreni	1.400.492,00	515.814,89	884.677,11	36,83	151.115,93	364.698,96	70,70
3	Contributi agli investimenti	0,00	0,00	0,00	100,00	0,00	0,00	0,00
5	Altre spese in conto capitale	314.026,42	0,00	314.026,42	0,00	0,00	0,00	0,00
	TOTALE TITOLO 2	1.714.518,42	515.814,89	1.198.703,53	30,09	151.115,93	364.698,96	70,70
	TOTALE USCITA	1.983.568,42	716.881,88	1.266.686,54	36,14	166.105,04	533.701,98	74,45

PROGRAMMA:	M010P0010	Trasporto ferroviario
RESPONSABILE:		
PROGRAMMAZIONE PREVISTA NEL DOCUMENTO UNICO DI PROGRAMMAZIONE PER IL TRIENNIO		2023 - 2025

PROGRAMMA:	M010P0020	Trasporto pubblico locale
RESPONSABILE:		
PROGRAMMAZIONE PREVISTA NEL DOCUMENTO UNICO DI PROGRAMMAZIONE PER IL TRIENNIO		2023 - 2025

PROGRAMMA:	M010P0030	Trasporto per vie d'acqua
RESPONSABILE:		
PROGRAMMAZIONE PREVISTA NEL DOCUMENTO UNICO DI PROGRAMMAZIONE PER IL TRIENNIO		2023 - 2025

PROGRAMMA:	M010P0040	Altre modalità di trasporto
RESPONSABILE:		
PROGRAMMAZIONE PREVISTA NEL DOCUMENTO UNICO DI PROGRAMMAZIONE PER IL TRIENNIO		2023 - 2025

PROGRAMMA:	M010P0050	Viabilità e infrastrutture stradali
RESPONSABILE:		
PROGRAMMAZIONE PREVISTA NEL DOCUMENTO UNICO DI PROGRAMMAZIONE PER IL TRIENNIO		2023 - 2025

MISSIONE	M011	Soccorso civile
N° 0 PROGRAMMI NELLA MISSIONE		
RESPONSABILE		
PROGRAMMAZIONE PREVISTA NEL DOCUMENTO UNICO DI PROGRAMMAZIONE PER IL TRIENNIO		2023 - 2025

U S C I T A								
Macro-Aggr.	Descrizione	Previsione assestata (a)	Impegni (b)	Da Impegnare (a - b)	% (b / a)	Disponibilità Impegni (c)	Mandati (d)	% (d / b)
4	Trasferimenti correnti	15.000,00	13.000,00	2.000,00	86,67	0,00	13.000,00	100,00
7	Interessi passivi	0,00	0,00	0,00	100,00	0,00	0,00	0,00
	TOTALE TITOLO 1	15.000,00	13.000,00	2.000,00	86,67	0,00	13.000,00	100,00
TITOLO 2 - SPESE IN CONTO CAPITALE								
Macro-Aggr.	Descrizione	Previsione assestata (a)	Impegni (b)	Da Impegnare (a - b)	% (b / a)	Disponibilità Impegni (c)	Mandati (d)	% (d / b)
3	Contributi agli investimenti	312.000,00	312.000,00	0,00	100,00	300.000,00	12.000,00	3,85
5	Altre spese in conto capitale	3.552,64	0,00	3.552,64	0,00	0,00	0,00	0,00
	TOTALE TITOLO 2	315.552,64	312.000,00	3.552,64	98,87	300.000,00	12.000,00	3,85
	TOTALE USCITA	330.552,64	325.000,00	5.552,64	98,32	300.000,00	25.000,00	7,69

PROGRAMMA:	M011P0010	Sistema di protezione civile
RESPONSABILE:		
PROGRAMMAZIONE PREVISTA NEL DOCUMENTO UNICO DI PROGRAMMAZIONE PER IL TRIENNIO		2023 - 2025

PROGRAMMA:	M011P0020	Interventi a seguito di calamità naturali
RESPONSABILE:		
PROGRAMMAZIONE PREVISTA NEL DOCUMENTO UNICO DI PROGRAMMAZIONE PER IL TRIENNIO		2023 - 2025

MISSIONE	M012	Diritti sociali, politiche sociali e famiglia
N° 0 PROGRAMMI NELLA MISSIONE		
RESPONSABILE		
PROGRAMMAZIONE PREVISTA NEL DOCUMENTO UNICO DI PROGRAMMAZIONE PER IL TRIENNIO		2023 - 2025

ENTRATA								
Tipologia	Descrizione	Previsione assestata (a)	Accertamenti (b)	Da Accertare (a - b)	% (b / a)	Disponibilità Accertamenti (c)	Reversali (d)	% (d / b)
101	Trasferimenti correnti da Amministrazioni pubbliche	0,00	0,00	0,00	0,00	0,00	0,00	0,00
	TOTALE TITOLO 2	0,00	0,00	0,00	0,00	0,00	0,00	0,00
TITOLO 3 - ENTRATE EXTRATRIBUTARIE								
Tipologia	Descrizione	Previsione assestata (a)	Accertamenti (b)	Da Accertare (a - b)	% (b / a)	Disponibilità Accertamenti (c)	Reversali (d)	% (d / b)
100	Vendita di beni e servizi e proventi derivanti dalla gestione dei beni	1.000,00	1.050,00	-50,00	105,00	0,00	1.050,00	100,00
	TOTALE TITOLO 3	1.000,00	1.050,00	-50,00	105,00	0,00	1.050,00	100,00
	TOTALE ENTRATA	1.000,00	1.050,00	-50,00	105,00	0,00	1.050,00	100,00

U S C I T A								
TITOLO 1 - SPESE CORRENTI								
Macro-Aggr.	Descrizione	Previsione asestata (a)	Impegni (b)	Da Impegnare (a - b)	% (b / a)	Disponibilità Impegni (c)	Mandati (d)	% (d / b)
2	Imposte e tasse a carico dell'ente	50,00	0,00	50,00	0,00	0,00	0,00	0,00
3	Acquisto di beni e servizi	18.100,00	16.129,01	1.970,99	89,11	6.347,36	9.781,65	60,65
4	Trasferimenti correnti	23.290,00	14.397,08	8.892,92	61,82	12.667,82	1.729,26	12,01
7	Interessi passivi	0,00	0,00	0,00	100,00	0,00	0,00	0,00
10	Altre spese correnti	0,00	0,00	0,00	0,00	0,00	0,00	0,00
	TOTALE TITOLO 1	41.440,00	30.526,09	10.913,91	73,66	19.015,18	11.510,91	37,71
TITOLO 2 - SPESE IN CONTO CAPITALE								
Macro-Aggr.	Descrizione	Previsione asestata (a)	Impegni (b)	Da Impegnare (a - b)	% (b / a)	Disponibilità Impegni (c)	Mandati (d)	% (d / b)
2	Investimenti fissi lordi e acquisto di terreni	14.671,78	9.671,78	5.000,00	65,92	0,00	9.671,78	100,00
5	Altre spese in conto capitale	149.670,20	0,00	149.670,20	0,00	0,00	0,00	0,00
	TOTALE TITOLO 2	164.341,98	9.671,78	154.670,20	5,89	0,00	9.671,78	100,00
	TOTALE USCITA	205.781,98	40.197,87	165.584,11	19,53	19.015,18	21.182,69	52,70

PROGRAMMA:	M012P0010	Interventi per l'infanzia e i minori e per asili nido
RESPONSABILE:		
PROGRAMMAZIONE PREVISTA NEL DOCUMENTO UNICO DI PROGRAMMAZIONE PER IL TRIENNIO		2023 - 2025

PROGRAMMA:	M012P0020	Interventi per la disabilità
RESPONSABILE:		
PROGRAMMAZIONE PREVISTA NEL DOCUMENTO UNICO DI PROGRAMMAZIONE PER IL TRIENNIO		2023 - 2025

PROGRAMMA:	M012P0030	Interventi per gli anziani
RESPONSABILE:		
PROGRAMMAZIONE PREVISTA NEL DOCUMENTO UNICO DI PROGRAMMAZIONE PER IL TRIENNIO		2023 - 2025

PROGRAMMA:	M012P0040	Interventi per soggetti a rischio di esclusione sociale
RESPONSABILE:		
PROGRAMMAZIONE PREVISTA NEL DOCUMENTO UNICO DI PROGRAMMAZIONE PER IL TRIENNIO		2023 - 2025

PROGRAMMA:	M012P0050	Interventi per le famiglie
RESPONSABILE:		
PROGRAMMAZIONE PREVISTA NEL DOCUMENTO UNICO DI PROGRAMMAZIONE PER IL TRIENNIO		2023 - 2025

PROGRAMMA:	M012P0060	Interventi per il diritto alla casa
RESPONSABILE:		
PROGRAMMAZIONE PREVISTA NEL DOCUMENTO UNICO DI PROGRAMMAZIONE PER IL TRIENNIO		2023 - 2025

PROGRAMMA:	M012P0070	Programmazione e governo della rete dei servizi sociosanitari e sociali
RESPONSABILE:		
PROGRAMMAZIONE PREVISTA NEL DOCUMENTO UNICO DI PROGRAMMAZIONE PER IL TRIENNIO		2023 - 2025

PROGRAMMA:	M012P0080	Cooperazione e associazionismo
RESPONSABILE:		
PROGRAMMAZIONE PREVISTA NEL DOCUMENTO UNICO DI PROGRAMMAZIONE PER IL TRIENNIO		2023 - 2025

PROGRAMMA:	M012P0090	Servizio necroscopico e cimiteriale
RESPONSABILE:		
PROGRAMMAZIONE PREVISTA NEL DOCUMENTO UNICO DI PROGRAMMAZIONE PER IL TRIENNIO		2023 - 2025

MISSIONE	M013	Tutela della salute
N°	0	PROGRAMMI NELLA MISSIONE
RESPONSABILE		
PROGRAMMAZIONE PREVISTA NEL DOCUMENTO UNICO DI PROGRAMMAZIONE PER IL TRIENNIO		2023 - 2025

U S C I T A								
Macro-Aggr.	Descrizione	Previsione assestata (a)	Impegni (b)	Da Impegnare (a - b)	% (b / a)	Disponibilità Impegni (c)	Mandati (d)	% (d / b)
3	Acquisto di beni e servizi	500,00	0,00	500,00	0,00	0,00	0,00	0,00
4	Trasferimenti correnti	600,00	600,00	0,00	100,00	0,00	600,00	100,00
	TOTALE TITOLO 1	1.100,00	600,00	500,00	54,55	0,00	600,00	100,00
TITOLO 2 - SPESE IN CONTO CAPITALE								
Macro-Aggr.	Descrizione	Previsione assestata (a)	Impegni (b)	Da Impegnare (a - b)	% (b / a)	Disponibilità Impegni (c)	Mandati (d)	% (d / b)
5	Altre spese in conto capitale	0,00	0,00	0,00	100,00	0,00	0,00	0,00
	TOTALE TITOLO 2	0,00	0,00	0,00	0,00	0,00	0,00	0,00
	TOTALE USCITA	1.100,00	600,00	500,00	54,55	0,00	600,00	100,00

PROGRAMMA:	M013P0010	Servizio sanitario regionale - finanziamento ordinario corrente per la garanzia dei LEA
RESPONSABILE:		
PROGRAMMAZIONE PREVISTA NEL DOCUMENTO UNICO DI PROGRAMMAZIONE PER IL TRIENNIO		2023 - 2025

PROGRAMMA:	M013P0020	Servizio sanitario regionale - finanziamento aggiuntivo corrente per livelli di assistenza superiori ai LEA
RESPONSABILE:		
PROGRAMMAZIONE PREVISTA NEL DOCUMENTO UNICO DI PROGRAMMAZIONE PER IL TRIENNIO		2023 - 2025

PROGRAMMA:	M013P0030	Servizio sanitario regionale - finanziamento aggiuntivo corrente per la copertura dello squilibrio di bilancio corrente
RESPONSABILE:		
PROGRAMMAZIONE PREVISTA NEL DOCUMENTO UNICO DI PROGRAMMAZIONE PER IL TRIENNIO		2023 - 2025

PROGRAMMA:	M013P0060	Servizio sanitario regionale - restituzione maggiori gettiti SSN
RESPONSABILE:		
PROGRAMMAZIONE PREVISTA NEL DOCUMENTO UNICO DI PROGRAMMAZIONE PER IL TRIENNIO		2023 - 2025

PROGRAMMA:	M013P0070	Ulteriori spese in materia sanitaria
RESPONSABILE:		
PROGRAMMAZIONE PREVISTA NEL DOCUMENTO UNICO DI PROGRAMMAZIONE PER IL TRIENNIO		2023 - 2025

MISSIONE	M014	Sviluppo economico e competitività
N° 0	PROGRAMMI NELLA MISSIONE	
RESPONSABILE		
PROGRAMMAZIONE PREVISTA NEL DOCUMENTO UNICO DI PROGRAMMAZIONE PER IL TRIENNIO		2023 - 2025

U S C I T A								
Macro-Aggr.	Descrizione	Previsione assestata (a)	Impegni (b)	Da Impegnare (a - b)	% (b / a)	Disponibilità Impegni (c)	Mandati (d)	% (d / b)
2	Imposte e tasse a carico dell'ente	0,00	0,00	0,00	0,00	0,00	0,00	0,00
3	Acquisto di beni e servizi	850,00	657,94	192,06	77,40	50,00	607,94	92,40
4	Trasferimenti correnti	15.422,00	15.422,00	0,00	100,00	0,00	15.422,00	100,00
	TOTALE TITOLO 1	16.272,00	16.079,94	192,06	98,82	50,00	16.029,94	99,69
	TOTALE USCITA	16.272,00	16.079,94	192,06	98,82	50,00	16.029,94	99,69

PROGRAMMA:	M014P0010	Industria, PMI e Artigianato
RESPONSABILE:		
PROGRAMMAZIONE PREVISTA NEL DOCUMENTO UNICO DI PROGRAMMAZIONE PER IL TRIENNIO		2023 - 2025

PROGRAMMA:	M014P0020	Commercio - reti distributive - tutela dei consumatori
RESPONSABILE:		
PROGRAMMAZIONE PREVISTA NEL DOCUMENTO UNICO DI PROGRAMMAZIONE PER IL TRIENNIO		2023 - 2025

PROGRAMMA:	M014P0030	Ricerca e innovazione
RESPONSABILE:		
PROGRAMMAZIONE PREVISTA NEL DOCUMENTO UNICO DI PROGRAMMAZIONE PER IL TRIENNIO		2023 - 2025

PROGRAMMA:	M014P0040	Reti e altri servizi di pubblica utilità
RESPONSABILE:		
PROGRAMMAZIONE PREVISTA NEL DOCUMENTO UNICO DI PROGRAMMAZIONE PER IL TRIENNIO		2023 - 2025

MISSIONE	M015	Politiche per il lavoro e la formazione professionale
N° 0 PROGRAMMI NELLA MISSIONE		
RESPONSABILE		
PROGRAMMAZIONE PREVISTA NEL DOCUMENTO UNICO DI PROGRAMMAZIONE PER IL TRIENNIO		2023 - 2025

PROGRAMMA:	M015P0010	Servizi per lo sviluppo del mercato del lavoro
RESPONSABILE:		
PROGRAMMAZIONE PREVISTA NEL DOCUMENTO UNICO DI PROGRAMMAZIONE PER IL TRIENNIO		2023 - 2025

PROGRAMMA:	M015P0020	Formazione professionale
RESPONSABILE:		
PROGRAMMAZIONE PREVISTA NEL DOCUMENTO UNICO DI PROGRAMMAZIONE PER IL TRIENNIO		2023 - 2025

PROGRAMMA:	M015P0030	Sostegno all'occupazione
RESPONSABILE:		
PROGRAMMAZIONE PREVISTA NEL DOCUMENTO UNICO DI PROGRAMMAZIONE PER IL TRIENNIO		2023 - 2025

MISSIONE	M016	Agricoltura, politiche agroalimentari e pesca
N° 0 PROGRAMMI NELLA MISSIONE		
RESPONSABILE		
PROGRAMMAZIONE PREVISTA NEL DOCUMENTO UNICO DI PROGRAMMAZIONE PER IL TRIENNIO		2023 - 2025

U S C I T A								
Macro-Aggr.	Descrizione	Previsione assestata (a)	Impegni (b)	Da Impegnare (a - b)	% (b / a)	Disponibilità Impegni (c)	Mandati (d)	% (d / b)
4	Trasferimenti correnti	0,00	0,00	0,00	100,00	0,00	0,00	0,00
	TOTALE TITOLO 1	0,00	0,00	0,00	0,00	0,00	0,00	0,00
	TOTALE USCITA	0,00	0,00	0,00	0,00	0,00	0,00	0,00

PROGRAMMA:	M016P0010	Sviluppo del settore agricolo e del sistema Agroalimentare
RESPONSABILE:		
PROGRAMMAZIONE PREVISTA NEL DOCUMENTO UNICO DI PROGRAMMAZIONE PER IL TRIENNIO	2023 - 2025	

PROGRAMMA:	M016P0020	Caccia e pesca
RESPONSABILE:		
PROGRAMMAZIONE PREVISTA NEL DOCUMENTO UNICO DI PROGRAMMAZIONE PER IL TRIENNIO	2023 - 2025	

MISSIONE	M017	Energia e diversificazione delle fonti energetiche
N° 0 PROGRAMMI NELLA MISSIONE		
RESPONSABILE		
PROGRAMMAZIONE PREVISTA NEL DOCUMENTO UNICO DI PROGRAMMAZIONE PER IL TRIENNIO	2023 - 2025	

U S C I T A								
Macro-Aggr.	Descrizione	Previsione asestata (a)	Impegni (b)	Da Impegnare (a - b)	% (b / a)	Disponibilità Impegni (c)	Mandati (d)	% (d / b)
3	Acquisto di beni e servizi	22.500,00	20.892,94	1.607,06	92,86	1.960,05	18.897,63	90,45
7	Interessi passivi	0,00	0,00	0,00	100,00	0,00	0,00	0,00
	TOTALE TITOLO 1	22.500,00	20.892,94	1.607,06	92,86	1.960,05	18.897,63	90,45
	TOTALE USCITA	22.500,00	20.892,94	1.607,06	92,86	1.960,05	18.897,63	90,45

PROGRAMMA:	M017P0010	Fonti energetiche
RESPONSABILE:		
PROGRAMMAZIONE PREVISTA NEL DOCUMENTO UNICO DI PROGRAMMAZIONE PER IL TRIENNIO		2023 - 2025

MISSIONE	M018	Relazioni con le altre autonomie territoriali e locali
N° 0 PROGRAMMI NELLA MISSIONE		
RESPONSABILE		
PROGRAMMAZIONE PREVISTA NEL DOCUMENTO UNICO DI PROGRAMMAZIONE PER IL TRIENNIO		2023 - 2025

PROGRAMMA:	M018P0010	Relazioni finanziarie con le altre autonomie territoriali
RESPONSABILE:		
PROGRAMMAZIONE PREVISTA NEL DOCUMENTO UNICO DI PROGRAMMAZIONE PER IL TRIENNIO		2023 - 2025

MISSIONE	M019	Relazioni internazionali
N° 0 PROGRAMMI NELLA MISSIONE		
RESPONSABILE		
PROGRAMMAZIONE PREVISTA NEL DOCUMENTO UNICO DI PROGRAMMAZIONE PER IL TRIENNIO		2023 - 2025

PROGRAMMA:	M019P0010	Relazioni internazionali e Cooperazione allo sviluppo
RESPONSABILE:		
PROGRAMMAZIONE PREVISTA NEL DOCUMENTO UNICO DI PROGRAMMAZIONE PER IL TRIENNIO		2023 - 2025

MISSIONE	M020	Fondi e accantonamenti
N° 0 PROGRAMMI NELLA MISSIONE		
RESPONSABILE		
PROGRAMMAZIONE PREVISTA NEL DOCUMENTO UNICO DI PROGRAMMAZIONE PER IL TRIENNIO		2023 - 2025

U S C I T A								
Macro-Aggr.	Descrizione	Previsione asestata (a)	Impegni (b)	Da Impegnare (a - b)	% (b / a)	Disponibilità Impegni (c)	Mandati (d)	% (d / b)
10	Altre spese correnti	69.897,72	0,00	69.897,72	0,00	0,00	0,00	0,00
	TOTALE TITOLO 1	69.897,72	0,00	69.897,72	0,00	0,00	0,00	0,00
	TOTALE USCITA	69.897,72	0,00	69.897,72	0,00	0,00	0,00	0,00

PROGRAMMA:	M020P0010	Fondo di riserva
RESPONSABILE:		
PROGRAMMAZIONE PREVISTA NEL DOCUMENTO UNICO DI PROGRAMMAZIONE PER IL TRIENNIO		2023 - 2025

PROGRAMMA:	M020P0020	Fondo svalutazione crediti
RESPONSABILE:		
PROGRAMMAZIONE PREVISTA NEL DOCUMENTO UNICO DI PROGRAMMAZIONE PER IL TRIENNIO		2023 - 2025

PROGRAMMA:	M020P0030	Altri Fondi
RESPONSABILE:		
PROGRAMMAZIONE PREVISTA NEL DOCUMENTO UNICO DI PROGRAMMAZIONE PER IL TRIENNIO		2023 - 2025

MISSIONE	M050	Debito pubblico
N° 0 PROGRAMMI NELLA MISSIONE		
RESPONSABILE		
PROGRAMMAZIONE PREVISTA NEL DOCUMENTO UNICO DI PROGRAMMAZIONE PER IL TRIENNIO		2023 - 2025

U S C I T A								
Macro-Aggr.	Descrizione	Previsione assestata (a)	Impegni (b)	Da Impegnare (a - b)	% (b / a)	Disponibilità Impegni (c)	Mandati (d)	% (d / b)
7	Interessi passivi	25.776,00	25.750,29	25,71	99,90	0,00	25.750,29	100,00
	TOTALE TITOLO 1	25.776,00	25.750,29	25,71	99,90	0,00	25.750,29	100,00
TITOLO 4 - Rimborso di prestiti								
Macro-Aggr.	Descrizione	Previsione assestata (a)	Impegni (b)	Da Impegnare (a - b)	% (b / a)	Disponibilità Impegni (c)	Mandati (d)	% (d / b)
3	Rimborso mutui e altri finanziamenti a medio lungo termine	85.172,00	85.171,11	0,89	100,00	0,00	85.171,11	100,00
	TOTALE TITOLO 4	85.172,00	85.171,11	0,89	100,00	0,00	85.171,11	100,00
	TOTALE USCITA	110.948,00	110.921,40	26,60	99,98	0,00	110.921,40	100,00

PROGRAMMA:	M050P0010	Quota interessi ammortamento mutui e prestiti obbligazionari
RESPONSABILE:		
PROGRAMMAZIONE PREVISTA NEL DOCUMENTO UNICO DI PROGRAMMAZIONE PER IL TRIENNIO		2023 - 2025

PROGRAMMA:	M050P0020	Quota capitale ammortamento mutui e prestiti obbligazionari
RESPONSABILE:		
PROGRAMMAZIONE PREVISTA NEL DOCUMENTO UNICO DI PROGRAMMAZIONE PER IL TRIENNIO		2023 - 2025

MISSIONE	M060	Anticipazioni finanziarie
N° 0 PROGRAMMI NELLA MISSIONE		
RESPONSABILE		
PROGRAMMAZIONE PREVISTA NEL DOCUMENTO UNICO DI PROGRAMMAZIONE PER IL TRIENNIO		2023 - 2025

U S C I T A								
Macro-Aggr.	Descrizione	Previsione assestata (a)	Impegni (b)	Da Impegnare (a - b)	% (b / a)	Disponibilità Impegni (c)	Mandati (d)	% (d / b)
1	Chiusura Anticipazioni ricevute da istituto tesoriere/cassiere	200.000,00	0,00	200.000,00	0,00	0,00	0,00	0,00
	TOTALE TITOLO 5	200.000,00	0,00	200.000,00	0,00	0,00	0,00	0,00
	TOTALE USCITA	200.000,00	0,00	200.000,00	0,00	0,00	0,00	0,00

PROGRAMMA:	M060P0010	Restituzione anticipazione di tesoreria
RESPONSABILE:		
PROGRAMMAZIONE PREVISTA NEL DOCUMENTO UNICO DI PROGRAMMAZIONE PER IL TRIENNIO		2023 - 2025

MISSIONE	M099	Servizi per conto terzi
N°	0	PROGRAMMI NELLA MISSIONE
RESPONSABILE		
PROGRAMMAZIONE PREVISTA NEL DOCUMENTO UNICO DI PROGRAMMAZIONE PER IL TRIENNIO		2023 - 2025

U S C I T A								
Macro-Aggr.	Descrizione	Previsione asestata (a)	Impegni (b)	Da impegnare (a - b)	% (b / a)	Disponibilità Impegni (c)	Mandati (d)	% (d / b)
1	Uscite per partite di giro	1.190.000,00	590.399,69	599.600,31	49,61	168,27	590.231,42	99,97
2	Uscite per conto terzi	210.000,00	89.676,83	120.323,17	42,70	5.636,04	84.040,79	93,72
	TOTALE TITOLO 7	1.400.000,00	680.076,52	719.923,48	48,58	5.804,31	674.272,21	99,15
	TOTALE USCITA	1.400.000,00	680.076,52	719.923,48	48,58	5.804,31	674.272,21	99,15

PROGRAMMA: M099P0010 Servizi per conto terzi - Partite di giro

RESPONSABILE:

PROGRAMMAZIONE PREVISTA NEL DOCUMENTO UNICO DI PROGRAMMAZIONE PER IL TRIENNIO 2023 - 2025

PROGRAMMA: M099P0020 Anticipazioni per il finanziamento del sistema sanitario nazionale

RESPONSABILE:

PROGRAMMAZIONE PREVISTA NEL DOCUMENTO UNICO DI PROGRAMMAZIONE PER IL TRIENNIO 2023 - 2025

INTRODUZIONE

Il bilancio di previsione 2023-2024-2025 è stato approvato dal Consiglio Comunale con deliberazione n. 29 del 30 dicembre 2022.

EQUILIBRI DI BILANCIO per BILANCIO DI PREVISIONE - Parte Corrente

EQUILIBRIO ECONOMICO-FINANZIARIO			COMPETENZ A ANNO DI RIFERIMENT O DEL BILANCIO 2023	COMPETENZ A ANNO 2024	COMPETENZ A ANNO 2025
Fondo di cassa all'inizio dell'esercizio		704.875,48			
A) Fondo pluriennale vincolato di entrata per spese correnti	(+)		47.030,00	55.932,00	55.932,00
AA) Recupero disavanzo di amministrazione esercizio precedente	(-)		0,00	0,00	0,00
B) Entrate titoli 1.00 - 2.00 - 3.00	(+)		3.665.481,00	3.517.856,00	3.512.316,00
<i>di cui per estinzione anticipata di prestiti</i>			0,00	0,00	0,00
C) Entrate Titolo 4.02.06 - Contributi agli investimenti direttamente destinati al rimborso dei prestiti da amministrazioni pubbliche	(+)		0,00	0,00	0,00
D) Spese Titolo 1.00 - Spese correnti	(-)		3.579.070,00	3.440.191,00	3.451.993,00
di cui:					
<i>- fondo pluriennale vincolato</i>			55.932,00	55.932,00	55.932,00
<i>- fondo crediti di dubbia esigibilità</i>			43.601,56	43.601,56	43.601,56
E) Spese Titolo 2.04 - Altri trasferimenti in conto capitale	(-)		0,00	0,00	0,00
F) Spese Titolo 4.00 - Quote di capitale amm.to dei mutui e prestiti obbligazionari	(-)		133.441,00	133.597,00	116.255,00
<i>di cui per estinzione anticipata di prestiti</i>			0,00	0,00	0,00
<i>di cui Fondo anticipazioni di liquidità</i>			0,00	0,00	0,00
G) Somma finale (G=A-AA+B+C-D-E-F)			0,00	0,00	0,00
ALTRE POSTE DIFFERENZIALI, PER ECCEZIONI PREVISTE DA NORME DI LEGGE, CHE HANNO EFFETTO SULL'EQUILIBRIO EX ARTICOLO 162, COMMA 6, DEL TESTO UNICO DELLE LEGGI SULL'ORDINAMENTO DEGLI ENTI LOCALI					
H) Utilizzo risultato di amministrazione presunto per spese correnti e rimborso dei prestiti (2)	(+)		22.206,92	0,00	0,00
<i>di cui per estinzione anticipata di prestiti</i>			0,00		
I) Entrate di parte capitale destinate a spese correnti in base a specifiche disposizioni di legge o dei principi contabili	(+)		0,00	0,00	0,00
<i>di cui per estinzione anticipata di prestiti</i>			0,00	0,00	0,00
L) Entrate di parte corrente destinate a spese di investimento in base a specifiche disposizioni di legge o dei principi contabili	(-)		0,00	0,00	0,00
M) Entrate da accensione di prestiti destinate a estinzione anticipata dei prestiti	(+)		0,00	0,00	0,00
EQUILIBRIO DI PARTE CORRENTE (3) O=G+H+I-L+M			22.206,92	0,00	0,00

EQUILIBRI DI BILANCIO per BILANCIO DI PREVISIONE - Parte Capitale

EQUILIBRIO ECONOMICO-FINANZIARIO			COMPETENZ A ANNO DI RIFERIMENT O DEL BILANCIO 2023	COMPETENZ A ANNO 2024	COMPETENZ A ANNO 2025
P) Utilizzo risultato di amministrazione presunto per spese di investimento (2)	(+)		1.316.010,00		
Q) Fondo pluriennale vincolato di entrata per spese in conto capitale	(+)		0,00	0,00	0,00
R) Entrate Titoli 4.00-5.00-6.00	(+)		1.280.828,71	30.000,00	30.000,00
C) Entrate Titolo 4.02.06 - Contributi agli investimenti direttamente destinati al rimborso dei prestiti da amministrazioni pubbliche	(-)		0,00	0,00	0,00
I) Entrate di parte capitale destinate a spese correnti in base a specifiche disposizioni di legge o dei principi contabili	(-)		0,00	0,00	0,00
S1) Entrate Titolo 5.02 per Riscossioni di crediti di breve termine	(-)		0,00	0,00	0,00
S2) Entrate Titolo 5.03 per Riscossioni di crediti di medio-lungo termine	(-)		0,00	0,00	0,00
T) Entrate Titolo 5.04 relative a Altre entrate per riduzioni di attività finanziaria	(-)		0,00	0,00	0,00
L) Entrate di parte corrente destinate a spese di investimento in base a specifiche disposizioni di legge o dei principi contabili	(+)		0,00	0,00	0,00
M) Entrate da accensione di prestiti destinate a estinzione anticipata dei prestiti	(-)		0,00	0,00	0,00
U) Spese Titolo 2.00 - Spese in conto capitale	(-)		1.280.828,71	30.000,00	30.000,00
<i>di cui fondo pluriennale vincolato di spesa</i>			<i>0,00</i>	<i>0,00</i>	<i>0,00</i>
V) Spese Titolo 3.01 per Acquisizioni di attività finanziarie	(-)		0,00	0,00	0,00
E) Spese Titolo 2.04 - Altri trasferimenti in conto capitale	(+)		0,00	0,00	0,00
EQUILIBRIO DI PARTE CAPITALE Z = P+Q+R-C-I-S1-S2-T+L-M-U-V+E			1.316.010,00	0,00	0,00

Elenco Atti per Variazioni al bilancio - Anno 2023

ATTO	DATA ATTO	OGGETTO
GC001	17/01/2023	Prelevamento di somme dal fondo di riserva e dal fondo di riserva di cassa
GC013	07/02/2023	Art. 175 del D.Lgs. 18 agosto 2000 n. 267 e s.m. – Variazioni al bilancio di previsione finanziario 2023-2024-2025.
GC014	07/02/2023	Prelevamento di somme dal fondo di riserva e dal fondo di riserva di cassa
GC021	21/02/2023	Prelevamento di somme dal fondo di riserva e dal fondo di riserva di cassa
CC008	24/03/2023	Art. 175 del D.Lgs. 18 agosto 2000 n. 267 e s.m. – Variazioni al bilancio di previsione finanziario 2023-2024-2025.
GC043	11/04/2023	Art. 175 del D.Lgs. 18 agosto 2000 n. 267 e s.m. – Variazioni al bilancio di previsione finanziario 2023-2024-2025.
CC023	08/06/2023	Art. 175 del D.Lgs. 18 agosto 2000 n. 267 e s.m. – Variazioni al bilancio di previsione finanziario 2023-2024-2025.
GC060	20/06/2023	Prelevamento di somme dal fondo di riserva e dal fondo di riserva di cassa
CC028	24/07/2023	Art. 175 del D.Lgs. 18 agosto 2000 n. 267 e s.m. – Variazioni al bilancio di previsione finanziario 2023-2024-2025
GC077	29/08/2023	Prelevamento di somme dal fondo di riserva e dal fondo di riserva di cassa
CC037	24/10/2023	Art. 175 del D.Lgs. 18 agosto 2000 n. 267 e s.m. – Variazioni al bilancio di previsione finanziario 2023-2024-2025
GC099	14/11/2023	Variazione tra macroaggregati all'interno dello stesso programma ai sensi dell'art. 175 commi 5-bis e 5-quater del D.Lgs. 267/2000 e ss.mm.
GC100	14/11/2023	Prelevamento di somme dal fondo di riserva e dal fondo di riserva di cassa
CC042	30/11/2023	Variazione tra macroaggregati all'interno dello stesso programma ai sensi dell'art. 175 commi 5-bis e 5-quater del D.Lgs. 267/2000 e ss.mm.
GC115	19/12/2023	Prelevamento di somme dal fondo di riserva e dal fondo di riserva di cassa

EQUILIBRI DI BILANCIO per BILANCIO DI PREVISIONE ASSESTATO - Parte Corrente

EQUILIBRIO ECONOMICO-FINANZIARIO			COMPETENZ A ANNO DI RIFERIMENT O DEL BILANCIO 2023	COMPETENZ A ANNO 2024	COMPETENZ A ANNO 2025
Fondo di cassa all'inizio dell'esercizio		522.797,55			
A) Fondo pluriennale vincolato di entrata per spese correnti	(+)		90.609,29	77.113,99	55.932,00
AA) Recupero disavanzo di amministrazione esercizio precedente	(-)		0,00	0,00	0,00
B) Entrate titoli 1.00 - 2.00 - 3.00	(+)		3.984.618,93	3.577.099,95	3.519.666,00
<i>di cui per estinzione anticipata di prestiti</i>			0,00	0,00	0,00
C) Entrate Titolo 4.02.06 - Contributi agli investimenti direttamente destinati al rimborso dei prestiti da amministrazioni pubbliche	(+)		0,00	0,00	0,00
D) Spese Titolo 1.00 - Spese correnti	(-)		3.963.994,14	3.520.616,94	3.459.343,00
di cui:					
<i>- fondo pluriennale vincolato</i>			77.113,99	55.932,00	55.932,00
<i>- fondo crediti di dubbia esigibilità</i>			43.601,56	43.601,56	43.601,56
E) Spese Titolo 2.04 - Altri trasferimenti in conto capitale	(-)		0,00	0,00	0,00
F) Spese Titolo 4.00 - Quote di capitale amm.to dei mutui e prestiti obbligazionari	(-)		133.441,00	133.597,00	116.255,00
<i>di cui per estinzione anticipata di prestiti</i>			0,00	0,00	0,00
<i>di cui Fondo anticipazioni di liquidità</i>			0,00	0,00	0,00
G) Somma finale (G=A-AA+B+C-D-E-F)			-22.206,92	0,00	0,00
ALTRE POSTE DIFFERENZIALI, PER ECCEZIONI PREVISTE DA NORME DI LEGGE, CHE HANNO EFFETTO SULL'EQUILIBRIO EX ARTICOLO 162, COMMA 6, DEL TESTO UNICO DELLE LEGGI SULL'ORDINAMENTO DEGLI ENTI LOCALI					
H) Utilizzo risultato di amministrazione presunto per spese correnti e rimborso dei prestiti (2)	(+)		22.206,92	0,00	0,00
<i>di cui per estinzione anticipata di prestiti</i>			0,00		
I) Entrate di parte capitale destinate a spese correnti in base a specifiche disposizioni di legge o dei principi contabili	(+)		0,00	0,00	0,00
<i>di cui per estinzione anticipata di prestiti</i>			0,00	0,00	0,00
L) Entrate di parte corrente destinate a spese di investimento in base a specifiche disposizioni di legge o dei principi contabili	(-)		0,00	0,00	0,00
M) Entrate da accensione di prestiti destinate a estinzione anticipata dei prestiti	(+)		0,00	0,00	0,00
EQUILIBRIO DI PARTE CORRENTE (3) O=G+H+I-L+M			0,00	0,00	0,00

EQUILIBRI DI BILANCIO per BILANCIO DI PREVISIONE ASSESTATO - Parte Capitale

EQUILIBRIO ECONOMICO-FINANZIARIO			COMPETENZ A ANNO DI RIFERIMENT O DEL BILANCIO 2023	COMPETENZ A ANNO 2024	COMPETENZ A ANNO 2025
P) Utilizzo risultato di amministrazione presunto per spese di investimento (2)	(+)		1.316.010,00		
Q) Fondo pluriennale vincolato di entrata per spese in conto capitale	(+)		405.898,64	880.915,55	0,00
R) Entrate Titoli 4.00-5.00-6.00	(+)		2.542.719,76	1.475.353,79	30.000,00
C) Entrate Titolo 4.02.06 - Contributi agli investimenti direttamente destinati al rimborso dei prestiti da amministrazioni pubbliche	(-)		0,00	0,00	0,00
I) Entrate di parte capitale destinate a spese correnti in base a specifiche disposizioni di legge o dei principi contabili	(-)		0,00	0,00	0,00
S1) Entrate Titolo 5.02 per Riscossioni di crediti di breve termine	(-)		0,00	0,00	0,00
S2) Entrate Titolo 5.03 per Riscossioni di crediti di medio-lungo termine	(-)		0,00	0,00	0,00
T) Entrate Titolo 5.04 relative a Altre entrate per riduzioni di attività finanziaria	(-)		0,00	0,00	0,00
L) Entrate di parte corrente destinate a spese di investimento in base a specifiche disposizioni di legge o dei principi contabili	(+)		0,00	0,00	0,00
M) Entrate da accensione di prestiti destinate a estinzione anticipata dei prestiti	(-)		0,00	0,00	0,00
U) Spese Titolo 2.00 - Spese in conto capitale	(-)		4.264.628,40	2.356.269,34	30.000,00
<i>di cui fondo pluriennale vincolato di spesa</i>			<i>880.915,55</i>	<i>0,00</i>	<i>0,00</i>
V) Spese Titolo 3.01 per Acquisizioni di attività finanziarie	(-)		0,00	0,00	0,00
E) Spese Titolo 2.04 - Altri trasferimenti in conto capitale	(+)		0,00	0,00	0,00
EQUILIBRIO DI PARTE CAPITALE Z = P+Q+R-C-I-S1-S2-T+L-M-U-V+E			0,00	0,00	0,00

RIEPILOGO ENTRATE - ANNO 2023

Tit.	Descrizione	Previsione iniziale A	Previsione definitiva B	% Scost. C=B/A	Accertamenti D	% Realizzo E=D/B	Riscossioni F	Residuo G=D-F
	Avanzo	0,00	1.338.216,92	0,00	0,00			
	Fondo Pluriennale Vincolato per spese correnti	47.030,00	90.609,29	192,66				
	Fondo Pluriennale Vincolato per spese in conto capitale e incremento att. fin.	0,00	405.898,64	0,00				
1	Titolo I - Entrate tributarie	1.596.250,00	1.611.700,00	100,97	1.703.270,84	105,68	1.695.079,84	8.191,00
2	Titolo II - Trasferimenti correnti	916.284,00	1.072.171,93	117,01	995.014,07	92,80	531.909,23	463.104,84
3	Titolo III - Entrate extratributarie	1.152.947,00	1.300.747,00	112,82	1.336.099,67	102,72	916.946,21	419.153,46
4	Titolo IV - Entrate in conto capitale	1.280.828,71	2.542.719,76	198,52	1.103.095,57	43,38	192.467,67	910.627,90
5	Titolo V - Riduzione Attività finanziaria	0,00	0,00	0,00	0,00	0,00	0,00	0,00
6	Titolo VI - Accensione mutui	0,00	0,00	0,00	0,00	0,00	0,00	0,00
7	Titolo VII - Anticipazioni di tesoreria	200.000,00	200.000,00	100,00	0,00	0,00	0,00	0,00
9	Titolo IX - Servizi contro terzi	1.400.000,00	1.400.000,00	100,00	680.076,52	48,58	608.076,64	71.999,88
	Totale	6.593.339,71	9.962.063,54	151,09	5.817.556,67	58,40	3.944.479,59	1.873.077,08

RIEPILOGO SPESE - ANNO 2023

Tit.	Descrizione	Previsione iniziale A	Previsione definitiva B	% Scost. C=B/A	Impegni D	% Realizzo E=D/B	Pagamenti F	Residuo G=D-F
1	Titolo I - Spese correnti	3.579.070,00	3.963.994,14	110,75	3.419.090,15	86,25	3.112.858,62	306.231,53
2	Titolo II - Spese in conto capitale	1.280.828,71	4.264.628,40	332,96	1.235.580,91	28,97	523.294,72	712.286,19
3	Titolo III - Incremento di attività finanziarie	0,00	0,00	0,00	0,00	0,00	0,00	0,00
4	Titolo IV - Rimborso dei prestiti	133.441,00	133.441,00	100,00	133.439,82	100,00	133.439,82	0,00
5	Titolo V - Chiusura anticipazione ricevute da tesoreria	200.000,00	200.000,00	100,00	0,00	0,00	0,00	0,00
7	Titolo VII - Spese per conto terzi	1.400.000,00	1.400.000,00	100,00	680.076,52	48,58	674.272,21	5.804,31
	Totale	6.593.339,71	9.962.063,54	151,09	5.468.187,40	54,89	4.443.865,37	1.024.322,03

ENTRATE CORRENTI NON RIPETITIVE	
E.11.0 IMPOSTA MUNICIPALE PROPRIA RISCOSSA A SEGUITO DI ATTIVITA' DI VERIFICA E CONTROLLO	1.162,09
E.13.0 IMPOSTA COMUNALE SUGLI IMMOBILI (ICI) RISCOSSA A SEGUITO DI ATTIVITA' DI VERIFICA E CONTROLLO	771,60
E.15.0 IM.I.S. IMPOSTA IMMOBILIARE SEMPLICE RISCOSSA A SEGUITO DI ATTIVITA' DI VERIFICA E CONTROLLO	95.777,99
E.60.0 ALTRE IMPOSTE, TASSE E PROVENTI ASSIMILATI N.A.C. RISCOSE A SEGUITO DELL'ATTIVITA' ORDINARIA DI GESTIONE (TASSA AMMISSIONE A CONCORSI)	278,74
E.100.0 TRASFERIMENTI CORRENTI DA MINISTERI (PER CONSULTAZIONI ELETTORALI)	0,00
E.107.0 TRASFERIMENTI CORRENTI DA PRESIDENZA CONSIGLIO DEI MINISTRI (FONDO SOSTEGNO ATTIVITA' ECONOMICHE, ARTIGIANALI E COMMERCIALI - D.P.C.M. 24/09/2020)	0,00
E.109.0 TRASFERIMENTI CORRENTI DA MINISTERI (CONTRIBUTI PER CENTRI ESTIVI)	893,82
E.120.0 TRASFERIMENTI CORRENTI DA REGIONI E PROVINCE AUTONOME (PER ELEZIONI PROVINCIALI)	3.497,30
E.123.0 TRASFERIMENTI CORRENTI DA REGIONI E PROVINCE AUTONOME (A SEGUITO DI CALAMITA' NATURALI)	0,00
E.170.0 TRASFERIMENTI CORRENTI DA REGIONI E PROVINCE AUTONOME (CONTRIBUTI ARTT. 114 E 115 DEL D.L. 17 MARZO 2020 N. 18)	0,00
E.171.0 TRASFERIMENTI CORRENTI DA REGIONI E PROVINCE AUTONOME (TRASFERIMENTO COMPENSATIVO ART. 181 D.L. 19/05/2020 N. 34 - COSAP)	0,00
E.175.0 PNRR - M1 - C1 - INV. 1.2 - CUP C51C22000890006 - MITD - ABILITAZIONE AL CLOUD PER LE PA LOCALI	3.358,05
E.210.0 TRASFERIMENTI CORRENTI DA ALTRE AMMINISTRAZIONI CENTRALI N.A.C. (PER CENSIMENTI)	6,00
E.212.0 TRASFERIMENTI CORRENTI DA CONSORZI DI ENTI LOCALI: INTROITO FONDO CASSA DA EX CONSORZIO FORESTALE MEDIA VAL DI SOLE	0,00
E.349.0 PROVENTI DA MULTE, AMMENDE, SANZIONI E OBLAZIONI A CARICO DELLE IMPRESE (PER VIOLAZIONI A REGOLAMENTI, ORDINANZE E ALTRE NORME)	4.272,71
E.350.0 PROVENTI DA MULTE, AMMENDE, SANZIONI E OBLAZIONI A CARICO DELLE FAMIGLIE (PER VIOLAZIONI A REGOLAMENTI, ORDINANZE E ALTRE NORME)	543,92
E.351.0 PROVENTI DA MULTE, AMMENDE, SANZIONI E OBLAZIONI A CARICO DELLE FAMIGLIE (PER VIOLAZIONI AL CODICE DELLA STRADA)	11.212,90
E.352.0 PROVENTI DA MULTE, AMMENDE, SANZIONI E OBLAZIONI A CARICO DELLE IMPRESE (PER VIOLAZIONI AL CODICE DELLA STRADA)	2.760,50
E.719.0 ALTRE ENTRATE CORRENTI N.A.C.	0,00
E.731.0 ENTRATE DA STERILIZZAZIONE INVERSIONE CONTABILE IVA (REVERSE CHARGE)	0,00
E.738.0 INDENNIZZI DI ASSICURAZIONE CONTRO I DANNI	0,00
E.1006.0 ALIENAZIONE DI ATTREZZATURE (ALIENAZIONE AUTOMEZZI E ATTREZZATURE)	25.000,00
E.1016.0 CESSIONE DI TERRENI	0,00
E.1017.0 ALIENAZIONE DI BENI IMMOBILI	0,00
E.1018.1 PNRR - M1 - C1 - INV. 1.4 - CUP C51F22001170006 - MISURA 1.4.1 - ESPERIENZA DEL CITTADINO NEI SERVIZI PUBBLICI - COMUNI (APRILE 2022)	26.941,14
E.1018.2 PNRR - M1 - C1 - INV. 1.4 - CUP C51F22002460006 - MISURA 1.4.3 - ADOZIONE APP IO (COMUNI) APRILE 2022	0,00
E.1018.3 PNRR - M1 - C1 - INV. 1.4 - CUP C51F22001970006 - MISURA 1.4.4 - SPID CIE	0,00
E.1018.4 PNRR - M1 - C1 - INV. 1.3 - CUP C51F22009610006 - PIATTAFORMA DIGITALE NAZIONALE DATI	0,00
E.1021.0 ALIENAZIONE DI PARTECIPAZIONI IN ALTRE IMPRESE PARTECIPATE	0,00
E.1055.0 CONTRIBUTI AGLI INVESTIMENTI DA CONSORZI DI ENTI LOCALI (DA B.I.M. DELL'ADIGE - PIANI 2023)	25.091,25
E.1056.0 CONTRIBUTI AGLI INVESTIMENTI DA CONSORZI DI ENTI LOCALI (DA B.I.M. DELL'ADIGE - PIANO STRAORDINARIO	0,00
E.1057.0 CONTRIBUTI AGLI INVESTIMENTI DA CONSORZI DI ENTI LOCALI (PIANO DI VALLATA 2011/2015)	0,00
E.1058.0 CONTRIBUTI AGLI INVESTIMENTI DA CONSORZI DI ENTI LOCALI (DA B.I.M. DELL'ADIGE - PIANO STRAORDINARIO DERIVANTE DALL'ESTINZIONE ANTICIPATA DI MUTUI)	0,00
E.1059.0 CONTRIBUTI AGLI INVESTIMENTI DA CONSORZI DI ENTI LOCALI (DA B.I.M. DELL'ADIGE - PIANO 2021-2025)	4.573,13
E.1071.0 CONTRIBUTI AGLI INVESTIMENTI DA CONSORZI DI ENTI LOCALI (DA B.I.M. DELL'ADIGE - SOMMA URGENZA)	0,00
E.1117.0 CONTRIBUTI AGLI INVESTIMENTI DA REGIONI E PROVINCE AUTONOME (FONDO PER GLI INVESTIMENTI PROGRAMMATI DAI COMUNI)	442.808,67
E.1150.0 CONTRIBUTI AGLI INVESTIMENTI DA COMUNI (PROGETTO DI CERTIFICAZIONE AMBIENTALE - PROGETTO "EMAS")	0,00
E.1155.0 CONTRIBUTI AGLI INVESTIMENTI (SOCIETA' MALGHE)	0,00
E.1160.0 CONTRIBUTI AGLI INVESTIMENTI DA ALTRE AMMINISTRAZIONI LOCALI N.A.C. (MEZZI DI TRASPORTO - VIGILANZA BOSCHIVA)	0,00
E.1169.0 CONTRIBUTI AGLI INVESTIMENTI DA ALTRE AMMINISTRAZIONI LOCALI N.A.C. (CONTRIBUTO DA A.S.U.C. DI PIANO PER REALIZZAZIONE SITI PER RIFIUTI SOLIDI URBANI)	0,00
E.1223.0 CONTRIBUTI AGLI INVESTIMENTI DA COMUNI (SCUOLA DELL'INFANZIA)	0,00
E.1224.0 CONTRIBUTI AGLI INVESTIMENTI DA COMUNI (REALIZZAZIONE PERCORSO CHIESE)	0,00

Prospetto Entrate e Spese Una Tantum - Anno 2023

E.1225.0 CONTRIBUTI AGI INVESTIMENTI DA REGIONI E PROVINCE AUTONOME (LAVORI RIFACIMENTO PAVIMENTAZIONE E SOTTOSERVIZI IN VIA MARCONI E VIA PRATI)	0,00
E.1227.0 cONTRIBUTI AGI INVESTIMENTI DA REGIONI E PROVINCE AUTONOME (FONDO PAESAGGISTICO RURALE MONTANO)	0,00
E.1230.0 ENTRATE IN CONTO CAPITALE DOVUTE A RIMBORSI E RECUPERI DA IMPRESE (INDENNIZZI DA SOCIETA' DI ASSICURAZIONE)	0,00
E.1231.0 CONTRIBUTI AGLI INVESTIMENTI DA REGIONI E PROVINCE AUTONOME (RIPRISTINO HABITAT PASCOLI DELLA MALGA BRONZOLO)	0,00
E.1232.0 CONTRIBUTI AGLI INVESTIMENTI DA REGIONI E PROVINCE AUTONOME (RECINZIONE FUNZIONALE ALL'ESERCIZIO DEL PASCOLO DELLA MALGA BRONZOLO)	0,00
E.1233.0 CONTRIBUTI AGI INVESTIMENTI DA REGIONI E PROVINCE AUTONOME (CONTRIBUTO STATALE L. 145/2018 - ART. 1 - COMMA 107 E SEG.)	0,00
E.1234.0 PNRR - M2 - C4 - INV. 2.2 - CUP C52F22000510005 LEGGE 160/2019 - LAVORI DI RIQUALIFICAZIONE ENERGETICA IMPIANTO DI ILLUMINAZIONE PUBBLICA - SECONDO STRALCIO	50.000,00
E.1234.2023 PNRR - M2 - C4 - INV. 2.2 - CUP C52E23000460001 LEGGE 160/2019 - LAVORI DI RIQUALIFICAZIONE ENERGETICA IMPIANTO DI ILLUMINAZIONE PUBBLICA - TERZO STRALCIO	2.698,32
E.1235.0 CONTRIBUTI AGLI INVESTIMENTI DA REGIONI E PROVINCE AUTONOME (CONTRIBUTO STATALE D.L. 34/2019 - ART. 30 - COMMA 14TER)	0,00
E.1236.0 CONTRIBUTI AGLI INVESTIMENTI DA REGIONI E PROVINCE AUTONOME (FONDO ANTICONGIUNTURALE)	0,00
E.1237.0 CONTRIBUTI AGLI INVESTIMENTI DA REGIONI E PROVINCE AUTONOME (CONTRIBUTO STATALE D.L. 34/2019 - ART. 30 - COMMA 14BIS)	121.970,30
E.1238.0 CONTRIBUTI AGLI INVESTIMENTI DA REGIONI E PROVINCE AUTONOME (LAVORI MANUTENZIONE STRADE)	0,00
E.1239.0 CONTRIBUTI AGLI INVESTIMENTI DA REGIONI E PROVINCE AUTONOME (RIQUALIFICAZIONE ASSE VIARIO INTERNO ALL'ABITATO DI MEZZANA)	0,00
E.1240.0 CONTRIBUTI AGLI INVESTIMENTI DA REGIONI E PROVINCE AUTONOME (LAVORI RECUPERO AREE PRATIVE ABBANDONATE - SFALCIO)	0,00
E.1241.0 CONTRIBUTI AGLI INVESTIMENTI DA REGIONI E PROVINCE AUTONOME (CONTRIBUTO STATALE L. 234/2021 - ART. 1 - COMMA 407)	0,00
E.1242.0 CONTRIBUTI AGLI INVESTIMENTI DA REGIONI E PROVINCE AUTONOME (DIAGNOSI ENERGETICA DEGLI IMMOBILI COMUNALI)	0,00
E.1244.0 CONTRIBUTI AGLI INVESTIMENTI DA REGIONI E PROVINCE AUTONOME (ELABORAZIONE PIANO DI GESTIONE FORESTALE DEI BENI SILVOPASTORALI)	0,00
E.1245.0 CONTRIBUTI AGLI INVESTIMENTI DA REGIONI E PROVINCE AUTONOME (LAVORI RIFACIMENTO SOTTOSERVIZI E PAVIMENTAZIONE IN VIA MANZONI E IN VIA BRESADOLA)	0,00
E.1253.0 CONTRIBUTI AGLI INVESTIMENTI DA REGIONI E PROVINCE AUTONOME (SERVIZIO CALAMITA')	0,00
E.1255.0 CONTRIBUTI AGLI INVESTIMENTI DA COMUNITA' MONTANE (LAVORI DI ADEGUAMENTO DEL PALAZZETTO DELLO SPORT DI MEZZANA)	0,00
E.1256.0 CONTRIBUTI AGLI INVESTIMENTI DA COMUNITA' MONTANE (ATTREZZATURE PER PALAZZETTO DELLO SPORT)	35.000,00
E.1271.0 CONTRIBUTI AGLI INVESTIMENTI DA REGIONI E PROVINCE AUTONOME - SERVIZIO PREVENZIONE URGENTE (LAVORI DI MITIGAZIONE DEL RISCHIO DI COLATE DETRITICHE DAL RIO VAL DE LE POZE)	0,00
E.1272.0 CONTRIBUTI AGLI INVESTIMENTI DA REGIONI E PROVINCE AUTONOME - SERVIZIO PREVENZIONE URGENTE (LAVORI DI CONSOLIDAMENTO DEL COLLETTORE FOGNARIO A SERVIZIO DELL'ABITATO DI MARILLEVA 1400)	0,00
E.1273.0 CONTRIBUTI AGLI INVESTIMENTI DA REGIONI E PROVINCE AUTONOME - SERVIZIO PREVENZIONE URGENTE (LAVORI DI RIFACIMENTO E MESSA IN SICUREZZA DELLA FOGNATURA A SERVIZIO DI MARILLEVA 1400)	0,00
E.1275.0 CONTRIBUTI AGLI INVESTIMENTI DA IMPRESE (S.E.T. DISTRIBUZIONE S.P.A.)	16.000,00
E.1472.0 RISCOSSIONE CREDITI DI BREVE TERMINE DA ALTRE IMPRESE (REINTROITO INVESTIMENTI LIQUIDITA' ECCEDENTI IL FABBISOGNO DI CASSA)	0,00
E.2000.0 ANTICIPAZIONI DA ISTITUTO TESORIERE/BANCARIO (RISCOSSIONE DI SOMME PER ANTICIPAZIONI DI CASSA)	0,00
E.2022.0 FINANZIAMENTI A BREVE TERMINE DA REGIONI E PROVINCE AUTONOME (ANTICIPAZIONE FONDO FORESTALE PROVINCIALE PER ELABORAZIONE PIANO DI ASSESTAMENTO DEI BENI SILVOPASTORALI)	0,00
E.2023.0 ACCENSIONE DI MUTUI E ALTRI FINANZIAMENTI A MEDIO LUNGO TERMINE DA CONSORZI DI ENTI LOCALI (MUTUO BIM PER ACQUISTO IMPIANTO DI VIDEOSORVEGLIANZA)	0,00
E.2028.0 ACCENSIONE DI MUTUI E ALTRI FINANZIAMENTI A MEDIO LUNGO TERMINE DA CONSORZI DI ENTI LOCALI (MUTUO BIM PER RIQUALIFICAZIONE RETE ACQUEDOTTISTICA)	0,00
E.2038.0 ACCENSIONE DI MUTUI E ALTRI FINANZIAMENTI A MEDIO LUNGO TERMINE DA CONSORZI DI ENTI LOCALI (MUTUO BIM PER MANUTENZIONE STRAORDINARIA STRADE)	0,00
Totale Entrate	874.618,43
SPESE CORRENTI NON RIPETITIVE	
U.45.0 BENI PER CONSULTAZIONI ELETTORALI	0,00
U.46.0 ALTRE SPESE PER CONSULTAZIONI ELETTORALI	2.848,91

U.76.0 LIQUIDAZIONE PER FINE RAPPORTO DI LAVORO (PERSONALE UFFICIO SEGRETERIA)	9.172,46
U.135.0 SPESE PER COMMISSIONI E COMITATI DELL'ENTE (CONCORSI)	2.302,46

Prospetto Entrate e Spese Una Tantum - Anno 2023

U.140.0 PUBBLICAZIONE BANDI DI GARA	0,00
U.161.0 ALTRI BENI DI CONSUMO (ACQUISTO MATERIALI PER LA SANIFICAZIONE)	0,00
U.171.0 PNRR - M1 - C1 - INV. 1.2 - CUP C51C22000890006 - MITD - ABILITAZIONE AL CLOUD PER LE PA LOCALI	3.358,05
U.390.0 ALTRE PRESTAZIONI PER LO SVOLGIMENTO DEI CENSIMENTI	0,00
U.455.0 LIQUIDAZIONE PER FINE RAPPORTO DI LAVORO (GESTIONE DEI BENI)	13.587,72
U.461.1 RIMBORSI AD AMMINISTRAZIONI LOCALI DI SOMME NON DOVUTE O INCASSATE IN ECCESSO (VIGILANZA BOSCHIVA)	0,00
U.462.6 LIQUIDAZIONE PER FINE RAPPORTO DI LAVORO (VIGILANZA BOSCHIVA)	3.731,57
U.469.0 SPESE PER RISARCIMENTO DANNI	0,00
U.606.0 LIQUIDAZIONE PER FINE RAPPORTO DI LAVORO (UFFICIO TECNICO)	0,00
U.624.0 LIQUIDAZIONE PER FINE RAPPORTO DI LAVORO (PERSONALE UFFICIO TECNICO)	17.126,46
U.681.0 ALTRE SPESE LEGALI (GIUDICE DI PACE)	0,00
U.717.0 LIQUIDAZIONE PER FINE RAPPORTO DI LAVORO (POLIZIA LOCALE)	1.512,53
U.886.0 LIQUIDAZIONE PER FINE RAPPORTO DI LAVORO (SCUOLA DELL'INFANZIA)	588,72
U.901.0 TRASFERIMENTI CORRENTI AD ALTRE IMPRESE (FONDO SOSTEGNO ATTIVITA' ECONOMICHE, ARTIGIANALI E COMMERCIALI - D.P.C.M. 24/09/2020)	15.422,00
U.2214.0 TRASFERIMENTI CORRENTI A ALTRE IMPRESE (CONCORSO DI IDEE PER RIQUALIFICAZIONI URBANISTICHE)	0,00
U.2216.0 SPESE PER INDENNIZZI	0,00
U.2218.0 TRASFERIMENTI CORRENTI A ALTRE IMPRESE PARTECIPATE	0,00
U.2219.0 RIMBORSI DI PARTE CORRENTE A IMPRESE DI SOMME NON DOVUTE O INCASSATE IN ECCESSO	0,00
U.2220.0 ALTRE SPESE PER CONTRATTI DI SERVIZIO PUBBLICO (SGOMBRO NEVE)	93.189,51
U.2683.0 RIMBORSI DI PARTE CORRENTE A FAMIGLIE DI SOMME NON DOVUTE (RESTITUZIONE DI TRIBUTI AI CONTRIBUENTI)	41.213,00
U.2684.0 RIMBORSI DI PARTE CORRENTE A IMPRESE DI SOMME NON DOVUTE (RESTITUZIONE DI TRIBUTI AI CONTRIBUENTI)	0,00
U.2721.0 VERSAMENTO I.V.A. A DEBITO PER GESTIONI COMMERCIALI (INVERSIONE CONTABILE - REVERSE CHARGE)	0,00
U.3016.0 ACQUISTO ATTREZZATURE PER LA SALA DEI MONTI	0,00
U.3018.1 PNRR - M1 - C1 - INV. 1.4 - CUP C51F22001170006 - MISURA 1.4.1 - ESPERIENZA DEL CITTADINO NEI SERVIZI PUBBLICI - COMUNI (APRILE 2022)	26.941,14
U.3018.2 PNRR - M1 - C1 - INV. 1.4 - CUP C51F22002460006 - MISURA 1.4.3 - ADOZIONE APP IO (COMUNI) APRILE 2022	0,00
U.3018.3 PNRR - M1 - C1 - INV. 1.4 - CUP C51F22001970006 - MISURA 1.4.4 - SPID CIE	0,00
U.3018.4 PNRR - M1 - C1 - INV. 1.3 - CUP C51F22009610006 - PIATTAFORMA DIGITALE NAZIONALE DATI	0,00
U.3020.0 MACCHINE PER UFFICIO (UFFICI COMUNALI)	0,00
U.3021.0 SOFTWARE (UFFICI COMUNALI)	241,56
U.3022.0 HARDWARE (UFFICI COMUNALI)	3.486,76
U.3023.0 MOBILI E ARREDI (UFFICI COMUNALI)	0,00
U.3024.0 MOBILI E ARREDI (ACQUISTO MOBILI PER APPARTAMENTO IN P.ED. 216/1 IN C.C. MEZZANA)	0,00
U.3026.0 MEZZI DI TRASPORTO (SERVIZI GENERALI)	0,00
U.3028.0 CONTRIBUTI AGLI INVESTIMENTI A ISTITUZIONI SOCIALI PRIVATE (CONTRIBUTI ALLE PARROCCHIE)	16.000,00
U.3029.0 CONTRIBUTI AGLI INVESTIMENTI A COMUNI (COMPARTECIPAZIONE ALLA SPESA PER ACQUISTO SOFTWARE)	0,00
U.3055.0 INCARICHI PROFESSIONALI PER LA REALIZZAZIONE DI INVESTIMENTI	7.051,98
U.3056.0 INCARICHI PROFESSIONALI PER LA REALIZZAZIONE DI INVESTIMENTI (RILEVANTI I.V.A.)	8.303,98
U.3057.0 MEZZI DI TRASPORTO (GESTIONE BENI)	189.048,00
U.3058.0 CONTRIBUTI AGLI INVESTIMENTI A COMUNI (COMPARTECIPAZIONE ALLA SPESA PER ACQUISTO AUTOMEZZO)	0,00
U.3059.0 MEZZI DI TRASPORTO (VIGILANZA BOSCHIVA)	0,00
U.3060.0 CONTRIBUTO AGLI INVESTIMENTI ALLA COMUNITA' DI VALLE: INTEGRAZIONE FONDO STRATEGICO TERRITORIALE	0,00
U.3061.0 CONTRIBUTI AGLI INVESTIMENTI A COMUNI (PER VIGILANZA BOSCHIVA)	0,00
U.3062.0 ATTREZZATURE (GESTIONE BENI)	4.702,01
U.3063.0 INCARICHI PROFESSIONALI PER LA REALIZZAZIONE DI INVESTIMENTI (DIAGNOSI ENERGETICA DEGLI IMMOBILI COMUNALI)	0,00
U.3070.0 IMPIANTI (ACQUISTO IMPIANTO DI VIDEOSORVEGLIANZA)	0,00
U.3081.0 BENI IMMOBILI (SOSTITUZIONE SERRAMENTI ESTERNI DELLA SEDE MUNICIPALE)	0,00
U.3081.5000 FONDO PLURIENNALE VINCOLATO - BENI IMMOBILI (SOSTITUZIONE SERRAMENTI ESTERNI DELLA SEDE MUNICIPALE)	0,00

U.3082.0 BENI IMMOBILI (MANUTENZIONE STRAORDINARIA SEDE MUNICIPALE)	0,00
U.3090.0 BENI IMMOBILI	0,00
U.3091.0 TERRENI	0,00

Prospetto Entrate e Spese Una Tantum - Anno 2023

U.3095.0 BENI IMMOBILI (MANUTENZIONE STRAORDINARIA)	2.590,58
U.3095.5000 FONDO PLURIENNALE VINCOLATO - BENI IMMOBILI (MANUTENZIONE STRAORDINARIA)	0,00
U.3108.0 BENI IMMOBILI (RIQUALIFICAZIONE MALGA BRONZOLO)	0,00
U.3108.1 BENI IMMOBILI (RIPRISTINO HABITAT PASCOLI DELLA MALGA BRONZOLO)	99,03
U.3108.2 BENI IMMOBILI (RECINZIONE FUNZIONALE ALL'ESERCIZIO DEL PASCOLO DELLA MALGA BRONZOLO)	0,00
U.3108.5001 FONDO PLURIENNALE VINCOLATO - BENI IMMOBILI (RIPRISTINO HABITAT PASCOLI DELLA MALGA BRONZOLO)	0,00
U.3110.0 BENI IMMOBILI (MANUTENZIONE STRAORDINARIA PATRIMONIO SILVO-PASTORALE)	27.334,82
U.3110.5000 FONDO PLURIENNALE VINCOLATO - BENI IMMOBILI (MANUTENZIONE STRAORDINARIA PATRIMONIO SILVO-PASTORALE)	0,00
U.3113.0 BENI IMMOBILI (SISTEMAZIONE/RIPRISTINO DEL PAESAGGIO RURALE MONTANO IN LOCALITA' MAS BRUSA')	0,00
U.3114.0 INFRASTRUTTURE IDRAULICHE (RAZIONALIZZAZIONE ACQUE AD USO IRRIGUO E MISURAZIONE PORTATE)	0,00
U.3115.0 INCARICHI PROFESSIONALI PER LA REALIZZAZIONE DI INVESTIMENTI (ELABORAZIONE PIANO DI GESTIONE FORESTALE DEI BENI SILVOPASTORALI)	0,00
U.3116.0 BENI IMMOBILI (SISTEMAZIONE/RIPRISTINO DEL PAESAGGIO RURALE MONTANO IN ORTISE' E MENAS)	0,00
U.3116.5000 FONDO PLURIENNALE VINCOLATO - BENI IMMOBILI (SISTEMAZIONE/RIPRISTINO DEL PAESAGGIO RURALE MONTANO IN ORTISE' E MENAS)	0,00
U.3117.0 BENI IMMOBILI (LAVORI DI RIQUALIFICAZIONE DEL PAESAGGIO RURALE MONTANO IN TOSCAJAN)	0,00
U.3150.0 CONTRIBUTO SISTEMAZIONE EDIFICI CULTO	0,00
U.3221.0 RIMBORSI IN CONTO CAPITALE A FAMIGLIE DI SOMME NON DOVUTE O INCASSATE IN ECCESSO (RESTITUZIONE PROVENTI PER PERMESSI DI COSTRUZIONE)	1.396,82
U.3222.0 TRASFERIMENTO ALLA COMUNITA' DI VALLE PER STESURA P.A.E.S. (PIANO D'AZIONE PER L'ENERGIA SOSTENIBILE)	0,00
U.3225.0 CONTRIBUTI AGLI INVESTIMENTI A ISTITUZIONI SOCIALI PRIVATE (ACQUISTO AUTOMEZZO CORPO VIGILI DEL FUOCO VOLONARI)	300.000,00
U.3226.0 CONTRIBUTI AGLI INVESTIMENTI A ISTITUZIONI SOCIALI PRIVATE (CORPO VIGILI DEL FUOCO VOLONTARI)	12.000,00
U.3227.0 PREDISPOSIZIONE PIANO DI PROTEZIONE CIVILE	0,00
U.3227.5000 FONDO PLURIENNALE VINCOLATO - PREDISPOSIZIONE PIANO DI PROTEZIONE CIVILE	0,00
U.3228.0 CONTRIBUTI AGLI INVESTIMENTI A ISTITUZIONI SOCIALI PRIVATE (PROTEZIONE CIVILE)	0,00
U.3229.0 MEZZI DI TRASPORTO (POLIZIA LOCALE)	0,00
U.3238.0 CONTRIBUTI AGLI INVESTIMENTI A COMUNI (ISTRUZIONE PRIMARIA)	0,00
U.3240.0 CONTRIBUTI AGLI INVESTIMENTI A COMUNI (ISTRUZIONE MEDIA)	3.738,99
U.3241.0 MACCHINE PER UFFICIO (SCUOLA DELL'INFANZIA)	300,12
U.3242.0 HARDWARE (BIBLIOTECA)	0,00
U.3245.0 CONTRIBUTI AGLI INVESTIMENTI A COMUNI (PER LAVORI RISTRUTTURAZIONE SCUOLA DELL'INFANZIA DI MEZZANA)	0,00
U.3249.0 MOBILI E ARREDI (BIBLIOTECA)	0,00
U.3250.0 MOBILI E ARREDI (SCUOLA DELL'INFANZIA)	3.904,00
U.3250.5000 FONDO PLURIENNALE VINCOLATO - MOBILI E ARREDI (SCUOLA DELL'INFANZIA)	0,00
U.3260.0 FABBRICATI AD USO ISTITUZIONALE (MANUTENZIONE EDIFICIO EX SEGHERIA IN VIA PER MARILLEVA)	0,00
U.3265.0 ACQUISTO EDIFICIO "MULINO DI ORTISE"	0,00
U.3341.0 ATTREZZATURE (REALIZZAZIONE PERCORSO CHIESE)	0,00
U.3341.5000 FONDO PLURIENNALE VINCOLATO - ATTREZZATURE (REALIZZAZIONE PERCORSO CHIESE)	0,00
U.3351.0 CONTRIBUTI AGLI INVESTIMENTI A ISTITUZIONI SOCIALI PRIVATE	1.000,00
U.3390.0 SPESE PER VARIANTE AL PIANO REGOLATORE GENERALE	20.300,80
U.3390.5000 FONDO PLURIENNALE VINCOLATO - SPESE PER VARIANTE AL PIANO REGOLATORE GENERALE	0,00
U.3392.0 BENI IMMOBILI (REALIZZAZIONE SITI PER POSA "CUPOLE" PER RIFIUTI SOLIDI URBANI)	0,00
U.3392.5000 FONDO PLURIENNALE VINCOLATO - BENI IMMOBILI (REALIZZAZIONE SITI PER POSA "CUPOLE" PER RIFIUTI SOLIDI URBANI)	0,00
U.3393.0 CONTRIBUTI AGLI INVESTIMENTI ALLA COMUNITA' DI VALLE (COMPARTECIPAZIONE SPESA PER REALIZZAZIONE ISOLA ECOLOGICA A MARILLEVA 1400)	0,00
U.3393.5000 FONDO PLURIENNALE VINCOLATO - CONTRIBUTI AGLI INVESTIMENTI ALLA COMUNITA' DI VALLE (COMPARTECIPAZIONE SPESA PER REALIZZAZIONE ISOLA ECOLOGICA A MARILLEVA 1400)	0,00
U.3395.0 BENI IMMOBILI (MANUTENZIONE STRAORDINARIA CENTRO RECUPERO MATERIALI)	0,00
U.3398.0 OPERE PER LA SISTEMAZIONE DEL SUOLO (RECUPERO AREE PRATIVE ABBANDONATE - SFALCIO)	0,00
U.3491.0 INFRASTRUTTURE IDRAULICHE (MANUTENZIONE STRAORDINARIA ACQUEDOTTI)	0,00

U.3492.0 INFRASTRUTTURE IDRAULICHE (RIQUALIFICAZIONE RETE ACQUEDOTTISTICA)	0,00
U.3493.0 INFRASTRUTTURE IDRAULICHE (SISTEMAZIONE ACQUEDOTTO IN VIA PER MARILLEVA)	0,00

Prospetto Entrate e Spese Una Tantum - Anno 2023

U.3493.5000 FONDO PLURIENNALE VINCOLATO - INFRASTRUTTURE IDRAULICHE (SISTEMAZIONE ACQUEDOTTO IN VIA PER MARILLEVA)	0,00
U.3510.0 INFRASTRUTTURE IDRAULICHE (MANUTENZIONE STRAORDINARIA FOGNATURE)	0,00
U.3510.5000 FONDO PLURIENNALE VINCOLATO - INFRASTRUTTURE IDRAULICHE (MANUTENZIONE STRAORDINARIA)	0,00
U.3511.0 INFRASTRUTTURE IDRAULICHE (LAVORI DI RIFACIMENTO E MESSA IN SICUREZZA DELLA FOGNATURA A SERVIZIO DI MARILLEVA 1400)	35,00
U.3511.5000 FONDO PLURIENNALE VINCOLATO - INFRASTRUTTURE IDRAULICHE (LAVORI DI RIFACIMENTO E MESSA IN SICUREZZA DELLA FOGNATURA A SERVIZIO DI MARILLEVA 1400)	0,00
U.3611.0 ATTREZZATURE (PARCHI GIOCO)	0,00
U.3615.0 BENI IMMOBILI (REALIZZAZIONE PARCHI GIOCO)	0,00
U.3616.0 BENI IMMOBILI (MANUTENZIONE STRAORDINARIA PARCHI E GIARDINI)	32.476,51
U.3618.0 BENI IMMOBILI (RIFACIMENTO SENTIERI)	0,00
U.3620.0 IMPIANTI SPORTIVI (MANUTENZIONE STRAORDINARIA)	6.039,00
U.3620.5000 FONDO PLURIENNALE VINCOLATO - IMPIANTI SPORTIVI (MANUTENZIONE STRAORDINARIA)	0,00
U.3623.0 IMPIANTI SPORTIVI (MANUTENZIONE STADIO CANOA)	0,00
U.3624.0 IMPIANTI SPORTIVI (REALIZZAZIONE CAMPO DA BEACH VOLLEY)	0,00
U.3625.0 IMPIANTI SPORTIVI (LAVORI DI ADEGUAMENTO DEL PALAZZETTO DELLO SPORT DI MEZZANA)	0,00
U.3629.0 IMPIANTI SPORTIVI (LAVORI PER REALIZZAZIONE CUCINA PRESSO IL PALAZZETTO DELLO SPORT)	36.498,56
U.3631.0 ATTREZZATURE (ACQUISTO E MANUTENZIONE MACCHINE E ATTREZZATURE SPORTIVE)	0,00
U.3633.0 IMPIANTI (PER MOBILITA' ELETTRICA)	0,00
U.3634.0 CONTRIBUTI AGLI INVESTIMENTI A ISTITUZIONI SOCIALI PRIVATE (NEL CAMPO DELLO SPORT)	6.604,58
U.3635.0 CONTRIBUTI AGLI INVESTIMENTI A ISTITUZIONI SOCIALI PRIVATE (RIQUALIFICAZIONE AREE ESTERNE AL PALAZZETTO DELLO SPORT)	0,00
U.3635.5000 FONDO PLURIENNALE VINCOLATO - CONTRIBUTI AGLI INVESTIMENTI A ISTITUZIONI SOCIALI PRIVATE (RIQUALIFICAZIONE AREE ESTERNE AL PALAZZETTO DELLO SPORT)	0,00
U.3676.0 CIMITERI (MANUTENZIONE STRAORDINARIA)	0,00
U.3676.5000 FONDO PLURIENNALE VINCOLATO - CIMITERI (MANUTENZIONE STRAORDINARIA)	0,00
U.3678.0 CIMITERI (LAVORI CIMITERO DI ORTISE)	9.671,78
U.3678.5000 FONDO PLURIENNALE VINCOLATO - CIMITERI (LAVORI CIMITERO DI ORTISE)	0,00
U.3682.0 LAVORI DI RIFACIMENTO SOTTOSERVIZI E PAVIMENTAZIONE IN VIA MANZONI E IN VIA BRESADOLA	0,00
U.3682.5000 FONDO PLURIENNALE VINCOLATO - LAVORI DI RIFACIMENTO SOTTOSERVIZI E PAVIMENTAZIONE IN VIA MANZONI E IN VIA BRESADOLA	0,00
U.3683.0 INFRASTRUTTURE STRADALI (LAVORI DI MESSA IN SICUREZZA MARCIAPIEDE IN VIA PER MARILLEVA)	0,00
U.3683.1 INFRASTRUTTURE STRADALI (RIPRISTINO SICUREZZA MARCIAPIEDE IN VIA PER MARILLEVA)	98.576,36
U.3684.0 INFRASTRUTTURE STRADALI (RIFACIMENTO ATTRAVERSAMENTO RIO VAL DE LA BERTA - ORTIOI)	0,00
U.3685.0 INFRASTRUTTURE STRADALI (RIQUALIFICAZIONE ASSE VIARIO INTERNO ABITATO DI MEZZANA)	0,00
U.3685.5000 FONDO PLURIENNALE VINCOLATO - INFRASTRUTTURE STRADALI (RIQUALIFICAZIONE ASSE VIARIO INTERNO ABITATO DI MEZZANA)	0,00
U.3686.0 INFRASTRUTTURE STRADALI (MANUTENZIONE STRAORDINARIA)	10.057,77
U.3687.0 INFRASTRUTTURE STRADALI (RIFACIMENTO SOTTOPASSO STRADA SOLE ALTO)	0,00
U.3687.5000 FONDO PLURIENNALE VINCOLATO - INFRASTRUTTURE STRADALI (RIFACIMENTO SOTTOPASSO STRADA SOLE)	0,00
U.3688.0 INFRASTRUTTURE STRADALI (SISTEMAZIONE VIABILITA' IN RONCIO, MENAS E MEZZANA)	0,00
U.3688.5000 FONDO PLURIENNALE VINCOLATO - INFRASTRUTTURE STRADALI (SISTEMAZIONE VIABILITA' IN RONCIO, MENAS E MEZZANA)	0,00
U.3689.0 INFRASTRUTTURE STRADALI (SISTEMAZIONE STRADE INTERNE ED ARREDO URBANO)	2.172,84
U.3690.0 LAVORI DI RIFACIMENTO PAVIMENTAZIONE E SOTTOSERVIZI IN VIA MARCONI E IN VIA PRATI	0,00
U.3690.5000 FONDO PLURIENNALE VINCOLATO - LAVORI DI RIFACIMENTO PAVIMENTAZIONE E SOTTOSERVIZI IN VIA MARCONI E IN VIA PRATI	0,00
U.3691.0 TERRENI (SPESE PER INTAVOLAZIONE AREE E SERVITU')	0,00
U.3692.0 OPERE PER LA SISTEMAZIONE DEL SUOLO (LAVORI D'URGENZA PER EVENTI CALAMITOSI)	0,00
U.3693.0 OPERE PER LA SISTEMAZIONE DEL SUOLO (MANUTENZIONE STRAORDINARIA OPERE DI SICUREZZA)	0,00
U.3694.0 LAVORI DI RIQUALIFICAZIONE DELL'AREA EX CASEIFICIO DI MEZZANA IN PIAZZA DELLA NOVALINA	0,00
U.3694.5000 FONDO PLURIENNALE VINCOLATO - LAVORI DI RIQUALIFICAZIONE DELL'AREA EX CASEIFICIO DI MEZZANA IN PIAZZA DELLA NOVALINA	0,00

U.3695.0 INFRASTRUTTURE STRADALI (MANUTENZIONE STRAORDINARIA ILLUMINAZIONE PUBBLICA)	0,00
U.3696.0 INFRASTRUTTURE STRADALI (MESSA IN SICUREZZA MURATURA SOSTEGNO STRADA COMUNALE IN VIA A. MATURI)	39.554,57

Prospetto Entrate e Spese Una Tantum - Anno 2023

U.3697.0 INFRASTRUTTURE STRADALI (RIFACIMENTO PONTI VIABILITA')	0,00
U.3697.5000 FONDO PLURIENNALE VINCOLATO - INFRASTRUTTURE STRADALI (RIFACIMENTO PONTI VIABILITA')	0,00
U.3698.0 INFRASTRUTTURE STRADALI (ILLUMINAZIONE PASSEGGIATA ALBARE')	5.429,58
U.3698.5000 FONDO PLURIENNALE VINCOLATO - INFRASTRUTTURE STRADALI (ILLUMINAZIONE PASSEGGIATA ALBARE')	0,00
U.3699.0 INFRASTRUTTURE STRADALI (ALLARGAMENTO E MESSA IN SICUREZZA INGRESSO VIABILITA' DI ORTISE' DA MENAS	0,00
U.3699.5000 FONDO PLURIENNALE VINCOLATO - INFRASTRUTTURE STRADALI (ALLARGAMENTO E MESSA IN SICUREZZA INGRESSO VIABILITA' DI ORTISE' DA MENAS	0,00
U.3700.0 PNRR - M2 - C4 - INV. 2.2 - CUP C52F22000510005 LEGGE 160/2019 - LAVORI DI RIQUALIFICAZIONE ENERGETICA IMPIANTO DI ILLUMINAZIONE PUBBLICA - SECONDO STRALCIO	155.998,44
U.3700.2023 PNRR - M2 - C4 - INV. 2.2 - CUP C52E23000460001 LEGGE 160/2019 - LAVORI DI RIQUALIFICAZIONE ENERGETICA IMPIANTO DI ILLUMINAZIONE PUBBLICA - TERZO STRALCIO	2.733,32
U.3700.5000 FONDO PLURIENNALE VINCOLATO - INTERVENTI DI EFFICIENTAMENTO ENERGETICO ILLUMINAZIONE PUBBLICA	0,00
U.3700.7023 FONDO PLURIENNALE VINCOLATO - PNRR - M2 - C4 - INV. 2.2 - CUP C52E23000460001 LEGGE 160/2019 - LAVORI DI RIQUALIFICAZIONE ENERGETICA IMPIANTO DI ILLUMINAZIONE PUBBLICA - TERZO STRALCIO	0,00
U.3701.0 ATTREZZATURE (ACQUISTO PARCOMETRI)	0,00
U.3702.0 ATTREZZATURE (ACQUISTO SEGNALETICA ED ATTREZZATURE PER CIRCOLAZIONE STRADALE E SERVIZI	0,00
U.3703.0 INFRASTRUTTURE (REALIZZAZIONE NUOVA CABINA ELETTRICA A MARILLEVA 1400)	0,00
U.3704.0 ATTREZZATURE (RINNOVO LUMINARIE NATALIZIE)	17.885,20
U.3705.0 INFRASTRUTTURE (REALIZZAZIONE NUOVA CABINA ELETTRICA A ORTISE')	98.619,94
U.3705.5000 FONDO PLURIENNALE VINCOLATO - INFRASTRUTTURE (REALIZZAZIONE NUOVA CABINA ELETTRICA A ORTISE')	0,00
U.3706.0 CONTRIBUTI AGLI INVESTIMENTI AI COMUNI (COMPARTECIPAZIONE SPESA PER ACQUISTO ATTREZZATURE PER CIRCOLAZIONE STRADALE)	0,00
U.3707.0 LAVORI DI RIQUALIFICAZIONE DEL PERCORSO PEDONALE IN SINISTRA DEL TORRENTE NOCE MEDIANTE RIFACIMENTO PIAZZOLE DI SOSTA	84.786,87
U.3707.5000 FONDO PLURIENNALE VINCOLATO - LAVORI DI RIQUALIFICAZIONE DEL PERCORSO PEDONALE IN SINISTRA DEL TORRENTE NOCE MEDIANTE RIFACIMENTO PIAZZOLE DI SOSTA	0,00
U.3711.0 OPERE PER LA SISTEMAZIONE DEL SUOLO (LAVORI DI MITIGAZIONE DEL RISCHIO DI COLATE DETRITICHE DAL RIO VAL DE LE POZE)	0,00
U.3712.0 OPERE PER LA SISTEMAZIONE DEL SUOLO (LAVORI DI CONSOLIDAMENTO DEL COLLETTORE FOGNARIO A SERVIZIO DELL'ABITATO DI MARILLEVA 1400)	0,00
U.3712.5000 FONDO PLURIENNALE VINCOLATO - OPERE PER LA SISTEMAZIONE DEL SUOLO (LAVORI DI CONSOLIDAMENTO DEL COLLETTORE FOGNARIO A SERVIZIO DELL'ABITATO DI MARILLEVA 1400)	0,00
U.3833.0 CONTRIBUTI AGLI INVESTIMENTI A ISTITUZIONI SOCIALI PRIVATE (TURISMO)	0,00
U.3904.0 ACQUISTO E POSIZIONAMENTO DEFIBRILLATORI	0,00
U.3908.0 BENI IMMOBILI (SPESE GESTIONE INTERVENTI ABUSIVISMO EDILIZIO)	0,00
U.3910.0 CONCESSIONE CREDITI DI BREVE PERIODO (IMPIEGO ECCEDENZE PROVVISORIE DI CASSA)	0,00
U.4000.0 RESTITUZIONE DI SOMME PER ANTICIPAZIONI DI CASSA	0,00
U.4260.0 RIMBORSO DI QUOTA CAPITALE DI MUTUI E PRESTITI PER ESTINZIONE ANTICIPATA	0,00
Totale Uscite	1.439.634,30
Sbilancio entrate meno spese non ripetitive	-565.015,87

ELENCO ANALITICO DELLE RISORSE ACCANTONATE NEL RISULTATO DI AMMINISTRAZIONE (*)

Capitolo di spesa	Descrizione	Risorse accantonate al 1/1/2023	Risorse accantonate applicate al bilancio dell'esercizio 2023 (con segno -)	Risorse accantonate stanziare nella spesa del bilancio dell'esercizio 2023	Variazione accantonamenti effettuata in sede di rendiconto (con segno +/-)	Risorse accantonate nel risultato di amministrazione al 31/12/2023
		(a)	(b)	(c)	(d)	(e)=(a)+(b)+(c)+(d)
Fondo crediti di dubbia esigibilità						
Cap. 27100	FONDO CREDITI DI DUBBIA E DIFFICILE ESASIONE DI PARTE CORRENTE	174.942,95	0,00	0,00	-28.389,39	146.553,56
Totale Fondo crediti di dubbia esigibilità		174.942,95	0,00	0,00	-28.389,39	146.553,56

ELENCO ANALITICO DELLE RISORSE VINCOLATE NEL RISULTATO DI AMMINISTRAZIONE (*)

Cap. di entrata	Descrizione	Cap. di spesa correlato	Descrizione	Risorse vinc. nel risultato di amministrazione al 1/1/2023	Risorse vincolate applicate al bilancio dell'esercizio 2023	Entrate vincolate accertate nell'esercizio 2023	Impegni eserc. 2023 finanziati da entrate vincolate accertate nell'esercizio o da quote vincolate del risultato di amministrazione	Fondo plur. vinc. al 31/12/2023 finanziato da entrate vincolate accertate nell'esercizio o da quote vincolate del risultato di amministrazione	Cancellazione di residui attivi vincolati o eliminazione del vincolo su quote del risultato di amministrazione (+) e cancellazione di residui passivi finanziari da risorse vincolate (-) (gestione dei residui)	Cancellazione nell'esercizio N di impegni finanziari dal fondo pluriennale vincolato dopo l'approvazione del rendiconto dell'esercizio 2022 non rimpiegnati nell'esercizio 2023	Risorse vincolate nel bilancio al 31/12/2023	Risorse vincolate nel risultato di amministrazione al 31/12/2023
				(a)	(b)	(c)	(d)	(e)	(f)	(g)	(h)=(b)+(c)-(d)-(e)+(+g)	(i)=(a)+(c)-(d)-(e)-(f)+(g)
Vincoli derivanti dalla legge												
Cap. 010	Fondo funzioni ex art. 106 DL 34/2020	Cap. 010	SPECIFICARE SPESA	96.121,00	0,00	0,00	0,00	0,00	-2.764,00	0,00	0,00	98.885,00
Totale Vincoli derivanti dalla legge				96.121,00	0,00	0,00	0,00	0,00	-2.764,00	0,00	0,00	98.885,00
Vincoli derivanti da Trasferimenti												
Cap. 010	Contributo P.A.T. - Fondo Paesaggistico rurale-montano	Cap. 010	SPECIFICARE SPESA	7.595,32	0,00	0,00	0,00	0,00	0,00	0,00	0,00	7.595,32
Cap. 10100	TRASFERIMENTI CORRENTI DA PRESIDENZA CONSIGLIO DEI MINISTRI (FONDO SOSTEGNO ATTIVITA' ECONOMICHE, ARTIGIANALI E COMMERCIALI - D.P.C.M. 24/09/2020)	Cap. 9010	TRASFERIMENTI CORRENTI AD ALTRE IMPRESE (FONDO SOSTEGNO ATTIVITA' ECONOMICHE, ARTIGIANALI E COMMERCIALI - D.P.C.M. 24/09/2020)	15.422,00	15.422,00	0,00	15.422,00	0,00	0,00	0,00	0,00	0,00
Cap. 10900	Ristori di spesa - centri estivi 2023	Cap. 20000	TRASFERIMENTI CORRENTI A ISTITUZIONI SOCIALI PRIVATE (ENTI O ASSOCIAZIONI SPORTIVE)	0,00	0,00	893,82	893,82	0,00	0,00	0,00	0,00	0,00
Cap. 12900	Ristori di spesa - Contributo straordinario per continuita' dei servizi erogati per utenze elettriche anno 2023	Cap. 010		0,00	0,00	16.778,00	16.778,00	0,00	0,00	0,00	0,00	0,00
Cap. 12910	Contributo P.A.T. - Fondo Perequativo per fronteggiare l'incremento dei prezzi dell'energia: quota per il 2022	Cap. 010		6.784,92	6.784,92	0,00	6.784,92	0,00	0,00	0,00	0,00	0,00
Cap. 17500	PNRR - M1 - C1 - INV. 1.2 - CUP C51C2200050006 - MITO - ABILITAZIONE AL CLOUD PER LE PALOCCI	Cap. 17100	PNRR - M1 - C1 - INV. 1.2 - CUP C51C2200050006 - MITO - ABILITAZIONE AL CLOUD PER LE PALOCCI	0,00	0,00	3.358,05	3.358,05	0,00	0,00	0,00	0,00	0,00
Cap. 101810	PNRR - M1 - C1 - INV. 1.4 - CUP C51F22001170006 - MISURA 1.4.1 - ESPERIENZA DEL CITTADINO NEI SERVIZI PUBBLICI - COMUNI (APRILE 2022)	Cap. 010		0,00	0,00	26.941,14	26.941,14	0,00	0,00	0,00	0,00	0,00
Cap. 123400	PNRR - M2 - C4 - INV. 2.2 - CUP C52F22000510005 LEGGE 160/2019 - LAVORI DI RIQUALIFICAZIONE ENERGETICA IMPIANTO DI ILLUMINAZIONE PUBBLICA - SECONDO STRALCIO	Cap. 37000	PNRR - M2 - C4 - INV. 2.2 - CUP C52F22000510005 LEGGE 160/2019 - LAVORI DI RIQUALIFICAZIONE ENERGETICA IMPIANTO DI ILLUMINAZIONE PUBBLICA - SECONDO STRALCIO	0,00	0,00	50.000,00	50.000,00	0,00	0,00	0,00	0,00	0,00
Cap. 12342023	PNRR - M2 - C4 - INV. 2.2 - CUP C52E23000460001 LEGGE 160/2019 - LAVORI DI RIQUALIFICAZIONE ENERGETICA IMPIANTO DI ILLUMINAZIONE PUBBLICA - TERZO STRALCIO	Cap. 37002023	PNRR - M2 - C4 - INV. 2.2 - CUP C52E23000460001 LEGGE 160/2019 - LAVORI DI RIQUALIFICAZIONE ENERGETICA IMPIANTO DI ILLUMINAZIONE PUBBLICA - TERZO STRALCIO	0,00	0,00	2.698,32	2.698,32	0,00	0,00	0,00	0,00	0,00
Totale Vincoli derivanti da Trasferimenti				29.802,24	22.206,92	100.669,33	122.876,25	0,00	0,00	0,00	0,00	7.595,32
Totale risorse vincolate (i)=(1)+(2)+(3)+(4)+(5)				125.923,24	22.206,92	100.669,33	122.876,25	0,00	-2.764,00	0,00	0,00	106.480,32

Totale quote accantonate riguardanti le risorse vincolate da legge (m1)	0,00	0,00
Totale quote accantonate riguardanti le risorse vincolate da trasferimenti (m2)	0,00	0,00
Totale quote accantonate riguardanti le risorse vincolate da finanziamenti (m3)	0,00	0,00
Totale quote accantonate riguardanti le risorse vincolate dall'ente (m4)	0,00	0,00
Totale quote accantonate riguardanti le risorse vincolate da altro (m5)	0,00	0,00
Totale quote accantonate riguardanti le risorse vincolate (m=m1+m2+m3+m4+m5)	0,00	0,00
Totale risorse vincolate da legge al netto di quelle che sono state oggetto di accantonamenti (n1=l1-m1)	0,00	98.885,00
Totale risorse vincolate da trasferimenti al netto di quelle che sono state oggetto di accantonamenti (n2=l2-m2)	0,00	7.595,32
Totale risorse vincolate da finanziamenti al netto di quelle che sono state oggetto di accantonamenti (n3=l3-m3)	0,00	0,00
Totale risorse vincolate dall'Ente al netto di quelle che sono state oggetto di accantonamenti (n4=l4-m4)	0,00	0,00
Totale risorse vincolate da altro al netto di quelle che sono state oggetto di accantonamenti (n5=l5-m5)	0,00	0,00
Totale risorse vincolate al netto di quelle che sono state oggetto di accantonamenti (n=l-m)	0,00	106.480,32

ELENCO ANALITICO DELLE RISORSE DESTINATE AGLI INVESTIMENTI NEL RISULTATO DI AMMINISTRAZIONE (*)

Cap. di entrata	Descrizione	Cap. di spesa	Descrizione	Risorse destinate agli investim. al 1/1/2023	Entrate destinate agli investimenti accertate nell'esercizio 2023	Impegni eserc. 2023 finanziari da entrate destinate accertate nell'esercizio o da quote destinate del risultato di amministrazione	Fondo plurienn. vinc. al 31/12/2023 finanziato da entrate destinate accertate nell'esercizio o da quote destinate del risultato di amministrazione	Cancellazione di residui attivi costituiti da risorse destinate agli investimenti o eliminazione della destinazione su quote del risultato di amministrazione (+) e cancellazione di residui passivi finanziari da risorse destinate agli investimenti (-) (gestione da residui)	Risorse destinate agli investim. al 31/12/ 2023
				(a)	(b)	(c)	(d)	(e)	(f)=(a) + (b) - (c) - (d) - (e)
Cap. 0/0		Cap. 999999/0		50.538,65	1.023.456,11	334.711,49	473.301,21	0,00	265.982,06
Totale				50.538,65	1.023.456,11	334.711,49	473.301,21	0,00	265.982,06
Totale quote accantonate nel risultato di amministrazione riguardanti le risorse destinate agli investimenti (g)									0,00
Totale risorse destinate nel risultato di amministrazione al netto di quelle che sono state oggetto di accantonamenti (h = Totale f - g)									265.982,06

QUADRO GENERALE RIASSUNTIVO 2023

ENTRATE	ACCERTAMENTI	INCASSI	SPESE	IMPEGNI	PAGAMENTI
Fondo di cassa all'inizio dell'esercizio		522.797,55			
Utilizzo avanzo di amministrazione	1.338.216,92		Disavanzo di amministrazione	0,00	
- di cui Utilizzo Fondo anticipazioni di liquidità	0,00		Disavanzo derivante da debito autorizzato e non contratto ripianato con accensione di prestiti (4)	0,00	
Fondo pluriennale vincolato di parte corrente (1)	90.609,29				
Fondo pluriennale vincolato in c/capitale (1)	405.898,64				
- di cui Fondo pluriennale vincolato in c/capitale finanziato	0,00				
Fondo pluriennale vincolato per incremento di attività finanziarie (2)	0,00				
Titolo 1 - Entrate correnti di natura tributaria, contributiva e perequativa	1.703.270,84	1.699.351,02	Titolo 1 - Spese correnti	3.419.090,15	3.286.796,31
			<i>Fondo pluriennale vincolato di parte corrente (2)</i>	77.113,99	0,00
Titolo 2 - Trasferimenti correnti	995.014,07	942.322,64			
Titolo 3 - Entrate extratributarie	1.336.099,67	1.539.526,13			
<i>Fondo pluriennale vincolato per attività finanziarie (*)</i>	0,00	0,00	Titolo 2 - Spese in conto capitale	1.235.580,91	722.510,90
Titolo 4 - Entrate in conto capitale	1.103.095,57	998.280,85	<i>Fondo pluriennale vincolato in c/capitale (2)</i>	880.915,55	0,00
<i>di cui Fondo anticipazioni di liquidità (DL 35/2013 e successive modifiche e rifinanziamenti)</i>	0,00	0,00	<i>- di cui Fondo pluriennale vincolato in c/capitale finanziato da debito</i>	0,00	
Titolo 5 - Entrate da riduzione di attività finanziarie	0,00	0,00	Titolo 3 - Spese per incremento di attività finanziarie	0,00	0,00
Totale entrate finali	5.137.480,15	5.179.480,64	Totale spese finali	5.612.700,60	4.009.307,21
Titolo 6 - Accensione di prestiti	0,00	0,00	Titolo 4 - Rimborso di prestiti	133.439,82	133.439,82
			Fondo anticipazioni di liquidità	0,00	0,00
Titolo 7 - Anticipazioni da istituto tesoriere/cassiere	0,00	0,00	Titolo 5 - Chiusura Anticipazioni da istituto tesoriere/cassiere	0,00	0,00
Titolo 9 - Entrate per conto di terzi e partite di giro	680.076,52	608.076,64	Titolo 7 - Spese per conto terzi e partite di giro	680.076,52	682.676,64
Totale entrate dell'esercizio	5.817.556,67	5.787.557,28	Totale spese dell'esercizio	6.426.216,94	4.825.423,67
TOTALE COMPLESSIVO ENTRATE	7.652.281,52	6.310.354,83	TOTALE COMPLESSIVO SPESE	6.426.216,94	4.825.423,67
DISAVANZO DELL'ESERCIZIO	0,00		AVANZO DI COMPETENZA/FONDO DI CASSA	1.226.064,58	1.484.931,16
TOTALE A PAREGGIO	7.652.281,52	6.310.354,83	TOTALE A PAREGGIO	7.652.281,52	6.310.354,83

QUADRO GENERALE RIASSUNTIVO 2023

GESTIONE DEL BILANCIO	
a) Avanzo di competenza (+) /Disavanzo di competenza (-)	1.226.064,58
b) Risorse accantonate stanziare nel bilancio dell'esercizio N (+)(8)	0,00
c) Risorse vincolate nel bilancio (+)(9)	0,00
d) Equilibrio di bilancio (d=a-b-c)	1.226.064,58

GESTIONE DEGLI ACCANTONAMENTI IN SEDE DI RENDICONTO	
d)Equilibrio di bilancio (+)/(-)	1.226.064,58
e)Variazione accantonamenti effettuata in sede di rendiconto'(+)/(-)(10)	-28.389,39
f) Equilibrio complessivo (f=d-e)	1.254.453,97

EQUILIBRI DI BILANCIO Per RENDICONTO Parte Corrente

EQUILIBRIO ECONOMICO-FINANZIARIO			COMPETENZA
A) Fondo pluriennale vincolato per spese correnti iscritto in entrata	(+)		90.609,29
AA) Recupero disavanzo di amministrazione esercizio precedente	(-)		0,00
Q1) Fondo pluriennale vincolato per spese titolo 2.04 Altri trasferimenti in conto capitale iscritto in entrata	(+)		0,00
B) Entrate titoli 1.00 - 2.00 - 3.00	(+)		4.034.384,58
<i>di cui per estinzione anticipata di prestiti</i>			0,00
C) Entrate Titolo 4.02.06 - Contributi agli investimenti direttamente destinati al rimborso dei prestiti da amministrazioni pubbliche	(+)		0,00
D)Spese Titolo 1.00 - Spese correnti	(-)		3.419.090,15
<i>- di cui spese correnti non ricorrenti finanziate con utilizzo del risultato di amministrazione</i>			15.422,00
D1) Fondo pluriennale vincolato di parte corrente (di spesa)	(-)		77.113,99
E) Spese Titolo 2.04 - Altri trasferimenti in conto capitale	(-)		0,00
E1) Fondo pluriennale vincolato di spesa - titolo 2.04 Altri trasferimenti in conto capitale	(-)		0,00
F1) Spese Titolo 4.00 - Quote di capitale amm.to dei mutui e prestiti obbligazionari	(-)		133.439,82
<i>di cui per estinzione anticipata di prestiti</i>			0,00
F2) Fondo anticipazioni di liquidità			0,00
G) Somma finale (G=A-AA+Q1+B+C-D-D1-E-E1-F1-F2)			495.349,91
ALTRE POSTE DIFFERENZIALI, PER ECCEZIONI PREVISTE DA NORME DI LEGGE E DAI PRINCIPI CONTABILI, CHE HANNO EFFETTO SULL'EQUILIBRIO EX ARTICOLO 162, COMMA 6, DEL TESTO UNICO DELLE LEGGI SULL'ORDINAMENTO DEGLI ENTI LOCALI			
H) Utilizzo avanzo di amministrazione per spese correnti e per rimborso prestiti	(+)		22.206,92
<i>di cui per estinzione anticipata di prestiti</i>			0,00
I) Entrate di parte capitale destinate a spese correnti in base a specifiche disposizioni di legge o dei principi contabili	(+)		0,00
<i>di cui per estinzione anticipata di prestiti</i>			0,00
L) Entrate di parte corrente destinate a spese di investimento in base a specifiche disposizioni di legge o dei principi contabili	(-)		0,00
M) Entrate da accensione di prestiti destinate a estinzione anticipata dei prestiti	(+)		0,00
O1) RISULTATO DI COMPETENZA DI PARTE CORRENTE (O1=G+H+I-L+M)			517.556,83
- Risorse accantonate di parte corrente stanziate nel bilancio dell'esercizio N	(-)		0,00
- Risorse vincolate di parte corrente nel bilancio	(-)		0,00
O2) EQUILIBRIO DI BILANCIO DI PARTE CORRENTE	(-)		517.556,83
- Variazione accantonamenti di parte corrente effettuata in sede di rendiconto(+)/(-)	(-)		-28.389,39
O3) EQUILIBRIO COMPLESSIVO DI PARTE CORRENTE			545.946,22

EQUILIBRI DI BILANCIO Per RENDICONTO Parte Capitale

EQUILIBRIO ECONOMICO-FINANZIARIO			COMPETENZA
P) Utilizzo avanzo di amministrazione per spese di investimento	(+)		1.316.010,00
Q) Fondo pluriennale vincolato per spese in conto capitale iscritto in entrata	(+)		405.898,64
Q1) Fondo pluriennale vincolato per spese titolo 2.04 Altri trasferimenti in conto capitale iscritto in entrata	(-)		0,00
J2) Fondo pluriennale vincolato per spese Titolo 3.01 Acquisizioni di attività finanziarie iscritto in entrata	(+)		0,00
R) Entrate Titoli 4.00-5.00-6.00	(+)		1.103.095,57
C) Entrate Titolo 4.02.06 - Contributi agli investimenti direttamente destinati al rimborso dei prestiti da amministrazioni pubbliche	(-)		0,00
I) Entrate di parte capitale destinate a spese correnti in base a specifiche disposizioni di legge o dei principi contabili	(-)		0,00
S1) Entrate Titolo 5.02 per Riscossioni crediti di breve termine	(-)		0,00
S2) Entrate Titolo 5.03 per Riscossioni crediti di medio-lungo termine	(-)		0,00
T) Entrate Titolo 5.04 relative a Altre entrate per riduzioni di attività finanziarie	(-)		0,00
L) Entrate di parte corrente destinate a spese di investimento in base a specifiche disposizioni di legge o dei principi contabili	(+)		0,00
M) Entrate da accensione di prestiti destinate a estinzione anticipata dei prestiti	(-)		0,00
U) Spese Titolo 2.00 - Spese in conto capitale	(-)		1.235.580,91
U1) Fondo pluriennale vincolato in c/capitale (di spesa)	(-)		880.915,55
V) Spese Titolo 3.01 per Acquisizioni di attività finanziarie	(-)		0,00
Y2) Fondo pluriennale vincolato per spese Titolo 3.01 Acquisizioni di attività finanziarie iscritto in spesa	(-)		0,00
E) Spese Titolo 2.04 - Altri trasferimenti in conto capitale	(+)		0,00
E1) Fondo pluriennale vincolato di spesa - titolo 2.04 Altri trasferimenti in conto capitale	(+)		0,00
Z1) RISULTATO DI COMPETENZA IN C/CAPITALE (Z1) = P+Q-Q1+J2+R-C-I-S1-S2-T+L-M-U-U1-U2-V-Y2+E+E1)			708.507,75
Z/1) Risorse accantonate in c/capitale stanziare nel bilancio dell'esercizio N	(-)		0,00
- Risorse vincolate in c/capitale nel bilancio	(-)		0,00
Z/2) EQUILIBRIO DI BILANCIO IN C/CAPITALE			708.507,75
- Variazione accantonamenti in c/capitale effettuata in sede di rendiconto'(+)/(-)	(-)		0,00
Z3) EQUILIBRIO COMPLESSIVO IN CAPITALE			708.507,75

EQUILIBRI DI BILANCIO Per RENDICONTO Totale

EQUILIBRIO ECONOMICO-FINANZIARIO			COMPETENZA
J) Utilizzo risultato di amministrazione per l'incremento di attività finanziarie	(+)		0,00
J1) Fondo pluriennale vincolato per incremento di attività finanziarie iscritto in entrata	(+)		0,00
J2) Fondo pluriennale vincolato per spese Titolo 3.01 Acquisizioni di attività finanziarie iscritto in entrata	(-)		0,00
S1) Entrate Titolo 5.02 per Riscossione crediti di breve termine	(+)		0,00
S2) Entrate Titolo 5.03 per Riscossione crediti di medio-lungo termine	(+)		0,00
T) Entrate Titolo 5.04 relative a Altre entrate per riduzioni di attività finanziarie	(+)		0,00
X1) Spese Titolo 3.02 per Concessione crediti di breve termine	(-)		0,00
X2) Spese Titolo 3.03 per Concessione crediti di medio-lungo termine	(-)		0,00
Y) Spese Titolo 3.04 per Altre spese per incremento di attività finanziarie	(-)		0,00
Y1) Fondo pluriennale vincolato per incremento di attività finanziarie (di spesa)	(-)		0,00
Y2) Fondo pluriennale vincolato per spese Titolo 3.01 Acquisizioni di attività finanziarie iscritto in spesa	(+)		0,00
W1) RISULTATO DI COMPETENZA (W/1 = O1+Z1+J+J1-J2+S1+S2+T-X1-X2-Y-Y1+Y2)			1.226.064,58
Risorse accantonate stanziate nel bilancio dell'esercizio N			0,00
Risorse vincolate nel bilancio			0,00
W2/EQUILIBRIO DI BILANCIO			1.226.064,58
Variazione accantonamenti effettuata in sede di rendiconto			-28.389,39
W3/EQUILIBRIO COMPLESSIVO			1.254.453,97

Saldo corrente ai fini della copertura degli investimenti pluriennali:

O1) Risultato di competenza di parte corrente		517.556,83
Utilizzo risultato di amministrazione per il finanziamento di spese correnti ricorrenti e per il rimborso dei prestiti al netto del Fondo anticipazione di liquidità	(-)	6.784,92
Entrate non ricorrenti che non hanno dato copertura a impegni	(-)	0,00
- Risorse accantonate di parte corrente stanziate nel bilancio dell'esercizio N (1)	(-)	0,00
- Variazione accantonamenti di parte corrente effettuata in sede di rendiconto (+)/(-)(2)	(-)	-28.389,39
- Risorse vincolate di parte corrente nel bilancio (3)	(-)	0,00
Equilibrio di parte corrente ai fini della copertura degli investimenti pluriennali.		539.161,30

Per l'anno 2023 sono stati rispettati gli equilibri di bilancio: Risultato di competenza W1 non negativo (+ € 1.226.064,58) e Equilibrio complessivo W3 non negativo (+ € 1.264.453,97).

TABELLA GESTIONE RESIDUI - ANNO 2023

Gestione dei residui	Importo parziale	Importo totale
Maggiori residui attivi riaccertati (+)	26.421,04	
Minori residui attivi riaccertati (-)	29.770,52	
Minori residui passivi riaccertati (+)	9.449,50	
Saldo Gestione Residui		6.100,02
Riepilogo		
Saldo gestione corrente	15.831,44	
Saldo gestione capitale	-9.731,42	
Saldo gestione partite di giro	0,00	
Saldo totale		6.100,02

ANALISI ANZIANITA' DEI RESIDUI - Anno 2023

Residui	2018 E ANNI PRECEDENTI	2019	2020	2021	2022	2023	Totale
ATTIVI							
TITOLO I	8.031,25	0,00	0,00	0,00	0,00	8.191,00	16.222,25
di cui Tarsu/tari	8.031,25	0,00	0,00	0,00	0,00	0,00	8.031,25
di cui F.S.R o F.S.	0,00	0,00	0,00	0,00	0,00	0,00	0,00
TITOLO II	0,00	0,00	0,00	0,00	35.482,86	463.104,84	498.587,70
di cui trasf. Stato	0,00	0,00	0,00	0,00	15.421,76	3.358,05	18.779,81
di cui trasf. Regione	0,00	0,00	0,00	0,00	20.061,10	459.746,79	479.807,89
TITOLO III	141.850,81	0,00	0,00	0,00	0,00	419.153,46	561.004,27
di cui Tia	0,00	0,00	0,00	0,00	0,00	0,00	0,00
di cui Fitti Attivi	0,00	0,00	0,00	0,00	0,00	3.426,33	3.426,33
di cui sanzioni CdS	0,00	0,00	0,00	0,00	0,00	0,00	0,00
Tot. Parte corrente	149.882,06	0,00	0,00	0,00	35.482,86	890.449,30	1.075.814,22
TITOLO IV	0,00	0,00	0,00	18.113,54	49.511,84	910.627,90	978.253,28
di cui TRASF. STATO CAP	0,00	0,00	0,00	0,00	0,00	26.941,14	26.941,14
di cui TRASF. REG. CAP	0,00	0,00	0,00	18.113,54	49.511,84	834.427,90	902.053,28
Tot. Parte capitale	0,00	0,00	0,00	18.113,54	49.511,84	910.627,90	978.253,28
TITOLO IX	0,00	0,00	0,00	0,00	0,00	71.999,88	71.999,88
TOTALE	149.882,06	0,00	0,00	18.113,54	84.994,70	1.873.077,08	2.126.067,38
PASSIVI							
TITOLO I	0,00	0,00	0,00	0,00	7.208,44	306.231,53	313.439,97
TITOLO II	31.476,56	0,00	0,00	0,00	0,00	712.286,19	743.762,75
TITOLO VII	50.728,61	847,34	3.270,86	526,64	7.363,11	5.804,31	68.540,87
TOTALE	82.205,17	847,34	3.270,86	526,64	14.571,55	1.024.322,03	1.125.743,59

RESIDUI ATTIVI 2018 e anni precedenti:

Titolo 1°: Trattasi di Tassa Rifiuti solidi urbani tempestivamente iscritta a Ruolo (Equitalia – Trentino riscossioni). La consistenza del residuo iniziale ammontava ad € 8.891,78; durante l'esercizio 2023 sono state registrate riscossioni per € 860,53.

Titolo 3°: Trattasi per l'importo di € 93.297,22 di Proventi per la gestione del servizio idrico integrato (acquedotto, fognatura e depurazione). Per gli stessi sussiste la relativa fondatezza del credito e per i quali il Comune si è prontamente attivato alla relativa iscrizione a Ruolo affidandone la riscossione coattiva agli Agenti della riscossione (Agenzia delle Entrate Riscossione e – Trentino riscossioni). La rimanente quota di € 48.553,59 è riferita a proventi dal taglio ordinario di boschi per i quali, in assenza di introiti, il Comune provvederà a dar corso alle procedure di riscossione coattiva.

RESIDUI PASSIVI 2018 e anni precedenti:

Titolo 2°: Trattasi della Spese per "Contributo a favore del Comune di Commezzadura a parziale finanziamento dei lavori di ristrutturazione dell'edificio adibito a scuola elementare". Non si è provveduto al relativo versamento, in quanto non è stata ancora rendicontata l'effettiva spesa sostenuta dal Comune di Commezzadura.

Titolo 7°: Trattasi di Spese per "Restituzione di depositi cauzionali" mantenuti a garanzia del rispetto del pagamento dei canoni di locazioni attive ed altre concessioni.

Andamento della gestione dei residui per il rendiconto 2023

Residui Attivi

Gestione	Residui iniziali (A)	Residui riscossi (B)	Magg./Min. residui reimp. (C)	Residui da riportare (D)	Percentuale di riporto (E=D/A)	Residui di competenza (F)	Totale Residui da riaccertare (D+F)
TIT. 1 - ENTRATE CORRENTI DI NATURA TRIBUTARIA, CONTRIBUTIVA E	12.302,43	4.271,18	0,00	8.031,25	65,28	8.191,00	16.222,25
TIT. 2 - TRASFERIMENTI CORRENTI	446.397,03	410.413,41	-500,76	35.482,86	7,95	463.104,84	498.587,70
TIT. 3 - ENTRATE EXTRATRIBUTARIE	756.425,11	622.579,92	8.005,62	141.850,81	18,75	419.153,46	561.004,27
GEST. CORRENTE	1.215.124,57	1.037.264,51	7.504,86	185.364,92	15,25	890.449,30	1.075.814,22
TIT. 4 - ENTRATE IN CONTO CAPITALE	884.292,90	805.813,18	-10.854,34	67.625,38	7,65	910.627,90	978.253,28
TIT. 5 - ENTRATE DA RIDUZIONE DI ATTIVITA' FINANZIARIE	0,00	0,00	0,00	0,00	0,00	0,00	0,00
TIT. 6 - ACCENSIONE PRESTITI	0,00	0,00	0,00	0,00	0,00	0,00	0,00
GEST. CAPITALE	884.292,90	805.813,18	-10.854,34	67.625,38	7,65	910.627,90	978.253,28
TIT. 7 - ANTICIPAZIONI DA ISTITUTO TESORIERE/CASSIERE	0,00	0,00	0,00	0,00	0,00	0,00	0,00
TIT. 9 - ENTRATE PER CONTO TERZI E PARTITE DI GIRO	0,00	0,00	0,00	0,00	0,00	71.999,88	71.999,88
TOTALE	2.099.417,47	1.843.077,69	-3.349,48	252.990,30	12,05	1.873.077,08	2.126.067,38

Residui Passivi

Gestione	Residui iniziali (A)	Residui pagati (B)	Magg./Min. residui riacc. (C)	Residui da riportare (D)	Percentuale di riporto (E=D/A)	Residui di competenza (F)	Totale Residui da reimpegnare (D+F)
TIT. 1 - SPESE CORRENTI	189.472,71	173.937,69	-8.326,58	7.208,44	3,80	306.231,53	313.439,97
TIT. 2 - SPESE IN CONTO CAPITALE	231.815,66	199.216,18	-1.122,92	31.476,56	13,58	712.286,19	743.762,75
TIT. 3 - INCREMENTO DI ATTIVITA'	0,00	0,00	0,00	0,00	0,00	0,00	0,00
TIT. 4 - RIMBORSO DI PRESTITI	0,00	0,00	0,00	0,00	0,00	0,00	0,00

TIT. 5 - CHIUSURA DI ANTICIPAZIONI RICEVUTE DA ISTITUTO	0,00	0,00	0,00	0,00	0,00	0,00	0,00
TIT. 7 - SPESE PER CONTO TERZI E PARTITE DI GIRO	71.140,99	8.404,43	0,00	62.736,56	88,19	5.804,31	68.540,87
TOTALE	492.429,36	381.558,30	-9.449,50	101.421,56	20,60	1.024.322,03	1.125.743,59

Dimostrazione Risultato di amministrazione 2023		
Descrizione	Segno	Importo
Risultato della gestione di competenza (W/1)	+	1.226.064,58
Risultato della gestione residui	+	6.100,02
Avanzo Esercizio Precedente	+	1.633.277,73
Avanzo Esercizio Precedente applicato	-	1.338.216,92
Risultato di amministrazione 2023	=	1.527.225,41

PROSPETTO DIMOSTRATIVO DEL RISULTATO DI AMMINISTRAZIONE

Risultato di Amministrazione

		GESTIONE		
		Residui	Competenza	TOTALE
Fondo cassa al 1° Gennaio				522.797,55
RISCOSSIONI	(+)	1.843.077,69	3.944.479,59	5.787.557,28
PAGAMENTI	(-)	381.558,30	4.443.865,37	4.825.423,67
SALDO DI CASSA AL 31 DICEMBRE	(=)			1.484.931,16
PAGAMENTI per azioni esecutive non regolarizzate al 31 dicembre	(-)			0,00
FONDO DI CASSA AL 31 DICEMBRE	(=)			1.484.931,16
RESIDUI ATTIVI	(+)	252.990,30	1.873.077,08	2.126.067,38
<i>di cui residui attivi incassati alla data del 31/12 in conti postali e bancari in attesa del riversamento nel conto di tesoreria principale</i>		0,00	0,00	0,00
<i>di cui derivanti da accertamenti di tributi effettuati sulla base della stima del dipartimento delle finanze</i>		0,00	0,00	0,00
RESIDUI PASSIVI	(-)	101.421,56	1.024.322,03	1.125.743,59
FONDO PLURIENNALE VINCOLATO PER SPESE CORRENTI	(-)			77.113,99
FONDO PLURIENNALE VINCOLATO PER SPESE IN CONTO CAPITALE	(-)			880.915,55
FONDO PLURIENNALE VINCOLATO PER INCREMENTO DI ATTIVITA' FINANZIARIE (1)	(-)			0,00
RISULTATO DI AMMINISTRAZIONE AL 31 DICEMBRE (A)	(=)			1.527.225,41

PROSPETTO DIMOSTRATIVO DEL RISULTATO DI AMMINISTRAZIONE

Parte Accantonata

	GESTIONE	
		TOTALE
Parte accantonata		
Fondo crediti di dubbia esigibilità		146.553,56
Fondo anticipazioni liquidità		0,00
Fondo perdite società partecipate		0,00
Fondo contezioso		0,00
Altri accantonamenti		0,00
Fondo di garanzia debiti commerciali		0,00
Totale parte accantonata (B)		146.553,56

Nella parte "Accantonata" del Risultato di amministrazione è compresa esclusivamente la quota riguardante il Fondo crediti di dubbia esigibilità;

PROSPETTO DIMOSTRATIVO DEL RISULTATO DI AMMINISTRAZIONE

Parte Vincolata

	GESTIONE	
		TOTALE
Parte vincolata		
Vincoli derivanti dalla legge		98.885,00
Vincoli derivanti da Trasferimenti		7.595,32
Vincoli derivanti da finanziamenti		0,00
Vincoli formalmente attribuiti dall'ente		0,00
Altri vincoli		0,00
Totale parte vincolata (C)		106.480,32

Nella parte "Vincolata" del Risultato di amministrazione, sono compresi:

nella parte "Vincoli derivanti da legge", sono compresi i vincoli derivanti dai trasferimenti ricevuti per l'emergenza sanitaria da Covid-19:

 { "Fondo funzioni fondamentali ex art. 106 del D.L. 34/2020":

- Risorse vincolate nel risultato di amministrazione al 1.1.2023 € 78.747,00
- Risorse vincolate applicate al bilancio del 2023 € 0,00
- Entrate vincolate accertate nel 2023 € 0,00
- Impegni esercizio 2023 finanziati da entrate vincolate accertate nell'esercizio 2023 o da quota vincolate del risultato di amministrazione € 0,00
- Eliminazione del vincolo su quote del risultato di amministrazione € - 2,764,00
- Risorse vincolate nel bilancio al 31.12.2023 € 0,00
- Risorse vincolate nel risultato di amministrazione al 31.12.2023 € 81.511,00.

 { "Ristori di entrata TOSAP/COSAP – Anno 2020":

- Risorse vincolate nel risultato di amministrazione al 1.1.2023 € 5.380,00
- Risorse vincolate applicate al bilancio del 2023 € 0,00
- Entrate vincolate accertate nel 2023 € 0,00

- Impegni esercizio 2023 finanziati da entrate vincolate accertate nell'esercizio 2023 o da quota vincolate del risultato di amministrazione € 0,00
- Risorse vincolate nel bilancio al 31.12.2023 € 0,00
- Risorse vincolate nel risultato di amministrazione al 31.12.2023 € 5.380,00.

⟨ "Ristori di entrata TOSAP/COSAP – Anno 2022":

- Risorse vincolate nel risultato di amministrazione al 1.1.2023 € 5.931,00
- Risorse vincolate applicate al bilancio del 2023 € 0,00
- Entrate vincolate accertate nel 2023 € 0,00
- Impegni esercizio 2023 finanziati da entrate vincolate accertate nell'esercizio 2023 o da quota vincolate del risultato di amministrazione € 0,00
- Risorse vincolate nel bilancio al 31.12.2023 € 0,00
- Risorse vincolate nel risultato di amministrazione al 31.12.2023 € 5.931,00.

⟨ "Trasferimenti compensativi Canone Unico Patrimoniale – D.L. 137 commi 2 e 3 – Anno 2021":

- Risorse vincolate nel risultato di amministrazione al 1.1.2023 € 6.063,00
- Risorse vincolate applicate al bilancio del 2023 € 0,00
- Entrate vincolate accertate nel 2023 € 0,00
- Impegni esercizio 2023 finanziati da entrate vincolate accertate nell'esercizio 2023 o da quota vincolate del risultato di amministrazione € 0,00
- Risorse vincolate nel bilancio al 31.12.2023 € 0,00
- Risorse vincolate nel risultato di amministrazione al 31.12.2023 € 6.063,00.

Totale Risorse vincolate derivanti da legge nel risultato di amministrazione al 31.12.2022 € 96.121,00.

nella parte "Vincoli derivanti da trasferimenti", sono compresi i vincoli derivanti dai trasferimenti ricevuti per l'emergenza sanitaria da Covid-19:

⟨ "Ristori di Spesa per Fondo sostegno attività economiche - 2022":

- Risorse vincolate nel risultato di amministrazione al 1.1.2023 € 15.422,00
- Risorse vincolate applicate al bilancio del 2023 € 15.422,00
- Entrate vincolate accertate nel 2023 € 0,00
- Impegni esercizio 2023 finanziati da entrate vincolate accertate nell'esercizio 2023 o da quota vincolate del risultato di amministrazione € 15.422,00
- Risorse vincolate nel bilancio al 31.12.2023 € 0,00
- Risorse vincolate nel risultato di amministrazione al 31.12.2023 € 0,00.

⟨ "Ristori di Spesa per Contributo straordinario per garantire la continuità dei servizi erogati per utenze energia elettrica, gas, ecc. - 2023":

- Risorse vincolate nel risultato di amministrazione al 1.1.2023 € 0,00
- Risorse vincolate applicate al bilancio del 2023 € 0,00
- Entrate vincolate accertate nel 2023 € 16.778,00
- Impegni esercizio 2023 finanziati da entrate vincolate accertate nell'esercizio 2023 o da quota vincolate del risultato di amministrazione € 16.778,00
- Risorse vincolate nel bilancio al 31.12.2023 € 0,00
- Risorse vincolate nel risultato di amministrazione al 31.12.2023 € 0,00.

⟨ "Ristori di Spesa per Centri estivi - 2023":

- Risorse vincolate nel risultato di amministrazione al 1.1.2023 € 0,00
- Risorse vincolate applicate al bilancio del 2023 € 0,00
- Entrate vincolate accertate nel 2023 € 893,82
- Impegni esercizio 2023 finanziati da entrate vincolate accertate nell'esercizio 2023 o da quota vincolate del risultato di amministrazione € 893,82
- Risorse vincolate nel bilancio al 31.12.2023 € 0,00
- Risorse vincolate nel risultato di amministrazione al 31.12.2023 € 0,00.

⟨ "Contributo P.A.T. – Fondo Perequativo per fronteggiare l'incremento dei prezzi dell'energia - 2022":

- Risorse vincolate nel risultato di amministrazione al 1.1.2023 € 6.784,92
- Risorse vincolate applicate al bilancio del 2023 € 6.784,92
- Entrate vincolate accertate nel 2023 € 0,00
- Impegni esercizio 2023 finanziati da entrate vincolate accertate nell'esercizio 2023 o da quota

- vincolate del risultato di amministrazione € 6.784,92
- Risorse vincolate nel bilancio al 31.12.2023 € 0,00
- Risorse vincolate nel risultato di amministrazione al 31.12.2023 € 0,00.

Con decreto del Ministro dell'interno, di concerto con il Ministro dell'economia e delle finanze, dell'8 febbraio 2024, corredato degli allegati A, B, C, D, E, F e G, recante: «Criteri e modalità per la verifica a consuntivo della perdita di gettito e dell'andamento delle spese connesse all'emergenza epidemiologica COVID-19 e le conseguenti regolazioni finanziarie, nonché le modalità per l'acquisizione all'entrata del bilancio dello Stato delle risorse ricevute in eccesso» sono state fissate le modalità delle regolazioni finanziarie relative al fondo di cui all'art. 106 del decreto legge n. 34 del 2020 e dei ristori specifici di spesa che per i Comuni della Provincia Autonoma di Trento saranno effettuate per il tramite della Provincia stessa alla quale andranno restituite le risorse ricevute in eccesso in quattro rate annuali a partire dall'esercizio finanziario 2024. L'avanzo vincolato nel rendiconto 2023 comprende le somme da restituire alla Provincia.

Nella parte "vincoli da trasferimenti" sono compresi altresì:

- ⟨ "Contributi P.A.T. – Fondo Paesaggio rurale montano":
 - Risorse vincolate nel risultato di amministrazione al 1.1.2023 € 7.595,32
 - Risorse vincolate applicate al bilancio del 2023 € 0,00
 - Entrate vincolate accertate nel 2023 € 0,00
 - Impegni esercizio 2023 finanziati da entrate vincolate accertate nell'esercizio 2023 o da quota vincolate del risultato di amministrazione € 0,00
 - Risorse vincolate nel bilancio al 31.12.2023 € 0,00
 - Risorse vincolate nel risultato di amministrazione al 31.12.2023 € 7.595,32.

Nella parte "vincoli da trasferimenti" sono comprese inoltre le risorse assegnate sui seguenti interventi finanziati con il Piano Nazionale di Ripresa e Resilienza:

- ⟨ "PNRR - M1 - C1 - INV. 1.2 - CUP C51C22000890006 - MITD - ABILITAZIONE AL CLOUD PER LE PA LOCALI":
 - Risorse vincolate nel risultato di amministrazione al 1.1.2023 € 0,00
 - Risorse vincolate applicate al bilancio del 2023 € 0,00
 - Entrate vincolate accertate nel 2023 € 3.358,05
 - Impegni esercizio 2023 finanziati da entrate vincolate accertate nell'esercizio 2023 o da quota vincolate del risultato di amministrazione € 3.358,05
 - Risorse vincolate nel bilancio al 31.12.2023 € 0,00
 - Risorse vincolate nel risultato di amministrazione al 31.12.2023 € 0,00.

- ⟨ "PNRR - M1 - C1 - INV. 1.4 - CUP C51F22001170006 - MISURA 1.4.1 - ESPERIENZA DEL CITTADINO NEI SERVIZI PUBBLICI - COMUNI (APRILE 2022)":
 - Risorse vincolate nel risultato di amministrazione al 1.1.2023 € 0,00
 - Risorse vincolate applicate al bilancio del 2023 € 0,00
 - Entrate vincolate accertate nel 2023 € 26.941,14
 - Impegni esercizio 2023 finanziati da entrate vincolate accertate nell'esercizio 2023 o da quota vincolate del risultato di amministrazione € 26.941,14
 - Risorse vincolate nel bilancio al 31.12.2023 € 0,00
 - Risorse vincolate nel risultato di amministrazione al 31.12.2023 € 0,00.

- ⟨ "PNRR - M2 - C4 – INV. 2.2 – CUP C52F22000510005 LEGGE 160/2019 – LAVORI DI RIQUALIFICAZIONE ENERGETICA IMPIANTO DI ILLUMINAZIONE PUBBLICA – SECONDO STRALCIO":
 - Risorse vincolate nel risultato di amministrazione al 1.1.2023 € 0,00
 - Risorse vincolate applicate al bilancio del 2023 € 0,00
 - Entrate vincolate accertate nel 2023 € 50.000,00
 - Impegni esercizio 2023 finanziati da entrate vincolate accertate nell'esercizio 2023 o da quota vincolate del risultato di amministrazione € 50.000,00
 - Risorse vincolate nel bilancio al 31.12.2023 € 0,00
 - Risorse vincolate nel risultato di amministrazione al 31.12.2023 € 0,00.

- ⟨ "PNRR - M2 - C4 – INV. 2.2 – CUP C52F22000510005 LEGGE 160/2019 – LAVORI DI RIQUALIFICAZIONE ENERGETICA IMPIANTO DI ILLUMINAZIONE PUBBLICA – TERZO STRALCIO":
 - Risorse vincolate nel risultato di amministrazione al 1.1.2023 € 0,00
 - Risorse vincolate applicate al bilancio del 2023 € 0,00
 - Entrate vincolate accertate nel 2023 € 2.698,32
 - Impegni esercizio 2023 finanziati da entrate vincolate accertate nell'esercizio 2023 o da quota

- vincolate del risultato di amministrazione € 2.698,32
- Risorse vincolate nel bilancio al 31.12.2023 € 0,00
- Risorse vincolate nel risultato di amministrazione al 31.12.2023 € 0,00.

Totale Risorse vincolate derivanti da trasferimenti nel risultato di amministrazione al 31.12.2023 € 7.595,32.

Totale Risorse vincolate nel risultato di amministrazione al 31.12.2023 € 106.480,32.

PROSPETTO DIMOSTRATIVO DEL RISULTATO DI AMMINISTRAZIONE

Parte Investimenti

	GESTIONE	
		TOTALE
Parte destinata agli investimenti	Totale parte destinata agli investimenti (D)	265.982,06

PROSPETTO DIMOSTRATIVO DEL RISULTATO DI AMMINISTRAZIONE

Parte Disponibile

	GESTIONE	
		TOTALE
	E) Totale parte disponibile (E=A-B-C-D)	1.008.209,47

FONDO CREDITI DI DUBBIA ESIGIBILITA'

Secondo quanto previsto dal Principio Contabile applicato concernente la contabilità finanziaria (Allegato 4/2 al D.LGS. 118/2011), in sede di rendiconto è verificata la congruità del Fondo crediti di dubbia esigibilità (FCDE) complessivamente accantonato nell'avanzo. L'importo complessivo del fondo considerato congruo è calcolato, in base al medesimo principio contabile, applicando all'ammontare dei residui attivi relativi alle entrate ritenute di dubbia e difficile esazione la % media degli accertamenti non riscossi negli ultimi cinque esercizi.

Fondo crediti di dubbia esigibilità al 31.12.2023 € 146.553,56 (vedi prospetto A1).

Il fondo crediti di dubbia esigibilità accantonato nel rendiconto 2023 è stato calcolato con il metodo "ordinario" e la modalità di calcolo utilizzata per determinare il fondo è stata quella della "media semplice" sui totali che garantisce l'accantonamento più congruo rispetto alle restanti modalità di calcolo previste dalla normativa. Non è stato applicato abbattimento percentuale.

Il fondo crediti di dubbia esigibilità (risorse accantonate al 1.1.2023) come risultante dal Rendiconto 2022 ammontava ad € 174.942,95.

Elenco Atti Variazione per applicazione avanzo - Anno 2023

ATTO	DATA ATTO	CAP.	ART.	DESCRIZIONE	IMPORTO	OGGETTO
CC023	08/06/2023	0	1	AVANZO DI AMMINISTRAZIONE - PARTE DESTINATA AGLI INVESTIMENTI	50.538,65	
CC023	08/06/2023	0	2	AVANZO DI AMMINISTRAZIONE - PARTE DISPONIBILE	944.161,35	
CC023	08/06/2023	0	3	AVANZO DI AMMINISTRAZIONE - PARTE VINCOLATA	22.206,92	
CC028	24/07/2023	0	2	AVANZO DI AMMINISTRAZIONE - PARTE DISPONIBILE	90.000,00	
CC037	24/10/2023	0	2	AVANZO DI AMMINISTRAZIONE - PARTE DISPONIBILE	135.510,00	
CC042	30/11/2023	0	2	AVANZO DI AMMINISTRAZIONE - PARTE DISPONIBILE	95.800,00	
TOTALE					1.338.216,92	

COMUNE DI MEZZANA PROVINCIA DI TRENTO

COMPOSIZIONE DELL'ACCANTONAMENTO AL FONDO CREDITI DI DUBBIA ESIGIBILITA' * E AL FONDO SVALUTAZIONE CREDITI

ESERCIZIO 2023

TIPOLOGIA	DENOMINAZIONE	RESIDUI ATTIVI FORMATISI NELL'ESERCIZIO CUI SI RIFERISCE IL RENDICONTO (a)	RESIDUI ATTIVI DEGLI ESERCIZI PRECEDENTI (b)	TOTALE RESIDUI ATTIVI (c) = (a) + (b)	IMPORTO MINIMO DEL FONDO (d)	FONDO CREDITI DI DUBBIA ESIGIBILITA' (e)	% di accantonamento al fondo crediti di dubbia esigibilità (f) = (e) / (c)
	ENTRATE CORRENTI DI NATURA TRIBUTARIA, CONTRIBUTIVA E PEREQUATIVA						
1010100	Tipologia 101: Imposte, tasse e proventi assimilati	8.191,00	8.031,25	16.222,25	0,00	0,00	0,00
	di cui accertati per cassa sulla base del principio contabile 3.7	0,00	0,00	0,00	0,00	0,00	0,00
	Tipologia 101: Imposte, tasse e proventi assimilati non accertati per cassa	8.191,00	8.031,25	16.222,25	0,00	0,00	0,00
1010200	Tipologia 102: Tributi destinati al finanziamento della sanità (solo per le Regioni)	0,00	0,00	0,00	0,00	0,00	0,00
	di cui accertati per cassa sulla base del principio contabile 3.7	0,00	0,00	0,00	0,00	0,00	0,00
	Tipologia 102: Tributi destinati al finanziamento della sanità non accertati per cassa	0,00	0,00	0,00	0,00	0,00	0,00
1010300	Tipologia 103: Tributi devoluti e regolati alle autonomie speciali (solo per le Regioni)	0,00	0,00	0,00	0,00	0,00	0,00
	di cui accertati per cassa sulla base del principio contabile 3.7	0,00	0,00	0,00	0,00	0,00	0,00
	Tipologia 103: Tributi devoluti e regolati alle autonomie speciali non accertati per cassa	0,00	0,00	0,00	0,00	0,00	0,00
1010400	Tipologia 104: Compartecipazioni di tributi	0,00	0,00	0,00	0,00	0,00	0,00
1030100	Tipologia 301: Fondi perequativi da Amministrazioni Centrali	0,00	0,00	0,00	0,00	0,00	0,00
1030200	Tipologia 302: Fondi perequativi dalla Regione o Provincia autonoma (solo per gli Enti locali)	0,00	0,00	0,00	0,00	0,00	0,00
1000000	TOTALE TITOLO 1	8.191,00	8.031,25	16.222,25	0,00	0,00	0,00
	TRASFERIMENTI CORRENTI						
2010100	Tipologia 101: Trasferimenti correnti da Amministrazioni pubbliche	463.104,84	35.482,86	498.587,70	0,00	0,00	0,00
2010200	Tipologia 102: Trasferimenti correnti da Famiglie	0,00	0,00	0,00	0,00	0,00	0,00
2010300	Tipologia 103: Trasferimenti correnti da Imprese	0,00	0,00	0,00	0,00	0,00	0,00
2010400	Tipologia 104: Trasferimenti correnti da Istituzioni Sociali Private	0,00	0,00	0,00	0,00	0,00	0,00
2010500	Tipologia 105: Trasferimenti correnti dall'Unione Europea e dal Resto del Mondo	0,00	0,00	0,00	0,00	0,00	0,00
	Trasferimenti correnti dall'Unione Europea	0,00	0,00	0,00	0,00	0,00	0,00
	Trasferimenti correnti dal Resto del Mondo	0,00	0,00	0,00	0,00	0,00	0,00
2000000	TOTALE TITOLO 2	463.104,84	35.482,86	498.587,70	0,00	0,00	0,00
	ENTRATE EXTRATRIBUTARIE						
3010000	Tipologia 100: Vendita di beni e servizi e proventi derivanti dalla gestione dei beni	405.827,47	141.850,81	547.678,28	146.553,56	146.553,56	0,27
3020000	Tipologia 200: Proventi derivanti dall'attività di controllo e repressione delle irregolarità e degli illeciti	0,00	0,00	0,00	0,00	0,00	0,00
3030000	Tipologia 300: Interessi attivi	13.325,99	0,00	13.325,99	0,00	0,00	0,00
3040000	Tipologia 400: Altre entrate da redditi da capitale	0,00	0,00	0,00	0,00	0,00	0,00
3050000	Tipologia 500: Rimborsi e altre entrate correnti	0,00	0,00	0,00	0,00	0,00	0,00
3000000	TOTALE TITOLO 3	419.153,46	141.850,81	561.004,27	146.553,56	146.553,56	0,26
	ENTRATE IN CONTO CAPITALE						
4010000	Tipologia 100: Tributi in conto capitale	0,00	0,00	0,00	0,00	0,00	0,00
4020000	Tipologia 200: Contributi agli investimenti	885.627,90	67.625,38	953.253,28	0,00	0,00	0,00
	Contributi agli investimenti da amministrazioni pubbliche	869.627,90	67.625,38	937.253,28	0,00	0,00	0,00
	Contributi agli investimenti da UE	0,00	0,00	0,00	0,00	0,00	0,00
	Tipologia 200: Contributi agli investimenti al netto dei contributi da PA e da UE	16.000,00	0,00	16.000,00	0,00	0,00	0,00
4030000	Tipologia 300: Altri trasferimenti in conto capitale	0,00	0,00	0,00	0,00	0,00	0,00
	Altri trasferimenti in conto capitale da amministrazioni pubbliche	0,00	0,00	0,00	0,00	0,00	0,00
	Altri trasferimenti in conto capitale da UE	0,00	0,00	0,00	0,00	0,00	0,00
	Tipologia 300: Altri trasferimenti in conto capitale al netto dei trasferimenti da PA e da UE	0,00	0,00	0,00	0,00	0,00	0,00
4040000	Tipologia 400: Entrate da alienazione di beni materiali e immateriali	25.000,00	0,00	25.000,00	0,00	0,00	0,00
4050000	Tipologia 500: Altre entrate in conto capitale	0,00	0,00	0,00	0,00	0,00	0,00
4000000	TOTALE TITOLO 4	910.627,90	67.625,38	978.253,28	0,00	0,00	0,00
	ENTRATE DA RIDUZIONE DI ATTIVITA' FINANZIARIE						
5010000	Tipologia 100: Alienazione di attività finanziarie	0,00	0,00	0,00	0,00	0,00	0,00
5020000	Tipologia 200: Riscossione crediti di breve termine	0,00	0,00	0,00	0,00	0,00	0,00
5030000	Tipologia 300: Riscossione crediti di medio-lungo termine	0,00	0,00	0,00	0,00	0,00	0,00
5040000	Tipologia 400: Altre entrate per riduzione di attività finanziarie	0,00	0,00	0,00	0,00	0,00	0,00
5000000	TOTALE TITOLO 5	0,00	0,00	0,00	0,00	0,00	0,00
	TOTALE GENERALE	1.801.077,20	252.990,30	2.054.067,50	146.553,56	146.553,56	0,07
	DI CUI FONDO CREDITI DI DUBBIA ESIGIBILITA' IN C/CAPITALE	910.627,90	67.625,38	978.253,28	0,00	0,00	0,00

	DI CUI FONDO CREDITI DI DUBBIA ESIGIBILITA' DI PARTE CORRENTE (n)	890.449,30	185.364,92	1.075.814,22	146.553,56	146.553,56	0,14
--	--	-------------------	-------------------	---------------------	-------------------	-------------------	-------------

	TOTALE CREDITI	FONDO SVALUTAZIONE CREDITI
CONFRONTO FONDO CREDITI DI DUBBIA ESIGIBILITA' - FONDO SVALUTAZIONE CREDITI		
RESIDUI ATTIVI NEL CONTO DEL BILANCIO TITOLI DA 1 A 5	2.054.067,50	146.553,56
CREDITI STRALCIATI DAL CONTO DEL BILANCIO	0,00	0,00
ACCERTAMENTI IMPUTATI AGLI ESERCIZI SUCCESSIVI A QUELLO CUI IL RENDICONTO SI RIFERISCE (m)	0,00	0,00
TOTALE	2.054.067,50	146.553,56

* Il fondo crediti di dubbia esigibilità è un accantonamento del risultato di amministrazione. Non richiedono l'accantonamento a tale fondo: a) i trasferimenti da altre Amministrazioni pubbliche e dall'Unione europea; b) i crediti assistiti da fidejussione; c) le entrate tributarie che, sulla base dei nuovi principi contabili, sono accertate per cassa.

(e) Gli importi della colonna (e) non devono essere inferiori a quelli della colonna (d) ; se sono superiori le motivazioni della differenza sono indicate nella relazione al rendiconto. Il totale generale della colonna (f) corrisponde all'importo del fondo crediti di dubbia esigibilità accantonato nel risultato di amministrazione.

(g) Indicare il totale generale della colonna c).

(h) Indicare il totale generale della colonna e)

(i) Indicare l'importo complessivo dei crediti stralciati dal conto del bilancio nell'esercizio in corso e negli esercizi precedenti.

(l) corrisponde all'importo della cella (i)

(m) trattasi solo degli accertamenti pluriennali di entrate riguardanti il titolo 5 e gli accertamenti pluriennali derivanti dalla rateizzazione delle entrate dei titoli 1 e 3.

(n) comprende anche l'accantonamento riguardante i crediti del titolo 5

Applicazione dell'avanzo nel 2023	Avanzo vincolato	Avanzo per spese in c/capitale	Fondo svalutazione crediti *	Avanzo non vincolato	Totale
Spesa corrente	6.784,92			0,00	6.784,92
Spesa corrente a carattere non ripetitivo	15.422,00			0,00	15.422,00
Debiti fuori bilancio				0,00	0,00
Estinzione anticipata di prestiti				0,00	0,00
Spesa in c/capitale	0,00	50.538,65		1.265.471,35	1.316.010,00
altro			0,00	0,00	0,00
Totale avanzo utilizzato	22.206,92	50.538,65	0,00	1.265.471,35	1.338.216,92

PROSPETTO DIMOSTRATIVO DEL RISULTATO DI AMMINISTRAZIONE**Fondo Cassa**

		GESTIONE		
		Residui	Competenza	TOTALE
Fondo cassa al 1° Gennaio				522.797,55
RISCOSSIONI	(+)	1.843.077,69	3.944.479,59	5.787.557,28
PAGAMENTI	(-)	381.558,30	4.443.865,37	4.825.423,67
SALDO DI CASSA AL 31 DICEMBRE	(=)			1.484.931,16
PAGAMENTI per azioni esecutive non regolarizzate al 31 dicembre	(-)			0,00
FONDO DI CASSA AL 31 DICEMBRE	(=)			1.484.931,16

FLUSSI DI CASSA			
RISCOSSIONI E PAGAMENTI			
	COMPETENZE	RESIDUI	TOTALE
FONDO DI CASSA INIZIALE	0,00	0,00	522.797,55
Entrate titolo I	1.695.079,84	4.271,18	1.699.351,02
Entrate titolo II	531.909,23	410.413,41	942.322,64
Entrate titolo III	916.946,21	622.579,92	1.539.526,13
Totale titoli I, II, III (A)	3.143.935,28	1.037.264,51	4.181.199,79
Spese titolo I (B)	3.112.858,62	173.937,69	3.286.796,31
Rimborso prestiti (C) IV	133.439,82	0,00	133.439,82
Differenza di parte corrente (D=A-B-C)	-102.363,16	863.326,82	760.963,66
Entrate titolo IV	192.467,67	805.813,18	998.280,85
Entrate titolo V	0,00	0,00	0,00
Entrate titolo VI	0,00	0,00	0,00
Totale titoli IV, V, VI (E)	192.467,67	805.813,18	998.280,85
Spese titolo II (F)	523.294,72	199.216,18	722.510,90
Spese titolo III (G)	0,00	0,00	0,00
Differenza di parte capitale (H=E-F-G)	-330.827,05	606.597,00	275.769,95
Entrate titolo IX	608.076,64	0,00	608.076,64
Spese titolo VII	674.272,21	8.404,43	682.676,64
Fondo di cassa finale	0,00	0,00	1.484.931,16

TREND FONDO DI CASSA E ANTICIPAZIONI UTILIZZATE

SITUAZIONE DI CASSA			
Cassa Vincolata	0,00	0,00	0,00
	2021	2022	2023
Disponibilità	732.069,19	522.797,55	1.484.931,16
Anticipazioni	0,00	0,00	0,00
Anticipazione liquidità Cassa DD.PP.	0,00	0,00	0,00

ANALISI ENTRATE E SPESE

L'analisi delle entrate e delle spese di seguito effettuata considera i risultati della gestione finanziaria 2023, in termini di impegni e accertamenti, raffrontandoli con i dati del rendiconto 2022 e con i dati delle previsioni iniziali del bilancio 2023, allo scopo di rilevare gli scostamenti registrati in valore assoluto.

ANALISI ENTRATE CORRENTI

Le entrate correnti sono rappresentate nei primi tre titoli di entrata.

Di seguito verranno analizzate per titoli e con un dettaglio particolare per le entrate derivanti da recupero evasione tributaria, da sanzioni derivanti dalla violazione al codice della strada e da quelle derivanti dalla gestione dei servizi a domanda individuale.

Analisi entrate correnti - Titolo 1 Entrate Tributarie - Anno 2023

Tit.	Tipologia	Cat.	Descrizione	Previsioni iniziali (A)	Previsioni Definitive (B)	% Scost. (C=B/A)	Accertamenti (D)	% di Realizzo (E=B/D)	Riscossioni (F)	Residui da Riportare (G=D-F)
1	101	6	Imposta municipale propria	1.595.000,00	1.609.600,00	100,92	1.701.632,32	105,72	1.693.441,32	8.191,00
1	101	8	Imposta comunale sugli immobili (ICI)	200,00	800,00	400,00	771,60	96,45	771,60	0,00
1	101	51	Tassa smaltimento rifiuti solidi urbani	0,00	0,00	0,00	0,00	0,00	0,00	0,00
1	101	53	Imposta comunale sulla pubblicità e diritto sulle pubbliche affissioni	0,00	0,00	0,00	0,00	0,00	0,00	0,00
1	101	99	Altre imposte, tasse e proventi n.a.c.	1.050,00	1.300,00	123,81	866,92	66,69	866,92	0,00
			TOTALE	1.596.250,00	1.611.700,00	1,01	1.703.270,84	1,06	1.695.079,84	8.191,00

L'IMIS, l'imposta immobiliare semplice istituita con legge provinciale 30.12.2014 n. 14 a partire dall'anno di imposta 2015, rappresenta l'entrata tributaria più significativa: infatti la somma accertata nel 2023 è pari ad € 1.701.632,32. L'importo è stato accertato in linea con gli anni pre Covid-19.

Gli anni di imposta 2020 e 2021 sono da considerarsi anomali a causa della crisi emergenziale scaturita dal propagarsi dell'epidemia mondiale da Covid-19. La situazione straordinaria ha indotto il legislatore provinciale, anche in recepimento di specifici interventi statali, ad introdurre a più riprese norme di diretta ed immediata applicazione e ad ampliare le facoltà regolamentari riconosciute ai comuni in materia di IMIS.

Per gli anni 2020 e 2021, a compensazione delle minori entrate derivante da agevolazioni introdotte da normative statali e/o provinciali di diretta ed immediata applicazione, l'Ente ha beneficiato di trasferimenti compensativi a copertura del minor gettito.

	Accertamenti 2023	Riscossioni (competenza) 2023	% Risc. Su Accert.	FCDE accanton comp 2023	FCDE rendiconto 2023
Recupero evasione ICI/IMU/IMIS Cap. 11 – 13 - 15	97.711,68	97.711,68	100%	0,00	0,00
Recupero evasione TARSU/TIA/TASI	0,00	0,00	%	0,00	0,00
Recupero evasione COSAP/TOSAP	0,00	0,00	%	0,00	0,00
Recupero evasione altri tributi	0,00	0,00	%	0,00	0,00
Totale	97.711,68	97.711,68	100%	0,00	0,00

	Accertamenti 2021	Accertamenti 2022	Accertamenti 2023
Recupero evasione ICI/IMU/IMIS Cap. 11 – 13 - 15	72.187,95	119.231,99	97.711,68
Recupero evasione TARSU/TIA/TASI	0,00	0,00	0,00
Recupero evasione COSAP/TOSAP	0,00	0,00	0,00
Recupero evasione altri tributi	0,00	0,00	0,00
Totale	72.187,95	119.231,99	97.711,68

Analisi entrate correnti - Titolo 2 Entrate da Trasferimenti - Anno 2023

Tit.	Tipologia	Cat.	Descrizione	Previsioni iniziali (A)	Previsioni Definitive (B)	% Scost. (C=B/A)	Accertamenti (D)	% di Realizzo (E=B/D)	Riscossioni (F)	Residui da Riportare (G=D-F)
2	101	1	Trasferimenti correnti da Amministrazioni CENTRALI	27.252,00	11.752,05	43,12	4.257,87	36,23	899,82	3.358,05
2	101	2	Trasferimenti correnti da Amministrazioni LOCALI	888.532,00	1.059.919,88	119,29	990.256,20	93,43	530.509,41	459.746,79
2	103	2	Altri trasferimenti correnti da imprese	500,00	500,00	100,00	500,00	100,00	500,00	0,00
			TOTALE	916.284,00	1.072.171,93	1,17	995.014,07	0,93	531.909,23	463.104,84

Tra i trasferimenti correnti da Amministrazioni centrali si registrano:

l'entrata di € 3.358,05 per "PNRR - M1 - C1 - INV. 1.2 - CUP C51C22000890006 - MITD - ABILITAZIONE AL CLOUD PER LE PA LOCALI";

l'entrata di € 6,00 per "Censimenti";

l'entrata di € 893,82 per "Centri estivi".

I trasferimenti provinciali comprendono:

€ 8.642,20 per parte quota dell'imposta di soggiorno;

€ 3.497,30 per rimborso spese elezioni provinciali;

€ 149.833,88 per fondo emergenziale a sostegno della parte corrente;

€ 164.508,28 per il Servizio di Vigilanza boschiva (del quale il Comune di Mezzana è Ente capifila);

€ 107.217,00 per la gestione della Scuola dell'infanzia;

€ 16.778,00 per "Ristori specifici di spesa per garantire la continuità dei servizi erogati";

€ 46.317,64 per Progetti accompagnamento all'occupabilità;

€ 137.888,97 per servizi gestiti in convenzione con altri Enti (Segreteria, Gestioni associate di servizi e Vigilanza boschiva);

oltre ai ricorrenti trasferimenti compensativi di minori entrate/maggiori spese e per specifici servizi gestiti dal Comune.

Analisi entrate correnti - Titolo 3 Entrate Extratributarie - Anno 2023

Tit.	Tipologia	Cat.	Descrizione	Previsioni iniziali (A)	Previsioni Definitive (B)	% Scost. (C=B/A)	Accertamenti (D)	% di Realizzo (E=B/D)	Riscossioni (F)	Residui da Riportare (G=D-F)
3	100	1	Vendita di beni	684.617,00	724.977,00	105,90	805.077,84	111,05	485.399,17	319.678,67
3	100	2	Entrate dalla vendita e dall'erogazione di servizi	119.450,00	119.950,00	100,42	117.372,42	97,85	40.817,45	76.554,97
3	100	3	Proventi derivanti dalla gestione dei beni	193.230,00	263.170,00	136,20	274.009,49	104,12	264.415,66	9.593,83
3	200	2	Entrate da famiglie derivanti dall'attività di controllo e repressione delle irregolarità e degli illeciti	4.000,00	6.500,00	162,50	11.756,82	180,87	11.756,82	0,00
3	200	3	Entrate da Imprese derivanti dall'attività di controllo e repressione delle irregolarità e degli illeciti	2.500,00	3.000,00	120,00	7.033,21	234,44	7.033,21	0,00
3	300	3	Altri interessi attivi	1.550,00	35.550,00	2.293,55	42.588,20	119,80	29.262,21	13.325,99
3	400	2	Entrate derivanti dalla distribuzione di dividendi	100,00	100,00	100,00	12.744,00	12.744,00	12.744,00	0,00
3	500	1	Indennizzi di assicurazione	500,00	500,00	100,00	0,00	0,00	0,00	0,00
3	500	2	Rimborsi in entrata	50.000,00	50.000,00	100,00	24.077,16	48,15	24.077,16	0,00
3	500	99	Altre entrate correnti n.a.c.	97.000,00	97.000,00	100,00	41.440,53	42,72	41.440,53	0,00
			TOTALE	1.152.947,00	1.300.747,00	1,13	1.336.099,67	1,03	916.946,21	419.153,46

ANALISI SANZIONI PER VIOLAZIONE AL CODICE DELLA STRADA

Cap. 351 e 352

	2021	2022	FCDE *	2023	FCDE*
accertamento	2.491,98	5.507,81	0,00	13.973,40	0,00
riscossione	2.491,98	5.507,81		13.973,40	
%riscossione	100%	100%	0,00	100%	0,00

* di cui accantonamento al FCDE

Movimentazione delle somme CdS rimaste a residuo

	Importo	%
Residui attivi al 1/1/2023		
Residui riscossi nel 2023		
Residui eliminati (+) o riaccertati (-)		
Residui (da residui) al 31/12/2023	0,00	
Residui della competenza		
Residui totali	0,00	

LA PARTE VINCOLATA DEL (50%) RISULTA DESTINATA COME SEGUE:

DESTINAZIONE PARTE VINCOLATA			
	Accertamento 2021	Accertamento 2022	Accertamento 2023
Sanzioni CdS	2.491,98	5.507,81	13.973,40
fondo svalutazione crediti corrispondente	0,00	0,00	0,00
entrata netta	2.491,98	5.507,81	13.973,40
destinazione a spesa corrente vincolata	2.491,98	5.507,81	13.973,40
Perc. x Spesa Corrente	100%	100%	100%
destinazione a spesa per investimenti	0,00	0,00	0,00
Perc. x Investimenti	0%	0%	0,00%

ELENCO SPESE FINANZIATE DA CDS – QUOTA VINCOLATA	Impegni 2023
Voce 01	13.973,40
Voce 02	0,00
.....	0,00
.....	0,00
.....	%
.....	0,00
.....	%

ANALISI SPESE CORRENTI

Le spese correnti, destinate all'erogazione dei servizi ed al funzionamento ordinario della struttura comunale.

Esse di seguito verranno analizzate per missione e macroaggregato con una particolare attenzione alle spese di personale e ai relativi limiti e alle spese ai sensi del DL 78/2010 e successive modificazioni.

RIEPILOGO SPESE CORRENTI PER MACROAGGREGATO CON TREND STORICO - ANNO 2023

Descrizione		2021	2022	2023
101	redditi da lavoro dipendente	951.929,14	1.010.676,07	1.098.801,54
102	imposte e tasse a carico ente	68.886,90	81.648,86	110.910,54
103	acquisto di beni e servizi	1.261.607,60	1.102.594,89	1.254.221,00
104	trasferimenti correnti	180.482,00	283.589,77	420.436,50
105	trasferimenti di tributi	0,00	0,00	0,00
106	fondi perequativi	0,00	0,00	0,00
107	interessi passivi	7.446,23	8.900,70	25.750,29
108	altre spese per redditi da capitale	0,00	0,00	0,00
109	rimborsi e poste correttive delle entrate	318.376,58	329.946,88	371.159,88
110	altre spese correnti	113.660,52	121.164,97	137.810,40
TOTALE		2.902.388,97	2.938.522,14	3.419.090,15

Spese per Titolo e Macro Aggr. Anni 2021 - 2023

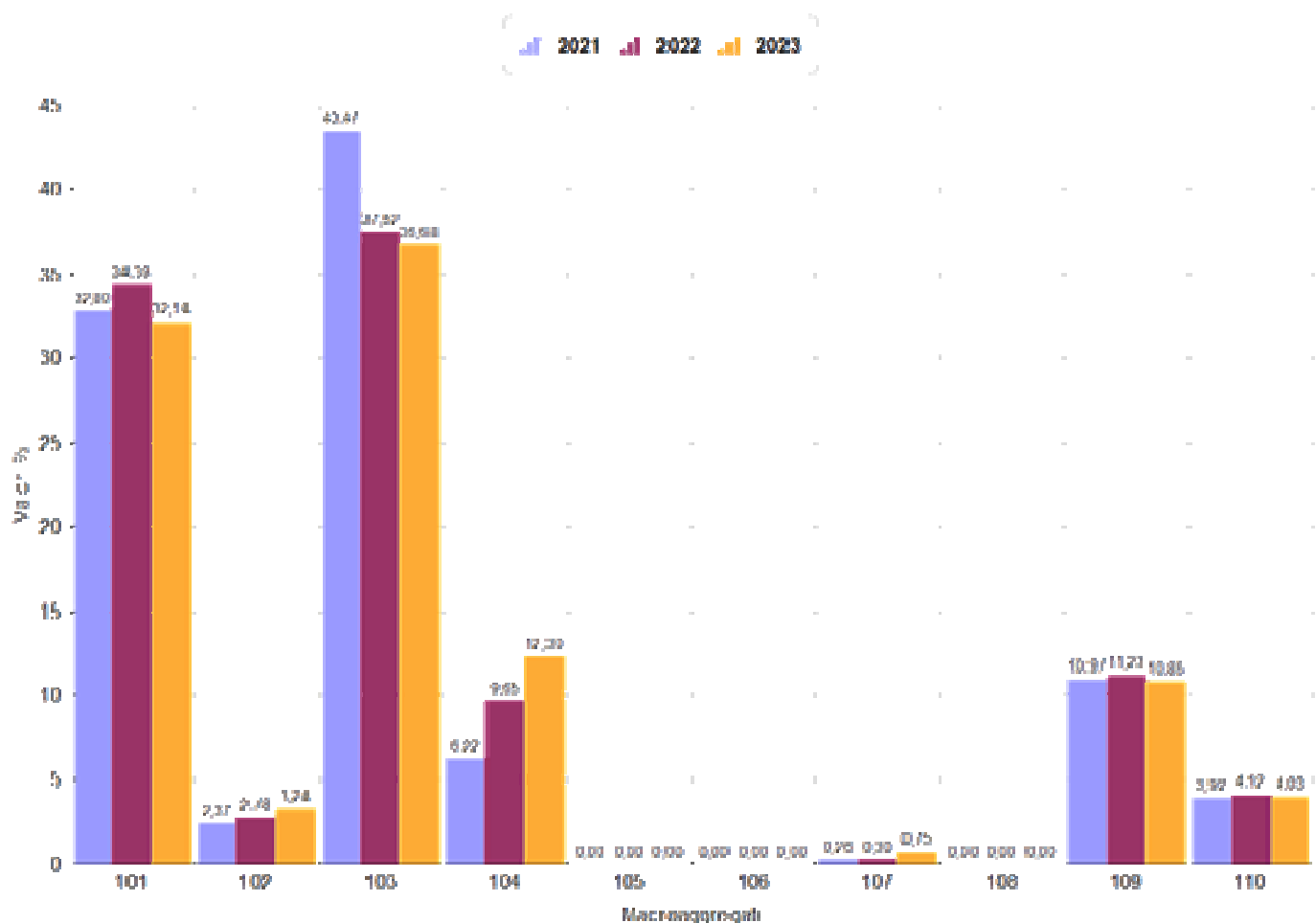

Andamento Spese Correnti per Macroaggregato - Anno 2023

MACROAGGREGATO		Previsioni iniziali	Previsioni definitive	Impegni	di cui Impegni FPV	Economie	di cui Economie da FPV
1	Redditi da lavoro dipendente	1.145.365,00	1.176.007,30	1.098.801,54	68.493,17	77.205,76	-934,13
2	Imposte e tasse a carico dell'ente	95.450,00	123.000,00	110.910,54	0,00	12.089,46	0,00
3	Acquisto di beni e servizi	1.274.602,00	1.429.393,05	1.254.221,00	0,00	175.172,05	0,00
4	Trasferimenti correnti	421.234,00	516.706,08	420.436,50	0,00	96.269,58	0,00
7	Interessi passivi	10.976,00	25.776,00	25.750,29	0,00	25,71	0,00
9	Rimborsi e poste correttive delle entrate	331.550,00	374.550,00	371.159,88	0,00	3.390,12	0,00
10	Altre spese correnti	299.893,00	318.561,71	137.810,40	0,00	180.751,31	0,00
TOTALE		3.579.070,00	3.963.994,14	3.419.090,15	68.493,17	544.903,99	-934,13

CONTO DEL BILANCIO - RIEPILOGO GENERALE DELLE SPESE PER MISSIONI 2023

MISSIONE, PROGRAMMA, TITOLO	DENOMINAZIONE	RESIDUI PASSIVI AL 1/1/2023 (RS)		PAGAMENTI IN C/RESIDUI (PR)		RIACCERTAMENTO RESIDUI (R)				RESIDUI PASSIVI DA ESERCIZI PRECEDENTI (EP=RS-PR+R)	
		PREVISIONI DEFINITIVE DI COMPETENZA (CP)		PAGAMENTI IN C/COMPETENZA (PC)		IMPEGNI (I)		ECONOMIE DI COMPETENZA (ECP=CP-I-FPV)		RESIDUI PASSIVI DA ESERCIZIO DI COMPETENZA (EC= I - PC)	
		PREVISIONI DEFINITIVE DI CASSA (CS)		TOTALE PAGAMENTI (TP=PR+PC)		FONDO PLURIENNALE VINCOLATO (FPV)				TOTALE RESIDUI PASSIVI DA RIPORTARE (TR=EP+EC)	
MISSIONE 1	Servizi istituzionali e generali e di gestione	RS	64.072,19	PR	63.169,39	R	-135,16	ECP	146.893,32	EP	767,64
		CP	1.759.607,22	PC	1.447.188,99	I	1.567.672,98			EC	120.483,99
		CS	1.788.066,41	TP	1.510.358,38	FP V	45.040,92			TR	121.251,63
MISSIONE 2	Giustizia	RS	0,00	PR	0,00	R	0,00	ECP	0,00	EP	0,00
		CP	0,00	PC	0,00	I	0,00			EC	0,00
		CS	0,00	TP	0,00	FP V	0,00			TR	0,00
MISSIONE 3	Ordine pubblico e sicurezza	RS	4.476,48	PR	4.476,48	R	0,00	ECP	10.291,47	EP	0,00
		CP	151.210,42	PC	131.105,50	I	134.789,99			EC	3.684,49
		CS	152.407,90	TP	135.581,98	FP V	6.128,96			TR	3.684,49
MISSIONE 4	Istruzione e diritto allo studio	RS	12.979,07	PR	12.979,07	R	0,00	ECP	26.669,58	EP	0,00
		CP	236.944,75	PC	189.942,79	I	203.737,12			EC	13.794,33
		CS	247.422,82	TP	202.921,86	FP V	6.538,05			TR	13.794,33
MISSIONE 5	Tutela e valorizzazione dei beni e attività culturali	RS	15.871,24	PR	9.354,75	R	-6.516,49	ECP	25.845,77	EP	0,00
		CP	130.359,09	PC	87.260,58	I	99.542,59			EC	12.282,01
		CS	143.780,33	TP	96.615,33	FP V	4.970,73			TR	12.282,01
MISSIONE 6	Politiche giovanili, sport e tempo libero	RS	14.445,67	PR	14.445,67	R	0,00	ECP	34.138,68	EP	0,00
		CP	148.050,00	PC	73.193,40	I	113.911,32			EC	40.717,92
		CS	162.495,67	TP	87.639,07	FP V	0,00			TR	40.717,92
MISSIONE 7	Turismo	RS	1.062,02	PR	1.062,02	R	0,00	ECP	6.379,31	EP	0,00
		CP	287.927,08	PC	265.669,08	I	281.547,77			EC	15.878,69
		CS	288.989,10	TP	266.731,10	FP V	0,00			TR	15.878,69

CONTO DEL BILANCIO - RIEPILOGO GENERALE DELLE SPESE PER MISSIONI 2023

MISSIONE, PROGRAMMA, TITOLO	DENOMINAZIONE	RESIDUI PASSIVI AL 1/1/2023 (RS)		PAGAMENTI IN C/RESIDUI (PR)		RIACCERTAMENTO RESIDUI (R)				RESIDUI PASSIVI DA ESERCIZI PRECEDENTI (EP=RS-PR+R)	
		PREVISIONI DEFINITIVE DI COMPETENZA (CP)		PAGAMENTI IN C/COMPETENZA (PC)		IMPEGNI (I)		ECONOMIE DI COMPETENZA (ECP=CP-I-FPV)		RESIDUI PASSIVI DA ESERCIZIO DI COMPETENZA (EC= I - PC)	
		PREVISIONI DEFINITIVE DI CASSA (CS)		TOTALE PAGAMENTI (TP=PR+PC)		FONDO PLURIENNALE VINCOLATO (FPV)				TOTALE RESIDUI PASSIVI DA RIPORTARE (TR=EP+EC)	
MISSIONE 8	Assetto del territorio ed edilizia abitativa	RS	350,00	PR	350,00	R	0,00	ECP	4.286,99	EP	0,00
		CP	58.237,64	PC	47.152,86	I	47.594,46			EC	441,60
		CS	53.056,64	TP	47.502,86	FP V	6.356,19			TR	441,60
MISSIONE 9	Sviluppo sostenibile e tutela del territorio e dell'ambiente	RS	12.236,52	PR	11.687,11	R	-549,41	ECP	59.387,19	EP	0,00
		CP	653.622,22	PC	567.833,08	I	586.155,89			EC	18.322,81
		CS	659.300,74	TP	579.520,19	FP V	8.079,14			TR	18.322,81
MISSIONE 10	Trasporti e diritto alla mobilità	RS	10.961,41	PR	10.015,41	R	0,00	ECP	67.983,01	EP	946,00
		CP	269.050,00	PC	169.003,02	I	201.066,99			EC	32.063,97
		CS	280.011,41	TP	179.018,43	FP V	0,00			TR	33.009,97
MISSIONE 11	Soccorso civile	RS	0,00	PR	0,00	R	0,00	ECP	2.000,00	EP	0,00
		CP	15.000,00	PC	13.000,00	I	13.000,00			EC	0,00
		CS	15.000,00	TP	13.000,00	FP V	0,00			TR	0,00
MISSIONE 12	Diritti sociali, politiche sociali e famiglia	RS	52.947,33	PR	46.327,01	R	-1.125,52	ECP	11.692,13	EP	5.494,80
		CP	118.440,00	PC	60.231,46	I	106.747,87			EC	46.516,41
		CS	171.387,33	TP	106.558,47	FP V	0,00			TR	52.011,21
MISSIONE 13	Tutela della salute	RS	0,00	PR	0,00	R	0,00	ECP	500,00	EP	0,00
		CP	1.100,00	PC	600,00	I	600,00			EC	0,00
		CS	1.100,00	TP	600,00	FP V	0,00			TR	0,00
MISSIONE 14	Sviluppo economico e competitività	RS	50,00	PR	50,00	R	0,00	ECP	192,06	EP	0,00
		CP	16.272,00	PC	16.029,94	I	16.079,94			EC	50,00
		CS	16.322,00	TP	16.079,94	FP V	0,00			TR	50,00

CONTO DEL BILANCIO - RIEPILOGO GENERALE DELLE SPESE PER MISSIONI 2023

MISSIONE, PROGRAMMA, TITOLO	DENOMINAZIONE	RESIDUI PASSIVI AL 1/1/2023 (RS)		PAGAMENTI IN C/RESIDUI (PR)		RIACCERTAMENTO RESIDUI (R)				RESIDUI PASSIVI DA ESERCIZI PRECEDENTI (EP=RS-PR+R)	
		PREVISIONI DEFINITIVE DI COMPETENZA (CP)		PAGAMENTI IN C/COMPETENZA (PC)		IMPEGNI (I)		ECONOMIE DI COMPETENZA (ECP=CP-I-FPV)		RESIDUI PASSIVI DA ESERCIZIO DI COMPETENZA (EC= I - PC)	
		PREVISIONI DEFINITIVE DI CASSA (CS)		TOTALE PAGAMENTI (TP=PR+PC)		FONDO PLURIENNALE VINCOLATO (FPV)				TOTALE RESIDUI PASSIVI DA RIPORTARE (TR=EP+EC)	
MISSIONE 16	Agricoltura, politiche agroalimentari e pesca	RS	0,00	PR	0,00	R	0,00	ECP	0,00	EP	0,00
		CP	0,00	PC	0,00	I	0,00			EC	0,00
		CS	0,00	TP	0,00	FP V	0,00			TR	0,00
MISSIONE 17	Energia e diversificazione delle fonti energetiche	RS	20,78	PR	20,78	R	0,00	ECP	1.607,06	EP	0,00
		CP	22.500,00	PC	18.897,63	I	20.892,94			EC	1.995,31
		CS	22.520,78	TP	18.918,41	FP V	0,00			TR	1.995,31
MISSIONE 20	Fondi e accantonamenti	RS	0,00	PR	0,00	R	0,00	ECP	69.897,72	EP	0,00
		CP	69.897,72	PC	0,00	I	0,00			EC	0,00
		CS	26.296,16	TP	0,00	FP V	0,00			TR	0,00
MISSIONE 50	Debito pubblico	RS	0,00	PR	0,00	R	0,00	ECP	25,71	EP	0,00
		CP	25.776,00	PC	25.750,29	I	25.750,29			EC	0,00
		CS	25.776,00	TP	25.750,29	FP V	0,00			TR	0,00
	TOTALE MISSIONI	RS	189.472,71	PR	173.937,69	R	-8.326,58	ECP	467.790,00	EP	7.208,44
		CP	3.963.994,14	PC	3.112.858,62	I	3.419.090,15			EC	306.231,53
		CS	4.053.933,29	TP	3.286.796,31	FP V	77.113,99			TR	313.439,97

ANALISI SPESE PER ACQUISTI

ACQUISTO DI BENI E SERVIZI PER MISSIONI - ANNI 2022 - 2023

Nr.	MISSIONI	CONSUNTIVO 2022	CONSUNTIVO 2023	SCOSTAMENTO	SCOST. %
1	Servizi istituzionali e generali e di gestione	317.265,35	337.112,10	19.846,75	6,26
2	Giustizia	0,00	0,00	0,00	0,00
3	Ordine pubblico e sicurezza	5.598,53	6.007,16	408,63	7,30
4	Istruzione e diritto allo studio	68.195,01	63.424,01	-4.771,00	-7,00
5	Tutela e valorizzazione dei beni e attività culturali	43.532,78	43.646,87	114,09	0,26
6	Politiche giovanili, sport e tempo libero	92.397,92	93.219,55	821,63	0,89
7	Turismo	64.711,08	64.999,99	288,91	0,45
8	Assetto del territorio ed edilizia abitativa	3.577,41	2.947,21	-630,20	-17,62
9	Sviluppo sostenibile e tutela del territorio e dell'ambiente	208.789,37	327.895,45	119.106,08	57,05
10	Trasporti e diritto alla mobilità	199.644,29	201.066,99	1.422,70	0,71
12	Diritti sociali, politiche sociali e famiglia	88.076,20	92.350,79	4.274,59	4,85
13	Tutela della salute	1.002,90	0,00	-1.002,90	-100,00
14	Sviluppo economico e competitività	713,25	657,94	-55,31	-7,75
17	Energia e diversificazione delle fonti energetiche	9.090,80	20.892,94	11.802,14	129,83
	Totale	1.102.594,89	1.254.221,00	151.626,11	13,75

ANALISI SPESE PER CONTRIBUTI E TRASFERIMENTI CORRENTI

TRASFERIMENTI CORRENTI PER MISSIONI - ANNI 2022 - 2023

Nr.	MISSIONI	CONSUNTIVO 2022	CONSUNTIVO 2023	SCOSTAMENTO	SCOST. %
1	Servizi istituzionali e generali e di gestione	4.336,67	48.538,50	44.201,83	1.019,26
3	Ordine pubblico e sicurezza	0,00	1.512,53	1.512,53	100,00
4	Istruzione e diritto allo studio	32.754,78	35.348,91	2.594,13	7,92
5	Tutela e valorizzazione dei beni e attività culturali	25.282,84	20.325,64	-4.957,20	-19,61
6	Politiche giovanili, sport e tempo libero	6.760,00	20.220,00	13.460,00	199,11
7	Turismo	145.205,95	216.547,78	71.341,83	49,13
9	Sviluppo sostenibile e tutela del territorio e dell'ambiente	21.475,10	34.524,06	13.048,96	60,76
10	Trasporti e diritto alla mobilità	0,00	0,00	0,00	0,00
11	Soccorso civile	13.000,00	13.000,00	0,00	0,00
12	Diritti sociali, politiche sociali e famiglia	18.752,43	14.397,08	-4.355,35	-23,23
13	Tutela della salute	600,00	600,00	0,00	0,00
14	Sviluppo economico e competitività	15.422,00	15.422,00	0,00	0,00
16	Agricoltura, politiche agroalimentari e pesca	0,00	0,00	0,00	0,00
	Totale	283.589,77	420.436,50	136.846,73	48,26

ANALISI SPESE PER INTERESSI E ALTRI ONERI FINANZIARI

INTERESSI PASSIVI PER MISSIONI - ANNI 2022 - 2023

Nr.	MISSIONI	CONSUNTIVO 2022	CONSUNTIVO 2023	SCOSTAMENTO	SCOST. %
1	Servizi istituzionali e generali e di gestione	0,00	0,00	0,00	0,00
4	Istruzione e diritto allo studio	0,00	0,00	0,00	0,00
5	Tutela e valorizzazione dei beni e attività culturali	0,00	0,00	0,00	0,00
6	Politiche giovanili, sport e tempo libero	0,00	0,00	0,00	0,00
9	Sviluppo sostenibile e tutela del territorio e dell'ambiente	0,00	0,00	0,00	0,00
10	Trasporti e diritto alla mobilità	0,00	0,00	0,00	0,00
11	Soccorso civile	0,00	0,00	0,00	0,00
12	Diritti sociali, politiche sociali e famiglia	0,00	0,00	0,00	0,00
17	Energia e diversificazione delle fonti energetiche	0,00	0,00	0,00	0,00
50	Debito pubblico	8.900,70	25.750,29	16.849,59	189,31
	Totale	8.900,70	25.750,29	16.849,59	189,31

ANALISI SPESE PER RIMBORSI E POSTE CORRETTIVE DELLE ENTRATE

RIMBORSI E POSTE CORRETTIVE DELLE ENTRATE PER MISSIONI - ANNI 2022 - 2023

Nr.	MISSIONI	CONSUNTIVO 2022	CONSUNTIVO 2023	SCOSTAMENTO	SCOST. %
1	Servizi istituzionali e generali e di gestione	329.946,88	371.159,88	41.213,00	12,49
9	Sviluppo sostenibile e tutela del territorio e dell'ambiente	0,00	0,00	0,00	0,00
10	Trasporti e diritto alla mobilità	0,00	0,00	0,00	0,00
	Totale	329.946,88	371.159,88	41.213,00	12,49

ANALISI ALTRE SPESE CORRENTI

ALTRE SPESE CORRENTI PER MISSIONI - ANNI 2022 - 2023

Nr.	MISSIONI	CONSUNTIVO 2022	CONSUNTIVO 2023	SCOSTAMENTO	SCOST. %
1	Servizi istituzionali e generali e di gestione	119.384,01	136.182,33	16.798,32	14,07
3	Ordine pubblico e sicurezza	320,92	333,89	12,97	4,04
4	Istruzione e diritto allo studio	0,00	0,00	0,00	0,00
5	Tutela e valorizzazione dei beni e attività culturali	0,00	0,00	0,00	0,00
8	Assetto del territorio ed edilizia abitativa	0,00	0,00	0,00	0,00
9	Sviluppo sostenibile e tutela del territorio e dell'ambiente	1.460,04	1.294,18	-165,86	-11,36
10	Trasporti e diritto alla mobilità	0,00	0,00	0,00	0,00
12	Diritti sociali, politiche sociali e famiglia	0,00	0,00	0,00	0,00
20	Fondi e accantonamenti	0,00	0,00	0,00	0,00
Totale		121.164,97	137.810,40	16.645,43	13,74

ANALISI ALTRE SPESE CORRENTI

Analisi spese per rimborso di prestiti

Codice	Voce	Rimborso di titoli obbligazionari	Rimborso prestiti a breve termine	Rimborso mutui e altri finanziamenti medio lungo termine	Rimborso di altre forme di indebitamento	Totale
12 0010	Quota capitale ammortamento mutui e prestiti obbligazionari	0,00	0,00	159.190,11	0,0	159.190,11
12 0020	Totale Missione 50 – Debito pubblico	0,00	0,00	159.190,11	0,0	159.190,11

La spesa per rimborso di prestiti comprende la restituzione alla Provincia Autonoma di Trento delle somme anticipate per l'estinzione dei mutui in rate annuali costanti dal 2018 al 2027.

Strumenti finanziari derivati

Non ricorre la fattispecie.

ANALISI SPESE E ENTRATE IN CONTO CAPITALE

Le entrate e le spese in conto capitale sono analizzate per titoli con un dettaglio particolare per le entrate da permessi a costruire e per gli investimenti.

ANALISI DELLE ENTRATE IN CONTO CAPITALE

Le entrate relative agli interventi in conto capitale sono riportate nelle tabelle seguenti, che mostrano anche l'incidenza percentuale rispetto al totale degli investimenti.

Il primo prospetto evidenzia l'entrata del titolo 4 che contiene le alienazioni i proventi per permessi da costruire e contributi di investimento da enti pubblici e/o privati.

Analisi entrate in conto capitale - Titolo 4 - Anno 2023

Tit.	Tipologia	Cat.	Descrizione	Previsioni iniziali (A)	Previsioni Definitive (B)	% Scost. (C=B/A)	Accertamenti (D)	% di Realizzo (E=B/D)	Riscossioni (F)	Residui da Riportare (G=D-F)
4	200	1	Contributi agli investimenti da amministrazioni pubbliche	1.254.828,71	2.449.719,76	195,22	891.033,42	36,37	21.405,52	869.627,90
4	200	3	Contributi agli investimenti da Imprese	16.000,00	32.000,00	200,00	16.000,00	50,00	0,00	16.000,00
4	200	4	Contributi agli investimenti da Istituzioni Sociali Private	0,00	0,00	0,00	0,00	0,00	0,00	0,00
4	400	1	Alienazione di beni materiali	0,00	0,00	0,00	25.000,00	0,00	0,00	25.000,00
4	400	2	Cessione di Terreni e di beni materiali non prodotti	0,00	0,00	0,00	0,00	0,00	0,00	0,00
4	500	1	Permessi da costruire	10.000,00	61.000,00	610,00	171.062,15	280,43	171.062,15	0,00
4	500	3	Entrate in conto capitale dovute a rimborsi, recuperi e restituzioni di somme non dovute o incassate in eccesso	0,00	0,00	0,00	0,00	0,00	0,00	0,00
			TOTALE	1.280.828,71	2.542.719,76	1,99	1.103.095,57	0,43	192.467,67	910.627,90

Permessi di costruzione

Le entrate relative ai permessi da costruire qui sotto analizzati sono stati destinati agli interventi previsti dalla normativa corrente.

ANALISI PERMESSI A COSTRUIRE - ANNO 2023

Voce	2021	%	2022	%	2023	%
Quota per spese correnti	0,00	0,00	0,00	0,00	0,00	0,00
Quota per spese capitali	124.910,67	100,00	14.127,40	100,00	171.062,15	100,00
TOTALE	124.910,67	0,00	14.127,40	0,00	171.062,15	0,00

Analisi entrate in conto capitale - Titolo 5 Riduzione Attività Finanziaria - Anno 2023

Tit.	Tipologia	Cat.	Descrizione	Previsioni iniziali (A)	Previsioni Definitive (B)	% Scost. (C=B/A)	Accertamenti (D)	% di Realizzo (E=B/D)	Riscossioni (F)	Residui da Riportare (G=D-F)
5	100	1	Alienazione di partecipazioni	0,00	0,00	0,00	0,00	0,00	0,00	0,00
5	200	3	Riscossione crediti di breve termine a tasso agevolato da Imprese	0,00	0,00	0,00	0,00	0,00	0,00	0,00
			TOTALE	0,00	0,00	0,00	0,00	0,00	0,00	0,00

Anticipazioni di Tesoreria:

Nel corso del 2023 NON si è reso necessario ricorrere ad anticipazioni.

Analisi entrate in conto capitale - Titolo 6 Accensione Mutui - Anno 2023

Tit.	Tipologia	Cat.	Descrizione	Previsioni iniziali (A)	Previsioni Definitive (B)	% Scost. (C=B/A)	Accertamenti (D)	% di Realizzo (E=B/D)	Riscossioni (F)	Residui da Riportare (G=D-F)
6	200	1	Finanziamenti a breve termine	0,00	0,00	0,00	0,00	0,00	0,00	0,00
6	300	1	Finanziamenti a medio lungo termine	0,00	0,00	0,00	0,00	0,00	0,00	0,00
			TOTALE	0,00	0,00	0,00	0,00	0,00	0,00	0,00

CONTO DEL BILANCIO - GESTIONE DELLE ENTRATE 2023

TITOLO TIPOLOGIA	DENOMINAZIONE	RESIDUI ATTIVI AL 1/1/2023 (RS)		RISCOSSIONI IN C/RESIDUI (RR)		RIACCERTAMENTI RESIDUI (R)				RESIDUI ATTIVI DA ESERCIZI PRECEDENTI (EP = RS -RR+R)	
		PREVISIONI DEFINITIVE DI COMPETENZA (CP)		RISCOSSIONI IN C/COMPETENZA (RC)		ACCERTAMENTI (A)		MAGGIORI O MINORI ENTRATE DI COMPETENZA =A-CP		RESIDUI ATTIVI DA ESERCIZIO DI COMPETENZA (EC=A-RC)	
		PREVISIONI DEFINITIVE DI CASSA (CS)		TOTALE RISCOSSIONI (TR=RR+RC)		MAGGIORI O MINORI ENTRATE DI CASSA =TR-CS				TOTALE RESIDUI ATTIVI DA RIPORTARE (TR=EP+EC)	
	FONDO PLURIENNALE VINCOLATO PER SPESE CORRENTI (1)	CP	90.609,29								
	FONDO PLURIENNALE VINCOLATO PER SPESE IN CONTO CAPITALE (1)	CP	405.898,64								
	FONDO PLURIENNALE VINCOLATO PER INCREMENTO DI ATTIVITA' FINANZIARIE (1)	CP	0,00								
	UTILIZZO AVANZO DI AMMINISTRAZIONE (2)	CP	1.338.216,92								
	- di cui Utilizzo Fondo anticipazioni di liquidità	CP	0,00								
	FONDO DI CASSA AL 1 GENNAIO DELL'ESERCIZIO	CS	522.797,55								

TITOLO 4	ENTRATE IN CONTO CAPITALE										
40200	Tipologia 200: Contributi agli investimenti	RS	884.292,90	RR	805.813,18	R	-10.854,34	CP	-1.574.686,34	EP	67.625,38
		CP	2.481.719,76	RC	21.405,52	A	907.033,42			EC	885.627,90
		CS	3.366.012,66	TR	827.218,70	CS	-2.538.793,96			TR	953.253,28
	Cap. 1018.1 Cod. 4.0201.00 Pdc E.4.02.01.01.001 PNRR - M1 - C1 - INV. 1.4 - CUP C51F22001170006 - MISURA 1.4.1 - ESPERIENZA DEL CITTADINO NEI SERVIZI PUBBLICI - COMUNI (APRILE 2022)	RS	0,00	RR	0,00	R	0,00	CP	0,00	EP	0,00
		CP	26.941,14	RC	0,00	A	26.941,14			EC	26.941,14
		CS	26.941,14	TR	0,00	CS	-26.941,14			TR	26.941,14
	Cap. 1030.0 Cod. 4.0201.00 Pdc E.4.02.01.02.001 CONTRIBUTI AGLI INVESTIMENTI DA REGIONI E PROVINCE AUTONOME (CANONI AGGIUNTIVI CONCESSIONI DERIVAZIONI D'ACQUA A SCOPO IDROELETTRICO)	RS	80.777,99	RR	80.777,99	R	0,00	CP	0,00	EP	0,00
		CP	91.188,71	RC	0,00	A	91.188,71			EC	91.188,71
		CS	171.966,70	TR	80.777,99	CS	-91.188,71			TR	91.188,71
	Cap. 1055.0 Cod. 4.0201.00 Pdc E.4.02.01.02.018 CONTRIBUTI AGLI INVESTIMENTI DA CONSORZI DI ENTI LOCALI (DA B.I.M. DELL'ADIGE - PIANI 2023)	RS	0,00	RR	0,00	R	0,00	CP	0,00	EP	0,00
		CP	25.091,25	RC	16.832,39	A	25.091,25			EC	8.258,86
		CS	25.091,25	TR	16.832,39	CS	-8.258,86			TR	8.258,86
	Cap. 1056.0 Cod. 4.0201.00 Pdc E.4.02.01.02.018 CONTRIBUTI AGLI INVESTIMENTI DA CONSORZI DI ENTI LOCALI (DA B.I.M. DELL'ADIGE - PIANO STRAORDINARIO 2022)	RS	26.296,00	RR	26.296,00	R	0,00	CP	0,00	EP	0,00
		CP	0,00	RC	0,00	A	0,00			EC	0,00
		CS	26.296,00	TR	26.296,00	CS	0,00			TR	0,00
	Cap. 1058.0 Cod. 4.0201.00 Pdc E.4.02.01.02.018 CONTRIBUTI AGLI INVESTIMENTI DA CONSORZI DI ENTI LOCALI (DA B.I.M. DELL'ADIGE - PIANO STRAORDINARIO DERIVANTE DALL'ESTINZIONE ANTICIPATA DI MUTUI)	RS	46.551,30	RR	46.560,30	R	9,00	CP	0,00	EP	0,00
		CP	0,00	RC	0,00	A	0,00			EC	0,00
		CS	46.551,30	TR	46.560,30	CS	9,00			TR	0,00
	Cap. 1059.0 Cod. 4.0201.00 Pdc E.4.02.01.02.018 CONTRIBUTI AGLI INVESTIMENTI DA CONSORZI DI ENTI LOCALI (DA B.I.M. DELL'ADIGE - PIANO 2021-2025)	RS	0,00	RR	0,00	R	0,00	CP	0,13	EP	0,00
		CP	4.573,00	RC	4.573,13	A	4.573,13			EC	0,00
		CS	4.573,00	TR	4.573,13	CS	0,13			TR	0,00

CONTO DEL BILANCIO - GESTIONE DELLE ENTRATE 2023

TITOLO TIPOLOGIA	DENOMINAZIONE	RESIDUI ATTIVI AL 1/1/2023 (RS)		RISCOSSIONI IN C/RESIDUI (RR)		RIACCERTAMENTI RESIDUI (R)				RESIDUI ATTIVI DA ESERCIZI PRECEDENTI (EP = RS -RR+R)	
		PREVISIONI DEFINITIVE DI COMPETENZA (CP)		RISCOSSIONI IN C/COMPETENZA (RC)		ACCERTAMENTI (A)		MAGGIORI O MINORI ENTRATE DI COMPETENZA =A-CP		RESIDUI ATTIVI DA ESERCIZIO DI COMPETENZA (EC=A-RC)	
		PREVISIONI DEFINITIVE DI CASSA (CS)		TOTALE RISCOSSIONI (TR=RR+RC)		MAGGIORI O MINORI ENTRATE DI CASSA =TR-CS				TOTALE RESIDUI ATTIVI DA RIPORTARE (TR=EP+EC)	
Cap. 1116.0 Cod. 4.0201.00 Pdc E.4.02.01.02.001 CONTRIBUTI AGLI INVESTIMENTI DA REGIONI E PROVINCE AUTONOME (EX FONDO INVESTIMENTI MINORI)		RS	152.041,31	RR	148.751,34	R	0,00	CP	-116.451,46	EP	3.289,97
		CP	207.213,36	RC	0,00	A	90.761,90			EC	90.761,90
		CS	359.254,67	TR	148.751,34	CS	-210.503,33			TR	94.051,87
Cap. 1117.0 Cod. 4.0201.00 Pdc E.4.02.01.02.001 CONTRIBUTI AGLI INVESTIMENTI DA REGIONI E PROVINCE AUTONOME (FONDO PER GLI INVESTIMENTI PROGRAMMATI DAI COMUNI)		RS	389.043,97	RR	373.486,06	R	0,00	CP	-115.467,33	EP	15.557,91
		CP	558.276,00	RC	0,00	A	442.808,67			EC	442.808,67
		CS	947.319,97	TR	373.486,06	CS	-573.833,91			TR	458.366,58
Cap. 1160.0 Cod. 4.0201.00 Pdc E.4.02.01.02.000 CONTRIBUTI AGLI INVESTIMENTI DA ALTRE AMMINISTRAZIONI LOCALI N.A.C. (MEZZI DI TRASPORTO - VIGILANZA BOSCHIVA)		RS	0,00	RR	0,00	R	0,00	CP	-5.000,00	EP	0,00
		CP	5.000,00	RC	0,00	A	0,00			EC	0,00
		CS	5.000,00	TR	0,00	CS	-5.000,00			TR	0,00
Cap. 1225.0 Cod. 4.0201.00 Pdc E.4.02.01.02.001 CONTRIBUTI AGLI INVESTIMENTI DA REGIONI E PROVINCE AUTONOME (LAVORI RIFACIMENTO PAVIMENTAZIONE E SOTTOSERVIZI IN VIA MARCONI E VIA PRATI)		RS	35.150,73	RR	48.052,81	R	12.902,08	CP	0,00	EP	0,00
		CP	0,00	RC	0,00	A	0,00			EC	0,00
		CS	35.150,73	TR	48.052,81	CS	12.902,08			TR	0,00
Cap. 1231.0 Cod. 4.0201.00 Pdc E.4.02.01.02.001 CONTRIBUTI AGLI INVESTIMENTI DA REGIONI E PROVINCE AUTONOME (RIPRISTINO HABITAT PASCOLI DELLA MALGA BRONZOLO)		RS	37.516,00	RR	0,00	R	0,00	CP	0,00	EP	37.516,00
		CP	0,00	RC	0,00	A	0,00			EC	0,00
		CS	37.516,00	TR	0,00	CS	-37.516,00			TR	37.516,00
Cap. 1232.0 Cod. 4.0201.00 Pdc E.4.02.01.02.001 CONTRIBUTI AGLI INVESTIMENTI DA REGIONI E PROVINCE AUTONOME (RECINZIONE FUNZIONALE ALL'ESERCIZIO DEL PASCOLO DELLA MALGA BRONZOLO)		RS	6.684,02	RR	6.684,02	R	0,00	CP	0,00	EP	0,00
		CP	0,00	RC	0,00	A	0,00			EC	0,00
		CS	6.684,02	TR	6.684,02	CS	0,00			TR	0,00
Cap. 1234.0 Cod. 4.0201.00 Pdc E.4.02.01.02.001 PNRR - M2 - C4 - INV. 2.2 - CUP C52F22000510005 LEGGE 160/2019 - LAVORI DI RIQUALIFICAZIONE ENERGETICA IMPIANTO DI ILLUMINAZIONE PUBBLICA - SECONDO STRALCIO		RS	49.642,35	RR	42.285,23	R	0,00	CP	0,00	EP	7.357,12
		CP	50.000,00	RC	0,00	A	50.000,00			EC	50.000,00
		CS	99.642,35	TR	42.285,23	CS	-57.357,12			TR	57.357,12
Cap. 1234.2023 Cod. 4.0201.00 Pdc E.4.02.01.02.001 PNRR - M2 - C4 - INV. 2.2 - CUP C52E23000460001 LEGGE 160/2019 - LAVORI DI RIQUALIFICAZIONE ENERGETICA IMPIANTO DI ILLUMINAZIONE PUBBLICA - TERZO STRALCIO		RS	0,00	RR	0,00	R	0,00	CP	-47.301,68	EP	0,00
		CP	50.000,00	RC	0,00	A	2.698,32			EC	2.698,32
		CS	50.000,00	TR	0,00	CS	-50.000,00			TR	2.698,32
Cap. 1237.0 Cod. 4.0201.00 Pdc E.4.02.01.02.001 CONTRIBUTI AGLI INVESTIMENTI DA REGIONI E PROVINCE AUTONOME (CONTRIBUTO STATALE D.L. 34/2019 - ART. 30 - COMMA 14BIS)		RS	3.904,38	RR	0,00	R	0,00	CP	0,00	EP	3.904,38
		CP	121.970,30	RC	0,00	A	121.970,30			EC	121.970,30
		CS	125.874,68	TR	0,00	CS	-125.874,68			TR	125.874,68
Cap. 1241.0 Cod. 4.0201.00 Pdc E.4.02.01.02.001 CONTRIBUTI AGLI INVESTIMENTI DA REGIONI E PROVINCE AUTONOME (CONTRIBUTO STATALE L. 234/2021 - ART. 1 - COMMA 407)		RS	0,00	RR	0,00	R	0,00	CP	-5.000,00	EP	0,00
		CP	5.000,00	RC	0,00	A	0,00			EC	0,00
		CS	5.000,00	TR	0,00	CS	-5.000,00			TR	0,00

CONTO DEL BILANCIO - GESTIONE DELLE ENTRATE 2023

TITOLO TIPOLOGIA	DENOMINAZIONE	RESIDUI ATTIVI AL 1/1/2023 (RS)		RISCOSSIONI IN C/RESIDUI (RR)		RIACCERTAMENTI RESIDUI (R)				RESIDUI ATTIVI DA ESERCIZI PRECEDENTI (EP = RS -RR+R)	
		PREVISIONI DEFINITIVE DI COMPETENZA (CP)		RISCOSSIONI IN C/COMPETENZA (RC)		ACCERTAMENTI (A)		MAGGIORI O MINORI ENTRATE DI COMPETENZA =A-CP		RESIDUI ATTIVI DA ESERCIZIO DI COMPETENZA (EC=A-RC)	
		PREVISIONI DEFINITIVE DI CASSA (CS)		TOTALE RISCOSSIONI (TR=RR+RC)		MAGGIORI O MINORI ENTRATE DI CASSA =TR-CS				TOTALE RESIDUI ATTIVI DA RIPORTARE (TR=EP+EC)	
	Cap. 1245.0 Cod. 4.0201.00 Pdc E.4.02.01.02.001 CONTRIBUTI AGLI INVESTIMENTI DA REGIONI E PROVINCE AUTONOME (LAVORI RIFACIMENTO SOTTOSERVIZI E PAVIMENTAZIONE IN VIA MANZONI E IN VIA BRESADOLA)	RS	0,00	RR	0,00	R	0,00			EP	0,00
		CP	489.266,00	RC	0,00	A	0,00	CP	-489.266,00	EC	0,00
		CS	489.266,00	TR	0,00	CS	-489.266,00			TR	0,00
	Cap. 1256.0 Cod. 4.0201.00 Pdc E.4.02.01.02.006 CONTRIBUTI AGLI INVESTIMENTI DA COMUNITA' MONTANE (ATTREZZATURE PER PALAZZETTO DELLO SPORT)	RS	0,00	RR	0,00	R	0,00			EP	0,00
		CP	35.000,00	RC	0,00	A	35.000,00	CP	0,00	EC	35.000,00
		CS	35.000,00	TR	0,00	CS	-35.000,00			TR	35.000,00
	Cap. 1271.0 Cod. 4.0201.00 Pdc E.4.02.01.02.001 CONTRIBUTI AGLI INVESTIMENTI DA REGIONI E PROVINCE AUTONOME - SERVIZIO PREVENZIONE URGENTE (LAVORI DI MITIGAZIONE DEL RISCHIO DI COLATE DETRITICHE DAL RIO VAL DE LE POZE)	RS	14.804,96	RR	14.804,96	R	0,00			EP	0,00
		CP	0,00	RC	0,00	A	0,00	CP	0,00	EC	0,00
		CS	14.804,96	TR	14.804,96	CS	0,00			TR	0,00
	Cap. 1272.0 Cod. 4.0201.00 Pdc E.4.02.01.02.001 CONTRIBUTI AGLI INVESTIMENTI DA REGIONI E PROVINCE AUTONOME - SERVIZIO PREVENZIONE URGENTE (LAVORI DI CONSOLIDAMENTO DEL COLLETTORE FOGNARIO A SERVIZIO DELL'ABITATO DI MARILLEVA 1400)	RS	41.879,89	RR	18.114,47	R	-23.765,42			EP	0,00
		CP	0,00	RC	0,00	A	0,00	CP	0,00	EC	0,00
		CS	41.879,89	TR	18.114,47	CS	-23.765,42			TR	0,00
	Cap. 1273.0 Cod. 4.0201.00 Pdc E.4.02.01.02.001 CONTRIBUTI AGLI INVESTIMENTI DA REGIONI E PROVINCE AUTONOME - SERVIZIO PREVENZIONE URGENTE (LAVORI DI RIFACIMENTO E MESSA IN SICUREZZA DELLA FOGNATURA A SERVIZIO DI MARILLEVA 1400)	RS	0,00	RR	0,00	R	0,00			EP	0,00
		CP	780.200,00	RC	0,00	A	0,00	CP	-780.200,00	EC	0,00
		CS	780.200,00	TR	0,00	CS	-780.200,00			TR	0,00
	Cap. 1275.0 Cod. 4.0203.00 Pdc E.4.02.03.03.999 CONTRIBUTI AGLI INVESTIMENTI DA IMPRESE (S.E.T. DISTRIBUZIONE S.P.A.)	RS	0,00	RR	0,00	R	0,00			EP	0,00
		CP	32.000,00	RC	0,00	A	16.000,00	CP	-16.000,00	EC	16.000,00
		CS	32.000,00	TR	0,00	CS	-32.000,00			TR	16.000,00
40400	Tipologia 400: Entrate da alienazione di beni materiali e immateriali	RS	0,00	RR	0,00	R	0,00			EP	0,00
		CP	0,00	RC	0,00	A	25.000,00	CP	25.000,00	EC	25.000,00
		CS	0,00	TR	0,00	CS	0,00			TR	25.000,00
	Cap. 1006.0 Cod. 4.0401.00 Pdc E.4.04.01.05.000 ALIENAZIONE DI ATTREZZATURE (ALIENAZIONE AUTOMEZZI E ATTREZZATURE)	RS	0,00	RR	0,00	R	0,00			EP	0,00
		CP	0,00	RC	0,00	A	25.000,00	CP	25.000,00	EC	25.000,00
		CS	0,00	TR	0,00	CS	0,00			TR	25.000,00
40500	Tipologia 500: Altre entrate in conto capitale	RS	0,00	RR	0,00	R	0,00			EP	0,00
		CP	61.000,00	RC	171.062,15	A	171.062,15	CP	110.062,15	EC	0,00
		CS	61.000,00	TR	171.062,15	CS	110.062,15			TR	0,00
	Cap. 1220.0 Cod. 4.0501.00 Pdc E.4.05.01.01.001 PERMESSI DI COSTRUZIONE	RS	0,00	RR	0,00	R	0,00			EP	0,00
		CP	61.000,00	RC	171.062,15	A	171.062,15	CP	110.062,15	EC	0,00
		CS	61.000,00	TR	171.062,15	CS	110.062,15			TR	0,00

CONTO DEL BILANCIO - GESTIONE DELLE ENTRATE 2023

TITOLO TIPOLOGIA	DENOMINAZIONE	RESIDUI ATTIVI AL 1/1/2023 (RS)		RISCOSSIONI IN C/RESIDUI (RR)		RIACCERTAMENTI RESIDUI (R)				RESIDUI ATTIVI DA ESERCIZI PRECEDENTI (EP = RS -RR+R)	
		PREVISIONI DEFINITIVE DI COMPETENZA (CP)		RISCOSSIONI IN C/COMPETENZA (RC)		ACCERTAMENTI (A)		MAGGIORI O MINORI ENTRATE DI COMPETENZA =A-CP		RESIDUI ATTIVI DA ESERCIZIO DI COMPETENZA (EC=A-RC)	
		PREVISIONI DEFINITIVE DI CASSA (CS)		TOTALE RISCOSSIONI (TR=RR+RC)		MAGGIORI O MINORI ENTRATE DI CASSA =TR-CS				TOTALE RESIDUI ATTIVI DA RIPORTARE (TR=EP+EC)	
40000 Totale TITOLO 4	ENTRATE IN CONTO CAPITALE	RS	884.292,90	RR	805.813,18	R	-10.854,34			EP	67.625,38
		CP	2.542.719,76	RC	192.467,67	A	1.103.095,57	CP	-1.439.624,19	EC	910.627,90
		CS	3.427.012,66	TR	998.280,85	CS	-2.428.731,81			TR	978.253,28
TOTALE TITOLI		RS	884.292,90	RR	805.813,18	R	-10.854,34			EP	67.625,38
		CP	2.542.719,76	RC	192.467,67	A	1.103.095,57	CP	-1.439.624,19	EC	910.627,90
		CS	3.427.012,66	TR	998.280,85	CS	-2.428.731,81			TR	978.253,28
TOTALE GENERALE DELLE ENTRATE		RS	884.292,90	RR	805.813,18	R	-10.854,34			EP	67.625,38
		CP	4.377.444,61	RC	192.467,67	A	1.103.095,57	CP	-1.439.624,19	EC	910.627,90
		CS	3.949.810,21	TR	998.280,85	CS	-2.428.731,81			TR	978.253,28

ANALISI SPESE IN CONTO CAPITALE

Le spese in conto capitale riportate nelle tabelle che seguono e distinte per tipologie di finanziamento rappresentano lo sforzo dell'Amministrazione nell'ambito degli investimenti che sono stati impegnati nell'anno nonché quelli riportati con il fondo pluriennale vincolato.

QUADRO DIMOSTRATIVO DEL FINANZIAMENTO DELLE SPESE D' INVESTIMENTO
 ANNO 2023 FINALE (Compresi i Riaccertamenti dei residui dal 2022 al 2023 e dal 2023 al 2024)
 SPESE IN CONTO CAPITALE - Titolo II°

Cap. Cap. F.P.V. oggetto			SPESA										FINANZIAMENTO															
			PREVISIONE	VARIAZIONI			PREVISIONE	IMPEGNI 2023	IMPEGNI CON RIACCERTAM DEI RESIDUI dal 2022 al 2023	IMPEGNI CON RIACCERTAM DEI RESIDUI dal 2022 al 2023 ELIMINATI nel corso del 2023 finanziati con entrate correlate	IMPEGNI CON RIACCERTAM DEI RESIDUI dal 2022 al 2023 ELIMINATI nel corso del 2023 finanziati con F.P.V.	IMPEGNI CON RIACCERTAM DEI RESIDUI dal 2022 al 2023 ELIMINATI nel corso del 2023 finanziati con F.P.V.	IMPEGNI ELIMINATI E REIMPUTATI AL 2024 CON RIACCERTAM DEI RESIDUI	IMPEGNI COMPLESSIVI 2023 (M=	Entrate dalla P.A.T.				Entrate diverse		Permessi di costruzione		Mutui		Totali			
			DEFINITIVA	DA RIACCERTAM	DA RIACCERTAM	DA RIACCERTAM	COMPLESSIVA								F.P.V.	Cap.		descrizione	Importo	Cap.		descrizione	Importo	Cap.		Importo		
			2023	DEI RESIDUI dal 2022 al 2023	DEI RESIDUI dal 2023 al 2024	DEI RESIDUI dal 2023 al 2024 QUOTA F.P.V.	DEFINITIVA 2023									corrente	di amministrazione			Cap.	descrizione			Importo			Cap.	Importo
(A)	(B)	(C)	(D)	(E=A+B+C+D)	(F)	(G)	(H)	(I)	(L)	(L)	F+G+H+I+L																	
3018.1		PNRR - M1 - C1 - INV. 1.4 - CUP C51F22001170006 - MISURA 1.4.1 - ESPERIENZA DEL CITTADINO NEI SERVIZI PUBBLICI - COMUNI (APRILE 2022)	26.941,14				26.941,14	26.941,14				26.941,14					1018.1	Stato		26.941,14								26.941,14
3018.2		PNRR - M1 - C1 - INV. 1.4 - CUP C51F22002460006 - MISURA 1.4.3 - ADOZIONE APP IO (COMUNI) APRILE 2022	0,00				0,00	0,00				0,00					1018.2	Stato		0,00								0,00
3018.3		PNRR - M1 - C1 - INV. 1.4 - CUP C51F22001970006 - MISURA 1.4.4 - SPID CIE	0,00				0,00	0,00				0,00					1018.3	Stato		0,00								0,00
3018.4		PNRR - M1 - C1 - INV. 1.3 - CUP C51F22009610006 - PIATTAFORMA DIGITALE NAZIONALE DATI	0,00				0,00	0,00				0,00					1018.4	Stato		0,00								0,00
3020		Macchine per ufficio (uffici comunali)	0,00				0,00	0,00				0,00																0,00
3021		Software (uffici comunali)	300,00				300,00	241,56				241,56			241,56													241,56
3022		Hardware (uffici comunali)	3.500,00				3.500,00	3.486,76				3.486,76				1116	Ex F.I.M.	3.486,76										3.486,76
3023		Mobili e arredi (uffici comunali)	0,00				0,00	0,00				0,00																0,00
3026		Mezzi di trasporto (acquisto nuovo automezzo)	0,00				0,00	0,00				0,00																0,00
3028		Contributi agli investimenti a Istituzioni sociali private (contributi alle parrocchie)	16.000,00				16.000,00	16.000,00				16.000,00			16.000,00													16.000,00
3029		Contributi agli investimenti a Comuni (compartecipazione spesa per acquisto software)	0,00				0,00	0,00				0,00																0,00
3055		Incarichi professionali per la realizzazione di investimenti	20.000,00	7.051,98			27.051,98	0,00	7.051,98			7.051,98				1116	Ex F.I.M.	7.051,98										7.051,98
3056		Incarichi professionali per la realizzazione di investimenti (rilevanti I.V.A.)	20.000,00	13.723,54			33.723,54	0,00	13.723,54	-4.169,72	-1.249,84	8.303,98				6.750,16	1116	Ex F.I.M.	1.553,82									8.303,98
3057		Mezzi di trasporto (Gestione beni)	256.191,25				256.191,25	189.048,00				189.048,00			164.048,00		1117	Budget	0,00	1006	Alienazione beni	25.000,00						189.048,00
3059		Mezzi di trasporto (Vigilanza boschiva)	5.000,00				5.000,00	0,00				0,00					1160	Contrib. da Enti	0,00									0,00
3060		Contributo agli investimenti alla Comunità di Valle (integrazione Fondo Strategico Territoriale)	0,00				0,00	0,00				0,00																0,00
3061		Contributi agli investimenti a Comuni (per Vigilanza boschiva)	6.626,00				6.626,00	0,00				0,00						1030	Canoni idrici BIM	0,00								0,00
3062		Attrezzature (gestione beni)	6.000,00				6.000,00	4.702,01				4.702,01			3.202,01				1030	Canoni idrici BIM	1.500,00							4.702,01
3082		Beni immobili (manutenzione straordinaria sede municipale)	0,00				0,00	0,00				0,00																0,00
3090		Beni immobili (acquisti)	0,00				0,00	0,00				0,00																0,00
3091		Terreni	0,00				0,00	0,00				0,00																0,00
3095		Beni immobili (manutenzione straordinaria)	35.800,00				35.800,00	2.590,58				2.590,58						1030	Canoni idrici BIM	2.590,58	1220		0,00					2.590,58
3108.1		Beni immobili (ripristino habitat pascoli della malga Bronzolo)	0,00	1.656,66			1.656,66	0,00	1.656,66			-1.557,63		99,03		99,03	1231	Contributo PAT	0,00									99,03
3110		Beni immobili (manutenzione straordinaria patrimonio silvo-pastorale)	146.290,00		-8.704,74		137.585,26	36.039,56					-8.704,74	27.334,82			3.444,82		1116	Ex F.I.M.	15.890,00	1030	Canoni idrici BIM	8.000,00				27.334,82
3110	5000	Beni immobili (manutenzione straordinaria patrimonio silvo-pastorale)	0,00			8.704,74	8.704,74					0,00																0,00
3113		Sistemazione/ripristino del paesaggio rurale montano in località Mas Brusà	0,00				0,00	0,00				0,00																0,00
3117		Beni immobili (lavori di riqualificazione del paesaggio rurale montano in Toscajan)	0,00				0,00	0,00				0,00																0,00
3221		Rimborsi in conto capitale a famiglie di somme non dovute o incassate in eccesso (restituzione proventi per permessi di costruzione)	1.400,00				1.400,00	1.396,82				1.396,82										1220		1.396,82				1.396,82
3225		Contributi agli investimenti a Istituzioni sociali (Nuovo automezzo per Vigili del Fuoco)	300.000,00				300.000,00	300.000,00				300.000,00			300.000,00													300.000,00
3226		Contributi agli investimenti a Istituzioni sociali (Vigili del Fuoco)	12.000,00				12.000,00	12.000,00				12.000,00				1116	Ex F.I.M.	12.000,00										12.000,00
3227		Predisposizione Piano di protezione civile	0,00	3.552,64	-3.552,64		0,00	0,00	3.552,64			-3.552,64	0,00															0,00
3227	5000	Predisposizione Piano di protezione civile	0,00			3.552,64	3.552,64					0,00																0,00
3228		Contributi agli investimenti a Istituzioni sociali (Protezione civile)	0,00				0,00	0,00				0,00																0,00
3238		Contributi agli investimenti a Comuni (istruzione primaria)	0,00				0,00	0,00				0,00																0,00
3240		Contributi agli investimenti a Comuni (istruzione media)	8.923,00				8.923,00	3.738,99				3.738,99				1116	Ex F.I.M.	3.738,99										3.738,99
3241		Macchine per ufficio (scuola dell'infanzia)	310,00				310,00	300,12				300,12																

Cap.	Cap. F.P.V.	oggetto	PREVISIONE	VARIAZIONI	VARIAZIONI	VARIAZIONI	PREVISIONE	SPESA					
			DEFINITIVA	DA RIACCERTAM DEI RESIDUI	DA RIACCERTAM DEI RESIDUI	DA RIACCERTAM DEI RESIDUI	COMPLESSIVA	IMPEGNI	IMPEGNI CON RIACCERTAM DEI RESIDUI	IMPEGNI CON RIACCERTAM DEI RESIDUI	IMPEGNI CON RIACCERTAM DEI RESIDUI	IMPEGNI ELIMINATI E REIMPUTATI	IMPEGNI COMPLESSIVI
			2023	dal 2022 al 2023	dal 2023 al 2024	dal 2023 al 2024 QUOTA F.P.V.	DEFINITIVA 2023 (E=A+B+C+D)	2023 (F)	dal 2022 al 2023 (G)	dal 2022 al 2023 (H)	dal 2022 al 2023 (I)	AL 2024 CON RIACCERTAM DEI RESIDUI (L)	2023 (M= F+G+H+I+L)
3631		Attrezzature (acquisto e manutenzione macchine e attrezzature sportive)	4.500,00				4.500,00	0,00					0,00
3634		Contributi agli investimenti a istituzioni sociali private (nel campo dello sport)	7.200,00				7.200,00	6.604,58					6.604,58
3635		Contributi agli investimenti a istituzioni sociali private (Riqualificazione aree esterne al palazzetto dello sport)	191.000,00		-190.904,32		95,68	190.904,32				-190.904,32	0,00
3635	5000	Contributi agli investimenti a istituzioni sociali private (Riqualificazione aree esterne al palazzetto dello sport)	0,00			190.904,32	190.904,32						0,00
3676		Cimiteri (manutenzione straordinaria)	5.000,00				5.000,00	0,00					0,00
3678		Cimiteri (Lavori cimitero di Ortisé)	0,00	159.341,98	-149.670,20		9.671,78	0,00	159.341,98			-149.670,20	9.671,78
3678	5000	Cimiteri (Lavori cimitero di Ortisé)	0,00			149.670,20	149.670,20						0,00
3682		Lavori di rifacimento sottoservizi e pavimentazione in Via Manzoni e in Via Bresadola	705.800,00	23.531,21	-729.301,17		30,04	705.769,96	23.531,21			-729.301,17	0,00
3682	5000	Lavori di rifacimento sottoservizi e pavimentazione in Via Manzoni e in Via Bresadola	0,00			240.034,85	240.034,85						0,00
3683.1		Infrastrutture stradali (Ripristino sicurezza marciapiede in Via per Marilleva)	120.000,00				120.000,00	98.576,36					98.576,36
3684		Infrastrutture stradali (lavori di messa in sicurezza dal rischio idrogeologico strada comunale di accesso alla località Ortioi all'altezza dell'attraversamento del rio Pozze)	0,00				0,00	0,00					0,00
3686		Infrastrutture stradali (manutenzione straordinaria)	188.485,71				188.485,71	10.057,77					10.057,77
3689		Infrastrutture stradali (Sistemazione strade interne ed arredo urbano)	15.000,00				15.000,00	2.172,84					2.172,84
3691		Terreni (spese per intavolazione aree e servizi)	0,00				0,00	0,00					0,00
3692		Opere per la sistemazione del suolo (lavori d'urgenza per eventi calamitosi)	0,00				0,00	0,00					0,00
3693		Opere per la sistemazione del suolo (manutenzione straordinaria opere di sicurezza)	0,00				0,00	0,00					0,00
3695		Infrastrutture stradali (manutenzione straordinaria illuminazione pubblica)	10.000,00				10.000,00	0,00					0,00
3696		Infrastrutture stradali (Messa in sicurezza muratura sostegno strada comunale in Via A. Maturi)	0,00	52.997,14			52.997,14	0,00	52.997,14	-13.442,57			39.554,57
3698		Infrastrutture stradali (illuminazione passeggiata Albaré)	0,00	17.323,56			17.323,56	0,00	17.323,56		-11.893,98		5.429,58
3700		PNRR-M2-C4-INV.2.2 - CUP C52F22000510005 L. 160/2019 - Riqualificazione energetica illuminazione pubblica - Secondo stralcio	0,00	193.947,42			193.947,42	0,00	193.947,42		-37.948,98		155.998,44
3700.2023		PNRR-M2-C4-INV.2.2 - CUP C52E23000460001 L. 160/2019 - Riqualificazione energetica illuminazione pubblica - Terzo stralcio	100.000,00		-97.266,68		2.733,32	100.000,00				-97.266,68	2.733,32
3700.2023	7023	PNRR-M2-C4-INV.2.2 - CUP C52E23000460001 L. 160/2019 - Riqualificazione energetica illuminazione pubblica - Terzo stralcio	0,00			49.965,00	49.965,00						0,00
3701		Attrezzature (acquisto parcometri)	0,00				0,00	0,00					0,00
3702		Attrezzature (acquisto segnaletica ed attrezzature per circolazione stradale e servizi connessi)	0,00				0,00	0,00					0,00
3703		Infrastrutture (realizzazione nuova cabina elettrica a Marilleva 1400)	50.000,00				50.000,00	0,00					0,00
3704		Attrezzature (rinnovo luminarie natalizie)	30.000,00				30.000,00	17.885,20					17.885,20
3705		Infrastrutture (realizzazione nuova cabina elettrica a Ortisé)	0,00	98.619,94			98.619,94	0,00	98.619,94				98.619,94
3707		Lavori di riqualificazione del percorso pedonale in sinistra del torrente Noce mediante rifacimento piazzole di sosta	0,00	108.813,44	-24.026,57		84.786,87	0,00	108.813,44			-24.026,57	84.786,87
3707	5000	Lavori di riqualificazione del percorso pedonale in sinistra del torrente Noce mediante rifacimento piazzole di sosta	0,00			24.026,57	24.026,57						0,00
3833		Contributi agli investimenti a Istituzioni sociali private (turismo)	0,00				0,00	0,00					0,00
3904		Acquisto e posizionamento defibrillatori	0,00				0,00	0,00					0,00
3908		Beni immobili (spese gestione e interventi abusivismo edilizio)	0,00				0,00	0,00					0,00

Totale spese in conto capitale €	3.552.957,10	711.671,30	-2.217.513,48	880.915,55	2.928.030,47	2.811.933,23	711.671,30	-17.612,29	-52.897,85	-2.217.513,48	1.235.580,91
----------------------------------	--------------	------------	---------------	------------	--------------	--------------	------------	------------	------------	---------------	--------------

4.264.628,40
Previsione definitiva 2023

1030 - Canoni aggiuntivi concessioni derivazioni d'acqua a scopo idroelettrico	€	24.263,42
1055 - Contributo BIM - Piani 2023	€	-
1059 - Contributo BIM a fondo perduto (Piano Vallata 2021-2025)	€	-
1116 - Ex Fondo Investimenti Minori - P.A.T.	€	90.761,90
1117 - Fondo per gli Investimenti P.A.T.	€	10.261,28
1220 - Contributi di concessione	€	10.969,82
0.1 - Avanzo di amministrazione - parte destinata agli investimenti	€	484,77
0.2 - Avanzo di amministrazione - parte disponibile (libero)	€	539.603,36
0.3 - Avanzo di amministrazione - parte vincolata	€	-

Avanzo			F.P.V.	Entrate dalla P.A.T.			Entrate diverse			Permessi di costruzione		Mutui		Totali
corrente	di amministrazione			Cap.	descrizione	Importo	Cap.	descrizione	Importo	Cap.	Importo	Cap.	Importo	
							1030	Canoni idrici BIM	0,00					0,00
	6.604,58													6.604,58
														0,00
														0,00
							1030	Canoni idrici BIM	0,00					0,00
			9.641,78	1117	Budget	30,00								9.671,78
														0,00
				1	Vedi nota									0,00
														0,00
				4	Vedi nota	98.576,36								98.576,36
														0,00
	484,77	*		1117	Budget	0,00				1220	9.573,00			10.057,77
				1116	Ex F.I.M.	0,00	1030	Canoni idrici BIM	2.172,84					2.172,84
														0,00
														0,00
							1030	Canoni idrici BIM	0,00					0,00
				5	Vedi nota	39.554,57								39.554,57
			5.429,58											5.429,58
			105.998,44	1234	Contributo Stato	50.000,00								155.998,44
				2	Vedi nota	2.733,32								2.733,32
														0,00
														0,00
				3	Vedi nota	0,00	1275	S.E.T.	0,00					0,00
	17.885,20													17.885,20
			48.619,94	1116	Ex F.I.M.	34.000,00	1275	S.E.T.	16.000,00					98.619,94
			84.786,87											84.786,87
														0,00
														0,00
														0,00
0,00	540.088,13		281.626,60			275.691,80			127.204,56		10.969,82		0,00	1.235.580,91

Totale entrate che finanziano spese in conto capita	1.235.580,91
---	--------------

1	1245 - Contributo PAT - Fondo di riserva	-
	1117 - Contributo P.A.T. - Budget	-
2	1234 - 2023 - Contributo Statale - L. 160/2016	2.698,32
	1117 - Contributo P.A.T. - Budget	35,00
3	1116 - Contributo P.A.T. - Fondo Inv. Minori	-
	1117 - Contributo P.A.T. - Budget	-
4	1237 - Contributo Statale - D.L. 34/19 - Art.30,c.14-bis	83.790,52
	1241 - Contributo Statale - L. 234/2021 - Art.1, c. 407	-
	1117 - Contributo P.A.T. - Budget	10.196,28
	1116 - Contributo P.A.T. - Fondo Inv. Minori	4.589,56
5	1237 - Contributo Statale - D.L.34/2019 - Art. 30, 14bis	38.179,78
	1116 - Contributo P.A.T. - Fondo Inv. Minori	1.374,79
6	1055 - Contributo BIM - Piani 2023	-
	1059 - Contributo BIM - Piano Vallata 2021-2025	-
	1030 - Canoni aggiuntivi BIM	-

CONTO DEL BILANCIO - RIEPILOGO GENERALE DELLE SPESE PER MISSIONI 2023

MISSIONE, PROGRAMMA, TITOLO	DENOMINAZIONE	RESIDUI PASSIVI AL 1/1/2023 (RS)		PAGAMENTI IN C/RESIDUI (PR)		RIACCERTAMENTO RESIDUI (R)				RESIDUI PASSIVI DA ESERCIZI PRECEDENTI (EP=RS-PR+R)	
		PREVISIONI DEFINITIVE DI COMPETENZA (CP)		PAGAMENTI IN C/COMPETENZA (PC)		IMPEGNI (I)		ECONOMIE DI COMPETENZA (ECP=CP-I-FPV)		RESIDUI PASSIVI DA ESERCIZIO DI COMPETENZA (EC= I - PC)	
		PREVISIONI DEFINITIVE DI CASSA (CS)		TOTALE PAGAMENTI (TP=PR+PC)		FONDO PLURIENNALE VINCOLATO (FPV)				TOTALE RESIDUI PASSIVI DA RIPORTARE (TR=EP+EC)	
MISSIONE 1	Servizi istituzionali e generali e di gestione	RS	10.242,69	PR	9.120,29	R	-1.122,40	ECP	263.949,97	EP	0,00
		CP	558.454,57	PC	64.867,15	I	285.799,86			EC	220.932,71
		CS	568.697,26	TP	73.987,44	FP V	8.704,74			TR	220.932,71
MISSIONE 3	Ordine pubblico e sicurezza	RS	0,00	PR	0,00	R	0,00	ECP	0,00	EP	0,00
		CP	0,00	PC	0,00	I	0,00			EC	0,00
		CS	0,00	TP	0,00	FP V	0,00			TR	0,00
MISSIONE 4	Istruzione e diritto allo studio	RS	39.436,26	PR	7.959,70	R	0,00	ECP	5.289,89	EP	31.476,56
		CP	13.233,00	PC	4.204,12	I	7.943,11			EC	3.738,99
		CS	52.669,26	TP	12.163,82	FP V	0,00			TR	35.215,55
MISSIONE 5	Tutela e valorizzazione dei beni e attività culturali	RS	0,00	PR	0,00	R	0,00	ECP	1.000,00	EP	0,00
		CP	2.000,00	PC	1.000,00	I	1.000,00			EC	0,00
		CS	2.000,00	TP	1.000,00	FP V	0,00			TR	0,00
MISSIONE 6	Politiche giovanili, sport e tempo libero	RS	0,00	PR	0,00	R	0,00	ECP	158.167,03	EP	0,00
		CP	430.690,00	PC	45.120,09	I	81.618,65			EC	36.498,56
		CS	430.690,00	TP	45.120,09	FP V	190.904,32			TR	36.498,56
MISSIONE 7	Turismo	RS	0,00	PR	0,00	R	0,00	ECP	0,00	EP	0,00
		CP	0,00	PC	0,00	I	0,00			EC	0,00
		CS	0,00	TP	0,00	FP V	0,00			TR	0,00
MISSIONE 8	Assetto del territorio ed edilizia abitativa	RS	0,00	PR	0,00	R	0,00	ECP	250,60	EP	0,00
		CP	21.948,22	PC	21.697,62	I	21.697,62			EC	0,00
		CS	21.948,22	TP	21.697,62	FP V	0,00			TR	0,00

MISSIONE 9	Sviluppo sostenibile e tutela del territorio e dell'ambiente	RS	3.782,00	PR	3.782,00	R	0,00	ECP	829.797,34	EP	0,00
		CP	1.043.889,57	PC	35,00	I	35,00			EC	0,00
		CS	1.047.671,57	TP	3.817,00	FP V	214.057,23			TR	0,00

CONTO DEL BILANCIO - RIEPILOGO GENERALE DELLE SPESE PER MISSIONI 2023

MISSIONE, PROGRAMMA, TITOLO	DENOMINAZIONE	RESIDUI PASSIVI AL 1/1/2023 (RS)		PAGAMENTI IN C/RESIDUI (PR)		RIACCERTAMENTO RESIDUI (R)				RESIDUI PASSIVI DA ESERCIZI PRECEDENTI (EP=RS-PR+R)	
		PREVISIONI DEFINITIVE DI COMPETENZA (CP)		PAGAMENTI IN C/COMPETENZA (PC)		IMPEGNI (I)		ECONOMIE DI COMPETENZA (ECP=CP-I-FPV)		RESIDUI PASSIVI DA ESERCIZIO DI COMPETENZA (EC= I - PC)	
		PREVISIONI DEFINITIVE DI CASSA (CS)		TOTALE PAGAMENTI (TP=PR+PC)		FONDO PLURIENNALE VINCOLATO (FPV)				TOTALE RESIDUI PASSIVI DA RIPORTARE (TR=EP+EC)	
MISSIONE 10	Trasporti e diritto alla mobilità	RS	178.354,71	PR	178.354,19	R	-0,52	ECP	884.677,11	EP	0,00
		CP	1.714.518,42	PC	364.698,96	I	515.814,89			EC	151.115,93
		CS	1.892.873,13	TP	543.053,15	FP V	314.026,42			TR	151.115,93
MISSIONE 11	Soccorso civile	RS	0,00	PR	0,00	R	0,00	ECP	0,00	EP	0,00
		CP	315.552,64	PC	12.000,00	I	312.000,00			EC	300.000,00
		CS	315.552,64	TP	12.000,00	FP V	3.552,64			TR	300.000,00
MISSIONE 12	Diritti sociali, politiche sociali e famiglia	RS	0,00	PR	0,00	R	0,00	ECP	5.000,00	EP	0,00
		CP	164.341,98	PC	9.671,78	I	9.671,78			EC	0,00
		CS	164.341,98	TP	9.671,78	FP V	149.670,20			TR	0,00
MISSIONE 13	Tutela della salute	RS	0,00	PR	0,00	R	0,00	ECP	0,00	EP	0,00
		CP	0,00	PC	0,00	I	0,00			EC	0,00
		CS	0,00	TP	0,00	FP V	0,00			TR	0,00
	TOTALE MISSIONI	RS	231.815,66	PR	199.216,18	R	-1.122,92	ECP	2.148.131,94	EP	31.476,56
		CP	4.264.628,40	PC	523.294,72	I	1.235.580,91			EC	712.286,19
		CS	4.496.444,06	TP	722.510,90	FP V	880.915,55			TR	743.762,75

CONTO DEL BILANCIO - GESTIONE DELLE SPESE 2023 - SPESE

MISSIONE, PROGRAMMA, TITOLO	DENOMINAZIONE	RESIDUI PASSIVI AL 1/1/2023 (RS)		PAGAMENTI IN C/RESIDUI (PR)		RIACCERTAMENTO RESIDUI (R)				RESIDUI PASSIVI DA ESERCIZI PRECEDENTI (EP=RS-PR+R)	
		PREVISIONI DEFINITIVE DI COMPETENZA (CP)		PAGAMENTI IN C/COMPETENZA (PC)		IMPEGNI (I)		ECONOMIE DI COMPETENZA (ECP=CP-I-FPV)		RESIDUI PASSIVI DA ESERCIZIO DI COMPETENZA (EC= I - PC)	
		PREVISIONI DEFINITIVE DI CASSA (CS)		TOTALE PAGAMENTI (TP=PR+PC)		FONDO PLURIENNALE VINCOLATO (FPV)				TOTALE RESIDUI PASSIVI DA RIPORTARE (TR=EP+EC)	
Cap. 3021.0 Cod. 01.02.2 Pdc U.2.02.03.02.000 SOFTWARE (UFFICI COMUNALI)		RS	0,00	PR	0,00	R	0,00			EP	0,00
		CP	300,00	PC	0,00	I	241,56	ECP	58,44	EC	241,56
		CS	300,00	TP	0,00	FPV	0,00			TR	241,56
Cap. 3022.0 Cod. 01.02.2 Pdc U.2.02.01.07.000 HARDWARE (UFFICI COMUNALI)		RS	0,00	PR	0,00	R	0,00			EP	0,00
		CP	3.500,00	PC	3.486,76	I	3.486,76	ECP	13,24	EC	0,00
		CS	3.500,00	TP	3.486,76	FPV	0,00			TR	0,00
Cap. 3057.0 Cod. 01.05.2 Pdc U.2.02.01.01.000 MEZZI DI TRASPORTO (GESTIONE BENI)		RS	0,00	PR	0,00	R	0,00			EP	0,00
		CP	256.191,25	PC	0,00	I	189.048,00	ECP	67.143,25	EC	189.048,00
		CS	256.191,25	TP	0,00	FPV	0,00			TR	189.048,00
Cap. 3059.0 Cod. 01.05.2 Pdc U.2.02.01.01.000 MEZZI DI TRASPORTO (VIGILANZA BOSCHIVA)		RS	0,00	PR	0,00	R	0,00			EP	0,00
		CP	5.000,00	PC	0,00	I	0,00	ECP	5.000,00	EC	0,00
		CS	5.000,00	TP	0,00	FPV	0,00			TR	0,00
Cap. 3062.0 Cod. 01.05.2 Pdc U.2.02.01.05.000 ATTREZZATURE (GESTIONE BENI)		RS	0,00	PR	0,00	R	0,00			EP	0,00
		CP	6.000,00	PC	0,00	I	4.702,01	ECP	1.297,99	EC	4.702,01
		CS	6.000,00	TP	0,00	FPV	0,00			TR	4.702,01
Cap. 3095.0 Cod. 01.05.2 Pdc U.2.02.01.09.000 BENI IMMOBILI (MANUTENZIONE STRAORDINARIA)		RS	0,00	PR	0,00	R	0,00			EP	0,00
		CP	35.800,00	PC	2.590,58	I	2.590,58	ECP	33.209,42	EC	0,00
		CS	35.800,00	TP	2.590,58	FPV	0,00			TR	0,00
Cap. 3108.1 Cod. 01.05.2 Pdc U.2.02.01.09.014 BENI IMMOBILI (RIPRISTINO HABITAT PASCOLI DELLA MALGA BRNZOLO)		RS	248,88	PR	248,88	R	0,00			EP	0,00
		CP	1.656,66	PC	99,03	I	99,03	ECP	1.557,63	EC	0,00
		CS	1.905,54	TP	347,91	FPV	0,00			TR	0,00
Cap. 3110.0 Cod. 01.05.2 Pdc U.2.02.01.09.000 BENI IMMOBILI (MANUTENZIONE STRAORDINARIA PATRIMONIO SILVO-PASTORALE)		RS	5.192,32	PR	4.069,92	R	-1.122,40			EP	0,00
		CP	137.585,26	PC	27.334,82	I	27.334,82	ECP	101.545,70	EC	0,00
		CS	151.482,32	TP	31.404,74	FPV	8.704,74			TR	0,00
Cap. 3055.0 Cod. 01.06.2 Pdc U.2.02.03.05.001 INCARICHI PROFESSIONALI PER LA REALIZZAZIONE DI INVESTIMENTI		RS	4.801,49	PR	4.801,49	R	0,00			EP	0,00
		CP	27.051,98	PC	7.051,98	I	7.051,98	ECP	20.000,00	EC	0,00
		CS	31.853,47	TP	11.853,47	FPV	0,00			TR	0,00

CONTO DEL BILANCIO - GESTIONE DELLE SPESE 2023 - SPESE

MISSIONE, PROGRAMMA, TITOLO	DENOMINAZIONE	RESIDUI PASSIVI AL 1/1/2023 (RS)		PAGAMENTI IN C/RESIDUI (PR)		RIACCERTAMENTO RESIDUI (R)				RESIDUI PASSIVI DA ESERCIZI PRECEDENTI (EP=RS-PR+R)	
		PREVISIONI DEFINITIVE DI COMPETENZA (CP)		PAGAMENTI IN C/COMPETENZA (PC)		IMPEGNI (I)		ECONOMIE DI COMPETENZA (ECP=CP-I-FPV)		RESIDUI PASSIVI DA ESERCIZIO DI COMPETENZA (EC= I - PC)	
		PREVISIONI DEFINITIVE DI CASSA (CS)		TOTALE PAGAMENTI (TP=PR+PC)		FONDO PLURIENNALE VINCOLATO (FPV)				TOTALE RESIDUI PASSIVI DA RIPORTARE (TR=EP+EC)	
	Cap. 3056.0 Cod. 01.06.2 Pdc U.2.02.03.05.001 INCARICHI PROFESSIONALI PER LA REALIZZAZIONE DI INVESTIMENTI (RILEVANTI I.V.A.)	RS	0,00	PR	0,00	R	0,00	ECP	25.419,56	EP	0,00
		CP	33.723,54	PC	8.303,98	I	8.303,98			EC	0,00
		CS	33.723,54	TP	8.303,98	FPV	0,00			TR	0,00
	Cap. 3018.1 Cod. 01.08.2 Pdc U.2.02.03.02.001 PNRR - M1 - C1 - INV. 1.4 - CUP C51F22001170006 - MISURA 1.4.1 - ESPERIENZA DEL CITTADINO NEI SERVIZI PUBBLICI - COMUNI (APRILE 2022)	RS	0,00	PR	0,00	R	0,00	ECP	0,00	EP	0,00
		CP	26.941,14	PC	0,00	I	26.941,14			EC	26.941,14
		CS	26.941,14	TP	0,00	FPV	0,00			TR	26.941,14
	Cap. 3241.0 Cod. 04.01.2 Pdc U.2.02.01.06.001 MACCHINE PER UFFICIO (SCUOLA DELL'INFANZIA)	RS	187,17	PR	187,17	R	0,00	ECP	9,88	EP	0,00
		CP	310,00	PC	300,12	I	300,12			EC	0,00
		CS	497,17	TP	487,29	FPV	0,00			TR	0,00
	Cap. 3250.0 Cod. 04.01.2 Pdc U.2.02.01.03.000 MOBILI E ARREDI (SCUOLA DELL'INFANZIA)	RS	0,00	PR	0,00	R	0,00	ECP	96,00	EP	0,00
		CP	4.000,00	PC	3.904,00	I	3.904,00			EC	0,00
		CS	4.000,00	TP	3.904,00	FPV	0,00			TR	0,00
	Cap. 3611.0 Cod. 06.01.2 Pdc U.2.02.01.05.999 ATTREZZATURE (PARCHI GIOCO)	RS	0,00	PR	0,00	R	0,00	ECP	11.990,00	EP	0,00
		CP	11.990,00	PC	0,00	I	0,00			EC	0,00
		CS	11.990,00	TP	0,00	FPV	0,00			TR	0,00
	Cap. 3616.0 Cod. 06.01.2 Pdc U.2.02.01.09.000 BENI IMMOBILI (MANUTENZIONE STRAORDINARIA PARCHI E GIARDINI)	RS	0,00	PR	0,00	R	0,00	ECP	67.523,49	EP	0,00
		CP	100.000,00	PC	32.476,51	I	32.476,51			EC	0,00
		CS	100.000,00	TP	32.476,51	FPV	0,00			TR	0,00
	Cap. 3620.0 Cod. 06.01.2 Pdc U.2.02.01.09.016 IMPIANTI SPORTIVI (MANUTENZIONE STRAORDINARIA)	RS	0,00	PR	0,00	R	0,00	ECP	9.961,00	EP	0,00
		CP	16.000,00	PC	6.039,00	I	6.039,00			EC	0,00
		CS	16.000,00	TP	6.039,00	FPV	0,00			TR	0,00
	Cap. 3624.0 Cod. 06.01.2 Pdc U.2.02.01.09.016 IMPIANTI SPORTIVI (REALIZZAZIONE CAMPO DA BEACH VOLLEY)	RS	0,00	PR	0,00	R	0,00	ECP	57.000,00	EP	0,00
		CP	57.000,00	PC	0,00	I	0,00			EC	0,00
		CS	57.000,00	TP	0,00	FPV	0,00			TR	0,00
	Cap. 3629.0 Cod. 06.01.2 Pdc U.2.02.01.09.016 IMPIANTI SPORTIVI (LAVORI PER REALIZZAZIONE CUCINA PRESSO IL PALAZZETTO DELLO SPORT)	RS	0,00	PR	0,00	R	0,00	ECP	6.501,44	EP	0,00
		CP	43.000,00	PC	0,00	I	36.498,56			EC	36.498,56
		CS	43.000,00	TP	0,00	FPV	0,00			TR	36.498,56

CONTO DEL BILANCIO - GESTIONE DELLE SPESE 2023 - SPESE

MISSIONE, PROGRAMMA, TITOLO	DENOMINAZIONE	RESIDUI PASSIVI AL 1/1/2023 (RS)		PAGAMENTI IN C/RESIDUI (PR)		RIACCERTAMENTO RESIDUI (R)				RESIDUI PASSIVI DA ESERCIZI PRECEDENTI (EP=RS-PR+R)	
		PREVISIONI DEFINITIVE DI COMPETENZA (CP)		PAGAMENTI IN C/COMPETENZA (PC)		IMPEGNI (I)		ECONOMIE DI COMPETENZA (ECP=CP-I-FPV)		RESIDUI PASSIVI DA ESERCIZIO DI COMPETENZA (EC= I - PC)	
		PREVISIONI DEFINITIVE DI CASSA (CS)		TOTALE PAGAMENTI (TP=PR+PC)		FONDO PLURIENNALE VINCOLATO (FPV)				TOTALE RESIDUI PASSIVI DA RIPORTARE (TR=EP+EC)	
	Cap. 3631.0 Cod. 06.01.2 Pdc U.2.02.01.05.000 ATTREZZATURE (ACQUISTO E MANUTENZIONE MACCHINE E ATTREZZATURE SPORTIVE)	RS	0,00	PR	0,00	R	0,00	ECP	4.500,00	EP	0,00
		CP	4.500,00	PC	0,00	I	0,00			EC	0,00
		CS	4.500,00	TP	0,00	FPV	0,00			TR	0,00
	Cap. 3390.0 Cod. 08.01.2 Pdc U.2.02.03.05.001 SPESE PER VARIANTE AL PIANO REGOLATORE GENERALE	RS	0,00	PR	0,00	R	0,00	ECP	247,42	EP	0,00
		CP	20.548,22	PC	20.300,80	I	20.300,80			EC	0,00
		CS	20.548,22	TP	20.300,80	FPV	0,00			TR	0,00
	Cap. 3392.0 Cod. 09.03.2 Pdc U.2.02.01.09.000 BENI IMMOBILI (REALIZZAZIONE SITI PER POSA "CUPOLE" PER RIFIUTI SOLIDI URBANI)	RS	0,00	PR	0,00	R	0,00	ECP	-5.563,57	EP	0,00
		CP	5.000,00	PC	0,00	I	0,00			EC	0,00
		CS	15.563,57	TP	0,00	FPV	10.563,57			TR	0,00
	Cap. 3491.0 Cod. 09.04.2 Pdc U.2.02.01.09.010 INFRASTRUTTURE IDRAULICHE (MANUTENZIONE STRAORDINARIA ACQUEDOTTI)	RS	3.782,00	PR	3.782,00	R	0,00	ECP	4.500,00	EP	0,00
		CP	4.500,00	PC	0,00	I	0,00			EC	0,00
		CS	8.282,00	TP	3.782,00	FPV	0,00			TR	0,00
	Cap. 3510.0 Cod. 09.04.2 Pdc U.2.02.01.09.000 INFRASTRUTTURE IDRAULICHE (MANUTENZIONE STRAORDINARIA FOGNATURE)	RS	0,00	PR	0,00	R	0,00	ECP	-46.725,14	EP	0,00
		CP	13.637,43	PC	0,00	I	0,00			EC	0,00
		CS	74.000,00	TP	0,00	FPV	60.362,57			TR	0,00
	Cap. 3511.0 Cod. 09.04.2 Pdc U.2.02.01.09.010 INFRASTRUTTURE IDRAULICHE (LAVORI DI RIFACIMENTO E MESSA IN SICUREZZA DELLA FOGNATURA A SERVIZIO DI MARILLEVA 1400)	RS	0,00	PR	0,00	R	0,00	ECP	723.402,82	EP	0,00
		CP	800.068,91	PC	35,00	I	35,00			EC	0,00
		CS	876.700,00	TP	35,00	FPV	76.631,09			TR	0,00
	Cap. 3682.0 Cod. 10.05.2 Pdc U.2.02.01.09.012 LAVORI DI RIFACIMENTO SOTTOSERVIZI E PAVIMENTAZIONE IN VIA MANZONI E IN VIA BRESADOLA	RS	0,00	PR	0,00	R	0,00	ECP	249.261,51	EP	0,00
		CP	489.296,36	PC	0,00	I	0,00			EC	0,00
		CS	729.331,21	TP	0,00	FPV	240.034,85			TR	0,00
	Cap. 3683.1 Cod. 10.05.2 Pdc U.2.02.01.09.012 INFRASTRUTTURE STRADALI (RIPRISTINO SICUREZZA MARCIAPIEDE IN VIA PER MARILLEVA)	RS	0,00	PR	0,00	R	0,00	ECP	21.423,64	EP	0,00
		CP	120.000,00	PC	35,00	I	98.576,36			EC	98.541,36
		CS	120.000,00	TP	35,00	FPV	0,00			TR	98.541,36
	Cap. 3686.0 Cod. 10.05.2 Pdc U.2.02.01.09.012 INFRASTRUTTURE STRADALI (MANUTENZIONE STRAORDINARIA)	RS	161.725,27	PR	161.725,27	R	0,00	ECP	178.427,94	EP	0,00
		CP	188.485,71	PC	10.057,77	I	10.057,77			EC	0,00
		CS	350.210,98	TP	171.783,04	FPV	0,00			TR	0,00

CONTO DEL BILANCIO - GESTIONE DELLE SPESE 2023 - SPESE

MISSIONE, PROGRAMMA, TITOLO	DENOMINAZIONE	RESIDUI PASSIVI AL 1/1/2023 (RS)		PAGAMENTI IN C/RESIDUI (PR)		RIACCERTAMENTO RESIDUI (R)				RESIDUI PASSIVI DA ESERCIZI PRECEDENTI (EP=RS-PR+R)	
		PREVISIONI DEFINITIVE DI COMPETENZA (CP)		PAGAMENTI IN C/COMPETENZA (PC)		IMPEGNI (I)		ECONOMIE DI COMPETENZA (ECP=CP-I-FPV)		RESIDUI PASSIVI DA ESERCIZIO DI COMPETENZA (EC= I - PC)	
		PREVISIONI DEFINITIVE DI CASSA (CS)		TOTALE PAGAMENTI (TP=PR+PC)		FONDO PLURIENNALE VINCOLATO (FPV)				TOTALE RESIDUI PASSIVI DA RIPORTARE (TR=EP+EC)	
Cap. 3689.0 Cod. 10.05.2 Pdc U.2.02.01.09.012 INFRASTRUTTURE STRADALI (SISTEMAZIONE STRADE INTERNE ED ARREDO URBANO)	RS		5.289,97	PR	5.289,97	R	0,00			EP	0,00
	CP		15.000,00	PC	0,00	I	2.172,84	ECP	12.827,16	EC	2.172,84
	CS		20.289,97	TP	5.289,97	FPV	0,00			TR	2.172,84
Cap. 3695.0 Cod. 10.05.2 Pdc U.2.02.01.09.000 INFRASTRUTTURE STRADALI (MANUTENZIONE STRAORDINARIA ILLUMINAZIONE PUBBLICA)	RS		0,00	PR	0,00	R	0,00			EP	0,00
	CP		10.000,00	PC	0,00	I	0,00	ECP	10.000,00	EC	0,00
	CS		10.000,00	TP	0,00	FPV	0,00			TR	0,00
Cap. 3696.0 Cod. 10.05.2 Pdc U.2.02.01.09.012 INFRASTRUTTURE STRADALI (MESSA IN SICUREZZA MURATURA SOSTEGNO STRADA COMUNALE IN VIA A. MATURI)	RS		1.279,78	PR	1.279,78	R	0,00			EP	0,00
	CP		52.997,14	PC	39.554,57	I	39.554,57	ECP	13.442,57	EC	0,00
	CS		54.276,92	TP	40.834,35	FPV	0,00			TR	0,00
Cap. 3698.0 Cod. 10.05.2 Pdc U.2.02.01.09.012 INFRASTRUTTURE STRADALI (ILLUMINAZIONE PASSEGGIATA ALBARE')	RS		5.556,53	PR	5.556,01	R	-0,52			EP	0,00
	CP		17.323,56	PC	5.429,58	I	5.429,58	ECP	11.893,98	EC	0,00
	CS		22.880,09	TP	10.985,59	FPV	0,00			TR	0,00
Cap. 3700.0 Cod. 10.05.2 Pdc U.2.02.01.09.012 PNRR - M2 - C4 - INV. 2.2 - CUP C52F22000510005 LEGGE 160/2019 - LAVORI DI RIQUALIFICAZIONE ENERGETICA IMPIANTO DI ILLUMINAZIONE PUBBLICA - SECONDO STRALCIO	RS		0,00	PR	0,00	R	0,00			EP	0,00
	CP		193.947,42	PC	130.775,39	I	155.998,44	ECP	37.948,98	EC	25.223,05
	CS		193.947,42	TP	130.775,39	FPV	0,00			TR	25.223,05
Cap. 3700.2023 Cod. 10.05.2 Pdc U.2.02.01.09.012 PNRR - M2 - C4 - INV. 2.2 - CUP C52E23000460001 LEGGE 160/2019 - LAVORI DI RIQUALIFICAZIONE ENERGETICA IMPIANTO DI ILLUMINAZIONE PUBBLICA - TERZO STRALCIO	RS		0,00	PR	0,00	R	0,00			EP	0,00
	CP		50.035,00	PC	2.733,32	I	2.733,32	ECP	-2.663,32	EC	0,00
	CS		100.000,00	TP	2.733,32	FPV	49.965,00			TR	0,00
Cap. 3703.0 Cod. 10.05.2 Pdc U.2.02.01.09.012 INFRASTRUTTURE (REALIZZAZIONE NUOVA CABINA ELETTRICA A MARILLEVA 1400)	RS		0,00	PR	0,00	R	0,00			EP	0,00
	CP		50.000,00	PC	0,00	I	0,00	ECP	50.000,00	EC	0,00
	CS		50.000,00	TP	0,00	FPV	0,00			TR	0,00
Cap. 3704.0 Cod. 10.05.2 Pdc U.2.02.01.05.999 ATTREZZATURE (RINNOVO LUMINARIE NATALIZIE)	RS		0,00	PR	0,00	R	0,00			EP	0,00
	CP		30.000,00	PC	0,00	I	17.885,20	ECP	12.114,80	EC	17.885,20
	CS		30.000,00	TP	0,00	FPV	0,00			TR	17.885,20
Cap. 3705.0 Cod. 10.05.2 Pdc U.2.02.01.09.012 INFRASTRUTTURE (REALIZZAZIONE NUOVA CABINA ELETTRICA A ORTISE')	RS		980,06	PR	980,06	R	0,00			EP	0,00
	CP		98.619,94	PC	95.527,99	I	98.619,94	ECP	0,00	EC	3.091,95
	CS		99.600,00	TP	96.508,05	FPV	0,00			TR	3.091,95

CONTO DEL BILANCIO - GESTIONE DELLE SPESE 2023 - SPESE

MISSIONE, PROGRAMMA, TITOLO	DENOMINAZIONE	RESIDUI PASSIVI AL 1/1/2023 (RS)		PAGAMENTI IN C/RESIDUI (PR)		RIACCERTAMENTO RESIDUI (R)				RESIDUI PASSIVI DA ESERCIZI PRECEDENTI (EP=RS-PR+R)	
		PREVISIONI DEFINITIVE DI COMPETENZA (CP)		PAGAMENTI IN C/COMPETENZA (PC)		IMPEGNI (I)		ECONOMIE DI COMPETENZA (ECP=CP-I-FPV)		RESIDUI PASSIVI DA ESERCIZIO DI COMPETENZA (EC= I - PC)	
		PREVISIONI DEFINITIVE DI CASSA (CS)		TOTALE PAGAMENTI (TP=PR+PC)		FONDO PLURIENNALE VINCOLATO (FPV)				TOTALE RESIDUI PASSIVI DA RIPORTARE (TR=EP+EC)	
Cap. 3707.0 Cod. 10.05.2 Pdc U.2.02.01.09.012 LAVORI DI RIQUALIFICAZIONE DEL PERCORSO PEDONALE IN SINISTRA DEL TORRENTE NOCE MEDIANTE RIFACIMENTO PIAZZOLE DI SOSTA		RS	3.523,10	PR	3.523,10	R	0,00			EP	0,00
		CP	84.786,87	PC	80.585,34	I	84.786,87	ECP	-24.026,57	EC	4.201,53
		CS	112.336,54	TP	84.108,44	FPV	24.026,57			TR	4.201,53
Cap. 3676.0 Cod. 12.09.2 Pdc U.2.02.01.09.000 CIMITERI (MANUTENZIONE STRAORDINARIA)		RS	0,00	PR	0,00	R	0,00			EP	0,00
		CP	5.000,00	PC	0,00	I	0,00	ECP	5.000,00	EC	0,00
		CS	5.000,00	TP	0,00	FPV	0,00			TR	0,00
Cap. 3678.0 Cod. 12.09.2 Pdc U.2.02.01.09.015 CIMITERI (LAVORI CIMITERO DI ORTISE)		RS	0,00	PR	0,00	R	0,00			EP	0,00
		CP	9.671,78	PC	9.671,78	I	9.671,78	ECP	-149.670,20	EC	0,00
		CS	159.341,98	TP	9.671,78	FPV	149.670,20			TR	0,00
TOTALE GENERALE DELLE SPESE		RS	192.566,57	PR	191.443,65	R	-1.122,92			EP	-0,00
		CP	3.029.468,17	PC	486.293,32	I	894.840,52	ECP	1.514.669,06	EC	408.547,20
		CS	3.841.993,33	TP	677.736,97	FPV	619.958,59			TR	408.547,20

RIEPILOGO SPESE PER TITOLI CON TREND STORICO - ANNO 2023

Descrizione	2021	%	2022	%	2023	%
Titolo I - Spese correnti	2.902.388,97	54,12	2.938.522,14	55,71	3.419.090,15	62,53
Titolo II - Spese in c/capitale	1.564.566,66	29,17	1.548.003,44	29,35	1.235.580,91	22,60
Titolo III - Spese incremento attività finanziarie	0,00	0,00	0,00	0,00	0,00	0,00
Titolo IV - Spese per rimborso prestiti	133.134,43	2,48	133.285,98	2,53	133.439,82	2,44
Titolo V - Chiusura di anticipazioni tesoriere	0,00	0,00	0,00	0,00	0,00	0,00
Titolo VII - Spese per servizi per c/terzi	763.139,97	14,23	655.293,79	12,42	680.076,52	12,44
TOTALE	5.363.230,03		5.275.105,35		5.468.187,40	100,00
Disavanzo di amministrazione	0,00	0,00	0,00	0,00	0,00	0,00
Totale spese	5.363.230,03	100,00	5.275.105,35	100,00	5.468.187,40	100,00

Spese per Titolo Anni 2021 - 2023

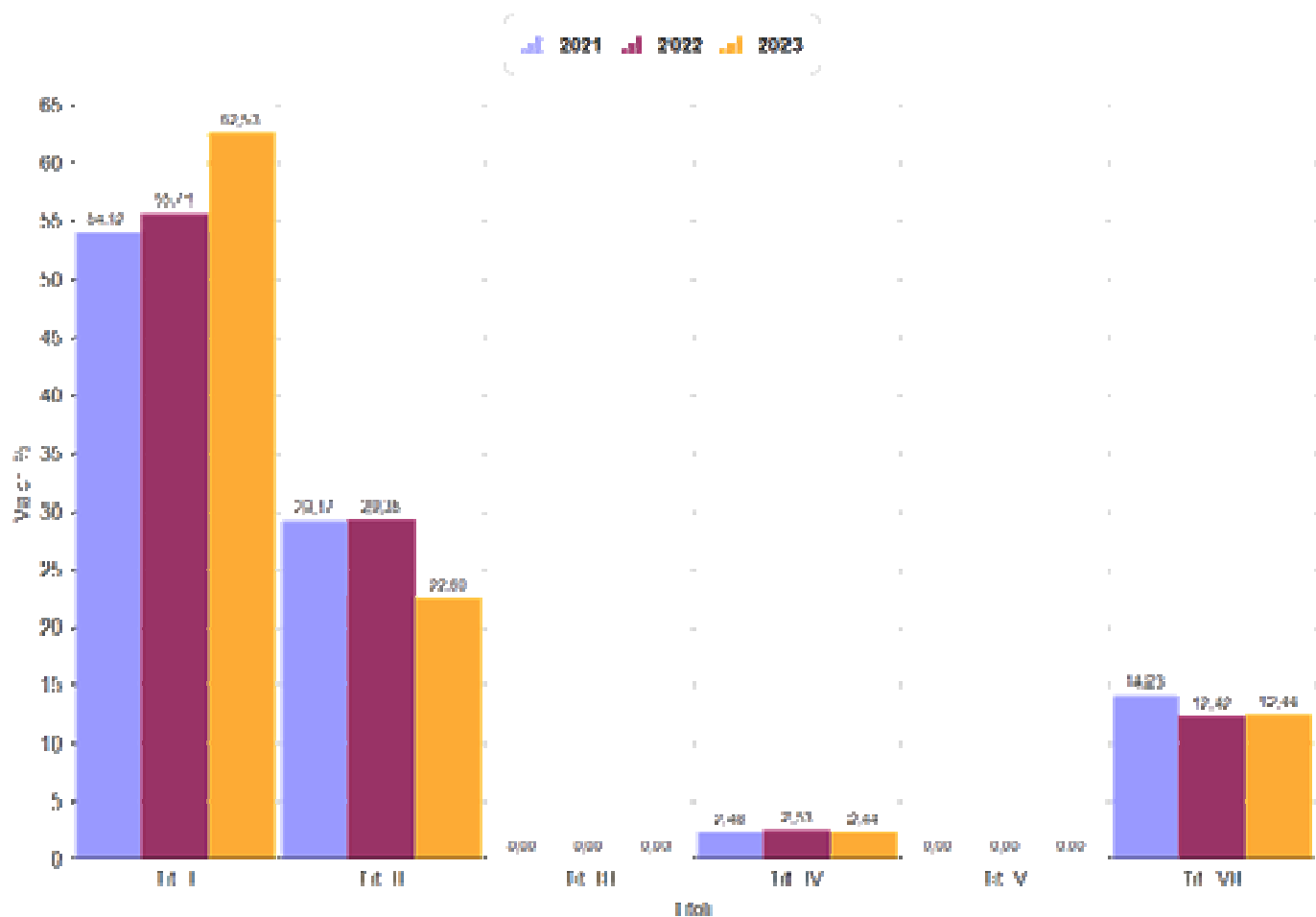

RIEPILOGO ENTRATE PER TITOLI CON TREND STORICO - ANNO 2023

Descrizione	2021	%	2022	%	2023	%
Titolo I - Entrate tributarie	1.423.814,19	18,81	1.738.205,02	24,60	1.703.270,84	22,26
Titolo II - Trasferimenti correnti	967.729,72	12,79	837.210,92	11,85	995.014,07	13,00
Titolo III - Entrate extratributarie	930.962,21	12,30	1.164.187,59	16,48	1.336.099,67	17,46
ENTRATE CORRENTI	3.322.506,12	43,90	3.739.603,53	52,93	4.034.384,58	52,72
Titolo IV - Entrate in conto capitale	1.595.061,71	21,08	502.183,86	7,11	1.103.095,57	14,42
Titolo V - Riduzione Attività finanziaria	0,00	0,00	0,00	0,00	0,00	0,00
Titolo VI - Accensione mutui	0,00	0,00	0,00	0,00	0,00	0,00
ENTRATE IN CONTO CAPITALE	1.595.061,71	21,08	502.183,86	7,11	1.103.095,57	14,42
Titolo VII - Anticipazioni di tesoreria	0,00	0,00	0,00	0,00	0,00	0,00
Titolo IX - Servizi contro terzi	763.139,97	10,08	655.293,79	9,27	680.076,52	8,89
TOTALE ACCERTAMENTI	5.680.707,80	75,06	4.897.081,18	69,31	5.817.556,67	76,02
Avanzo di amministrazione	1.025.303,90	13,55	1.176.565,00	16,65	1.338.216,92	17,49
FPV di entrata	861.709,88	11,39	991.906,32	14,04	496.507,93	6,49
Totale entrate	7.567.721,58		7.065.552,50		7.652.281,52	

Entrate per Titolo Anni 2021 - 2023

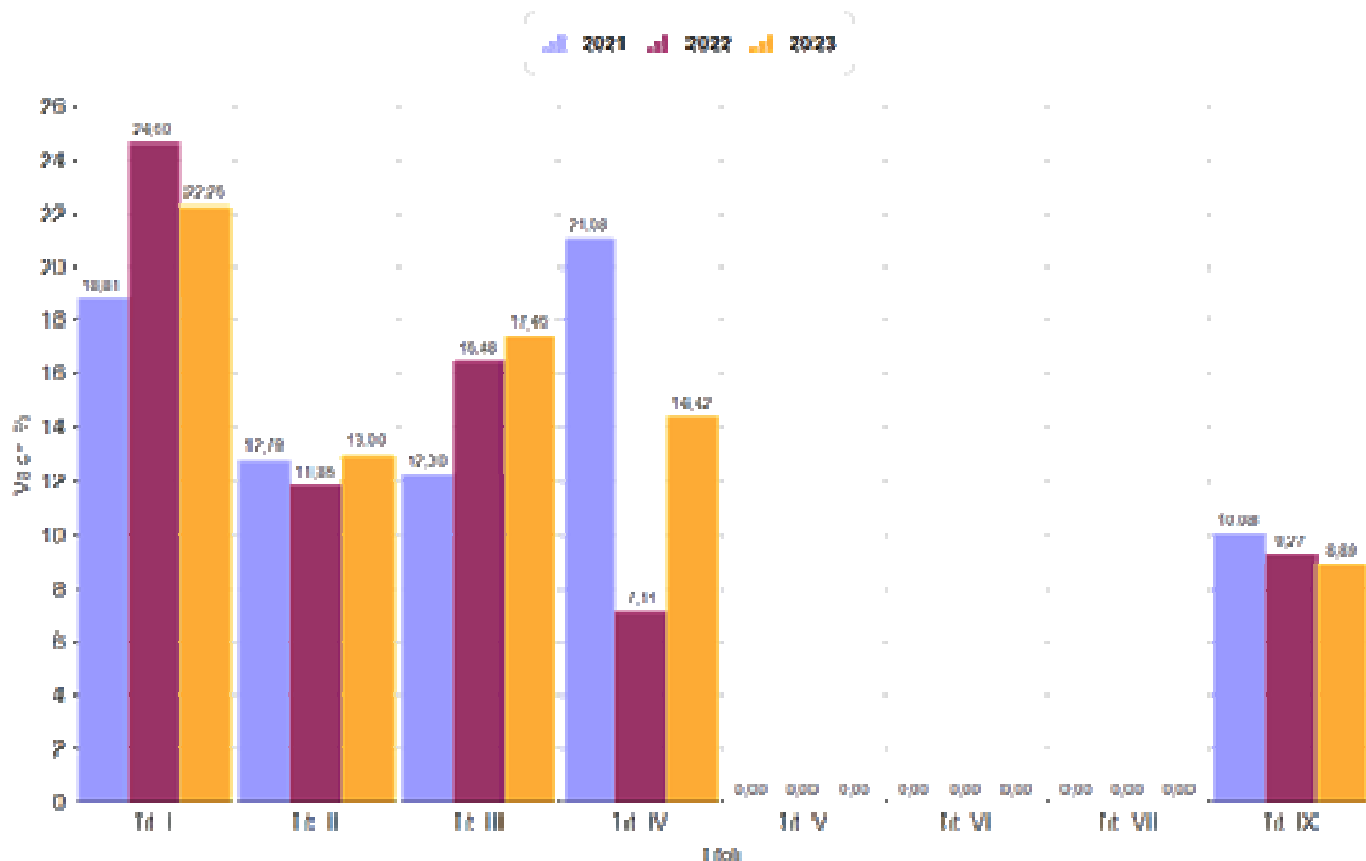

ANALISI FONDO PLURIENNALE VINCOLATO

Il Fondo pluriennale vincolato nasce dall'applicazione del principio della competenza finanziaria di cui all'[allegato 4/2](#) al [D.Lgs.118/2011](#) per rendere evidente al Consiglio Comunale la distanza temporale intercorrente tra l'acquisizione dei finanziamenti e l'effettivo impiego di tali risorse.

COMPOSIZIONE PER MISSIONI E PROGRAMMI DEL FONDO PLURIENNALE VINCOLATO DELL'ESERCIZIO 2023 DI RIFERIMENTO DEL BILANCIO*

MISSIONI E PROGRAMMI		Fondo pluriennale vincolato al 31 dicembre dell'esercizio 2022	Spese impegnate negli esercizi precedenti e imputate all'esercizio 2023 e coperte dal fondo pluriennale vincolato	Riaccertamento degli impegni imputati all'esercizio 2023 e finanziati dal FPV di cui alla lettera a) effettuato nel corso dell'esercizio 2023 (cd. economie di impegno)	Riaccertamento degli impegni finanziati dal FPV di cui alla lettera a) effettuato nel corso dell'esercizio 2023 su impegni imputati agli esercizi successivi a 2023 (cd. economie di impegno)	Quota del fondo pluriennale vincolato al 31 dicembre dell'esercizio 2022 rinnviata all'esercizio 2024 e successivi	Spese impegnate nell'esercizio 2023 con imputazione all'esercizio 2024 e coperte dal fondo pluriennale vincolato	Spese impegnate nell'esercizio 2023 con imputazione all'esercizio 2025 e coperte dal fondo pluriennale vincolato	Spese impegnate nell'esercizio 2023 con imputazione a quelli considerati nel bilancio pluriennale e coperte dal fondo pluriennale vincolato	Fondo pluriennale vincolato al 31 dicembre dell'esercizio 2023
		(a)	(b)	(x)	(y)	(c)=(a)-(b)-(x)-(y)	(d)	(e)	(f)	(g)=(c)+(d)+(e)+(f)
01	MISSIONE 1 Servizi istituzionali e generali e di gestione									
02	Segreteria generale	27.001,23	21.167,79	0,00	0,00	5.833,44	11.209,00	0,00	0,00	17.042,44
03	Gestione economica, finanziaria, programmazione e provvEDITORATO	2.000,00	2.000,00	0,00	0,00	0,00	2.000,00	0,00	0,00	2.000,00
04	Gestione delle entrate tributarie e servizi fiscali	3.886,40	3.188,79	0,00	0,00	697,61	5.531,00	0,00	0,00	6.228,61
05	Gestione dei beni demaniali e patrimoniali	10.807,95	7.659,40	1.557,63	0,00	1.590,92	14.019,74	0,00	0,00	15.610,66
06	Ufficio tecnico	20.711,29	17.825,61	2.183,97	0,00	701,71	6.027,00	0,00	0,00	6.728,71
07	Elezioni e consultazioni popolari - Anagrafe e stato civile	3.865,96	3.261,72	0,00	0,00	604,24	5.531,00	0,00	0,00	6.135,24
	TOTALE MISSIONE 1 Servizi istituzionali e generali e di gestione	68.272,83	55.103,31	3.741,60	0,00	9.427,92	44.317,74	0,00	0,00	53.745,66
03	MISSIONE 3 Ordine pubblico e sicurezza									
01	Polizia locale e amministrativa	6.331,42	3.481,46	0,00	0,00	2.849,96	3.279,00	0,00	0,00	6.128,96
	TOTALE MISSIONE 3 Ordine pubblico e sicurezza	6.331,42	3.481,46	0,00	0,00	2.849,96	3.279,00	0,00	0,00	6.128,96
04	MISSIONE 4 Istruzione e diritto allo studio									
01	Istruzione prescolastica	6.253,22	3.377,70	0,00	0,00	2.875,52	2.501,00	0,00	0,00	5.376,52
02	Altri ordini di istruzione non universitaria	1.161,53	0,00	0,00	0,00	1.161,53	0,00	0,00	0,00	1.161,53
	TOTALE MISSIONE 4 Istruzione e diritto allo studio	7.414,75	3.377,70	0,00	0,00	4.037,05	2.501,00	0,00	0,00	6.538,05
05	MISSIONE 5 Tutela e valorizzazione dei beni e attività culturali									
02	Attività culturali e interventi diversi nel settore culturale	5.039,09	2.518,36	0,00	0,00	2.520,73	2.450,00	0,00	0,00	4.970,73
	TOTALE MISSIONE 5 Tutela e valorizzazione dei beni e attività culturali	5.039,09	2.518,36	0,00	0,00	2.520,73	2.450,00	0,00	0,00	4.970,73
06	MISSIONE 6 Politiche giovanili, sport e tempo libero									

MISSIONI E PROGRAMMI		Fondo pluriennale vincolato al 31 dicembre dell'esercizio 2022	Spese impegnate negli esercizi precedenti e imputate all'esercizio 2023 e coperte dal fondo pluriennale vincolato	Riaccertamento degli impegni imputati all'esercizio 2023 e finanziati dal FPV di cui alla lettera a) effettuato nel corso dell'esercizio 2023 (cd. economie di impegno)	Riaccertamento degli impegni finanziati dal FPV di cui alla lettera a) effettuato nel corso dell'esercizio 2023 su impegni imputati agli esercizi successivi a 2023 (cd. economie di impegno)	Quota del fondo pluriennale vincolato al 31 dicembre dell'esercizio 2022 rinnviata all'esercizio 2024 e successivi	Spese impegnate nell'esercizio 2023 con imputazione all'esercizio 2024 e coperte dal fondo pluriennale vincolato	Spese impegnate nell'esercizio 2023 con imputazione all'esercizio 2025 e coperte dal fondo pluriennale vincolato	Spese impegnate nell'esercizio 2023 con imputazione a quelli considerati nel bilancio pluriennale e coperte dal fondo pluriennale vincolato	Fondo pluriennale vincolato al 31 dicembre dell'esercizio 2023
		(a)	(b)	(x)	(y)	(c)=(a)-(b)-(x)-(y)	(d)	(e)	(f)	(g)=(c)+(d)+(e)+(f)
01	Sport e tempo libero	0,00	0,00	0,00	0,00	0,00	190.904,32	0,00	0,00	190.904,32
	TOTALE MISSIONE 6 Politiche giovanili, sport e tempo libero	0,00	0,00	0,00	0,00	0,00	190.904,32	0,00	0,00	190.904,32
08	MISSIONE 8 Assetto del territorio ed edilizia abitativa									
01	Urbanistica e assetto del territorio	24.644,86	23.572,25	247,42	0,00	825,19	5.531,00	0,00	0,00	6.356,19
	TOTALE MISSIONE 8 Assetto del territorio ed edilizia abitativa	24.644,86	23.572,25	247,42	0,00	825,19	5.531,00	0,00	0,00	6.356,19
09	MISSIONE 9 Sviluppo sostenibile e tutela del territorio e dell'ambiente									
03	Rifiuti	10.563,57	0,00	0,00	0,00	10.563,57	66.500,00	0,00	0,00	77.063,57
04	Servizio idrico integrato	0,00	0,00	0,00	0,00	0,00	136.993,66	0,00	0,00	136.993,66
05	Aree protette, parchi naturali, protezione naturalistica e forestazione	9.111,22	7.590,08	0,00	0,00	1.521,14	6.558,00	0,00	0,00	8.079,14
	TOTALE MISSIONE 9 Sviluppo sostenibile e tutela del territorio e dell'ambiente	19.674,79	7.590,08	0,00	0,00	12.084,71	210.051,66	0,00	0,00	222.136,37
10	MISSIONE 10 Trasporti e diritto alla mobilità									
05	Viabilità e infrastrutture stradali	342.235,57	244.834,83	49.842,96	0,00	47.557,78	266.468,64	0,00	0,00	314.026,42
	TOTALE MISSIONE 10 Trasporti e diritto alla mobilità	342.235,57	244.834,83	49.842,96	0,00	47.557,78	266.468,64	0,00	0,00	314.026,42
11	MISSIONE 11 Soccorso civile									
01	Sistema di protezione civile	3.552,64	0,00	0,00	0,00	3.552,64	0,00	0,00	0,00	3.552,64
	TOTALE MISSIONE 11 Soccorso civile	3.552,64	0,00	0,00	0,00	3.552,64	0,00	0,00	0,00	3.552,64
12	MISSIONE 12 Diritti sociali, politiche sociali e famiglia									
09	Servizio necroscopico e cimiteriale	19.341,98	9.641,78	0,00	0,00	9.700,20	139.970,00	0,00	0,00	149.670,20
	TOTALE MISSIONE 12 Diritti sociali, politiche sociali e famiglia	19.341,98	9.641,78	0,00	0,00	9.700,20	139.970,00	0,00	0,00	149.670,20
	Totale generale	496.507,93	350.119,77	53.831,98	0,00	92.556,18	865.473,36	0,00	0,00	958.029,54

Dettaglio economie su FPV - Anno 2023

T	CODICE	SUB	ANNO IMP.	N. ATTO	DATA	DESCRIZIONE	CAP.	ART	ANNO CAP.
	TIPO ATTO		ATTO	DATA ATTO	DESCRIZIONE ATTO			IMPORTO	
D	AREA60822	1	2022	82	27/04/2022	REALIZZAZIONE NUOVO IMPIANTO DI ILLUMINAZIONE PUBBLICA "PASSEGGIATA ALBARE": PRIMA MODIFICA AL CONTRATTO.	3698	0	2022
	C	CONS23	31/12/2023	Insussistenza per minore spesa rispetto alle previsioni (Determina n. 113 dd. 26/05/2023)				-0,51	
D	AREA61142	1	2022	114	15/06/2022	LAVORI REALIZZAZIONE NUOVO IMPIANTO ILLUMINAZIONE PUBBLICA "PASSEGGIATA ALBARE": INTEGRAZIONE INCARICO PER PROGETTO DEFINITIVO.	3698	0	2022
	C	CONS23	31/12/2023	Insussistenza per minore spesa rispetto alle previsioni (Determina n. 113 dd. 26/05/2023)				-0,01	
D	ANTESCUR O	0001	2022	0	__/__/__	LAVORI DI SOSTITUZIONE ANTE DI OSCURO DEI SERRAMENTI ESTERNI PRESSO L'EDIFICIO COMUNALE ADIBITO A CASERMA DEI CARABINIERI - P.ED. 216/1 IN C.C. MEZZANA: INDENNITA' PER ATTIVITA' TECNICHE INTERNE.	607	0	2023
	DET	110	17/05/2023	Insussistenza per minore spesa rispetto alle previsioni				-5,37	
D	ASFALTI	0011	2022	0	__/__/__	LAVORI DI MANUTENZIONE STRAORDINARIA MEDIANTE RIFACIMENTO DEL MANTO STRADALE IN CONGLOMERATO BITUMINOSO IN VIA DANTE E IN VIA PRATI: INDENNITA' PER LO SVOLGIMENTO DI ATTIVITA' TECNICHE.	607	0	2023
	DET	110	17/05/2023	Insussistenza per minore spesa rispetto alle previsioni				-844,30	
D	BARRIERE	0002	2022	0	__/__/__	LAVORI DI MANUTENZIONE STRAORDINARIA MEDIANTE LA SOSTITUZIONE DI ALCUNI TRATTI DI PARAPETTI E BARRIERE STRADALI IN ORTISE' E MENAS: INDENNITA' PER LO SVOLGIMENTO DI ATTIVITA' TECNICHE.	607	0	2023
	DET	110	17/05/2023	Insussistenza per minore spesa rispetto alle previsioni				-23,07	
D	MURIORTIS	0003	2022	0	__/__/__	LAVORI DI MANUTENZIONE STRAORDINARIA MEDIANTE RIFACIMENTO DI UN TRATTO DI MURATURA IN FRAZIONE DI ORTISE': INDENNITA' PER ATTIVITA' TECNICHE.	607	0	2023
	DET	110	17/05/2023	Insussistenza per minore spesa rispetto alle previsioni				-27,05	
D	SEGNORIZ Z	IND1	2022	0	__/__/__	LAVORI DI MANUTENZIONE RINNOVO SEGNALETICA ORIZZONTALE SUL TERRITORIO DI MEZZANA - ANNO 2022: INDENNITA' PER ATTIVITA' TECNICHE INTERNE.	607	0	2023
	DET	110	17/05/2023	Insussistenza per minore spesa rispetto alle previsioni				-20,63	
D	STRADAPL A	0003	2022	0	__/__/__	LAVORI DI MANUTENZIONE STRAORDINARIA MEDIANTE SISTEMAZIONE DEL PIANO VIABILE DELLA STRADA FORESTALE "PLANA" IN MARILLEVA 1400: INDENNITA' ATTIVITA' TECNICHE.	607	0	2023
	DET	110	17/05/2023	Insussistenza per minore spesa rispetto alle previsioni				-13,71	
D	AREA60812	1	2022	81	27/04/2022	LAVORI DI RIFACIMENTO E MESSA IN SICUREZZA DELLA FOGNATURA NERA A SERVIZIO DELLA LOCALITA' DI MARILLEVA 1400: INCARICO PROGETTO PRELIMINARE.	3056	0	2023
	LIQ		11/05/2023	Insussistenza per minore spesa in quanto non soggetto ad IVA.				-1.249,84	
P	GC03620	1	2020	36	10/06/2020	LAVORI DI BONIFICA AREE A PASCOLO E REALIZZAZIONE POZZA NATURALISTICA PRESSO LA MALGA BRONZOLO.	3108	1	2023
	DET	57	07/03/2023	Insussistenza per minore spesa rispetto alle previsioni (Determina n. 57 dd. 16/03/2022)				-1.557,63	
D	GC06518	1	2018	65	13/09/2018	REDAZIONE VARIANTE AL PIANO REGOLATORE GENERALE DI MEZZANA.	3390	0	2023
	LIQ		20/11/2023	Insussistenza per minore spesa rispetto alle previsioni				-247,42	
P	GC10220	1	2020	102	24/11/2020	LAVORI REALIZZAZIONE NUOVO IMPIANTO ILLUMINAZIONE PUBBLICA "PASSEGGIATA ALBARE".	3698	0	2023
	DET	113	26/05/2023	Insussistenza per minore spesa rispetto alle previsioni (Determina n. 113 dd. 26/05/2023)				-11.893,98	

Dettaglio economie su FPV - Anno 2023

D	ILLUM 2	0002	2022	732	15/09/2022	PNRR - M2-C4-I2.2 - RIQUALIFICAZIONE ENERGETICA ED IMPIANTISTICA DEGLI IMPIANTI DI ILLUMINAZIONE PUBBLICA SUL TERRITORIO DEL COMUNE DI MEZZANA - SECONDO STRALCIO FUNZIONALE.	3700	0	2023
DET			9	22/01/2024	Insussistenza per minore spesa rispetto alle previsioni (Determina n. 9 dd. 22/01/2024)			-4.180,49	

P	GC06722	1	2022	67	23/08/2022	PNRR - M2-C4-I2.2 - RIQUALIFICAZIONE ENERGETICA ED IMPIANTISTICA DEGLI IMPIANTI DI ILLUMINAZIONE PUBBLICA SUL TERRITORIO DEL COMUNE DI MEZZANA - SECONDO STRALCIO FUNZIONALE.	3700	0	2023
DET			9	22/01/2024	Insussistenza per minore spesa rispetto alle previsioni (Determina n. 9 dd. 22/01/2024)			-33.768,49	

Totale anni precedenti	-0,52
Totale esercizio corrente	-53.831,98
Totale	-53.832,50

Dettaglio Entrate e Spese reimputate REI - Anno 2023

Entrate

T	CODICE	SUB	ANNO IMP.	N. ATTO	DATA	DESCRIZIONE	CAP.	ART	ANNO CAP.	
TIPO ATTO		ATTO	DATA ATTO		DESCRIZIONE ATTO				IMPORTO	
D	AREA624023	1	2023	240	07/12/2023	LAVORI RIFACIMENTO DEI SOTTOSERVIZI E DELLA PAVIMENTAZIONE DELLE VIE MANZONI E BRASADOLA.	1245	0	2023	
C		CONS23	31/12/2023		Reimputazione di Entrate/Uscite correlate AREA624023/1/2023				-489.266,32	
D	GC12223	1	2023	122	27/12/2023	LAVORI DI MESSA IN SICUREZZA FOGNATURA NERA DELLA LOCALITA' DI MARILLEVA 1400 SUL RIO PANCIANA.	1273	0	2023	
C		CONS23	31/12/2023		Reimputazione di Entrate/Uscite correlate GC12223/1/2023				-800.029,93	
D	PNRRTERZO	0002	2023	0	_/_/_	P.N.R.R. M2-C4-I 2.2 CUP C52E23000460001 LAVORI RIQUALIFICAZIONE ENERGETICA IMPIANTO ILLUMINAZIONE PUBBLICA: TERZO STRALCIO.	1234	2023	2023	
C		CONS23	31/12/2023		Reimputazione di Entrate/Uscite correlate PNRRPALLAV/0001/2023				-43.658,93	
D	PNRRTERZO	0003	2023	0	_/_/_	P.N.R.R. M2-C4-I 2.2 CUP C52E23000460001 LAVORI RIQUALIFICAZIONE ENERGETICA IMPIANTO ILLUMINAZIONE PUBBLICA: TERZO STRALCIO.	1234	2023	2023	
C		CONS23	31/12/2023		Reimputazione di Entrate/Uscite correlate PNRRTERZO/0001/2023				-3.642,75	
							Totale Entrate	-1.336.597,93		

Spese

T	CODICE	SUB	ANNO IMP.	N. ATTO	DATA	DESCRIZIONE	CAP.	ART	ANNO CAP.	
TIPO ATTO		ATTO	DATA ATTO		DESCRIZIONE ATTO				IMPORTO	
P	AREA624023	1	2023	240	07/12/2023	LAVORI RIFACIMENTO DEI SOTTOSERVIZI E DELLA PAVIMENTAZIONE NELLE VIE A. MANZONI E DON G. BRESADOLA.	3682	0	2023	
C		CONS23	31/12/2023		Reimputazione di Entrate/Uscite correlate AREA624023/1/2023				-489.266,32	
P	GC12223	1	2023	122	27/12/2023	LAVORI DI MESSA IN SICUREZZA FOGNATURA NERA DELLA LOCALITA' DI MARILLEVA 1400 SUL RIO PANCIANA.	3511	0	2023	
C		CONS23	31/12/2023		Reimputazione di Entrate/Uscite correlate GC12223/1/2023				-800.029,93	
D	PNRRPALLAV	0001	2023	743	13/09/2023	P.N.R.R. M2-C4-I 2.2 "Interventi per la resilienza, la valorizzazione del territorio e l'efficienza energetica dei Comuni". Contributi ai comuni art. 1 co.29 L. 160/2019: RIQUALIFICAZIONE ENERGETICA - TERZO STRALCIO.	3700	2023	2023	
C		CONS23	31/12/2023		Reimputazione di Entrate/Uscite correlate PNRRTERZO/0002/2023				-43.658,93	
D	PNRRTERZO	0001	2023	0	__/__/__	P.N.R.R. M2-C4-I 2.2 "Interventi per la resilienza, la valorizzazione del territorio e l'efficienza energetica dei Comuni"RIQUALIFICAZIONE ENERGETICA IMPIANTO ILLUMINAZIONE PUBBLICA: TERZO STRALCIO.	3700	2023	2023	
C		CONS23	31/12/2023		Reimputazione di Entrate/Uscite correlate PNRRTERZO/0003/2023				-3.642,75	
							Totale Spese	-1.336.597,93		
							Tot. Entrate - Spese	0,00		

ANALISI DELL'INDEBITAMENTO DELL'ENTE

L'Ente ha rispettato il limite di indebitamento disposto dall'art. 204 del TUEL.

L'Ente NON ha assunto nuovi mutui.

ANALISI DEBITI FUORI BILANCIO

L'ente NON Ha provveduto nel corso del 2023 al riconoscimento e finanziamento di debiti fuori bilancio.

L'ente NON ha riconosciuto o segnalato Debiti fuori bilancio dopo la chiusura dell'esercizio.

ANALISI ASSETTO PARTECIPAZIONI DELL'ENTE

Il TU sulle partecipate il d.lgs. 175/2016 all'art. 22 prevede che le società a controllo pubblico assicurano il massimo della trasparenza sull'uso delle proprie risorse e sui risultati conseguiti.

Con atto del Consiglio comunale n. 51 di data 28 dicembre 2023 è stata adottata la deliberazione avente ad oggetto: "Ricognizione periodica delle partecipazioni pubbliche art. 20 D.Lgs. n. 175/2016 – Atto ricognitivo partecipazioni detenute dal Comune di Mezzana al 31 dicembre 2022.".

L'Art. 11 comma 6, lettera j) del D.Lgs. 118/2011 dispone che i Comuni devono verificare in sede di rendiconto i crediti e i debiti reciproci tra l'Ente e le società partecipate. Tale verifica NON ha evidenziato alcuna discordanza.

Con deliberazione del Consiglio comunale n. 7 di data 18 marzo 2019 il Comune di Mezzana si è avvalso della facoltà di non predisporre il bilancio consolidato, così come previsto dall'art. 233-bis del D.Lgs. 267/2000.

Si riportano le partecipazioni del Comune di COMUNE DI MEZZANA nelle società al 31 dicembre 2022 come del resto richiesto dall' art 11 del D.LGS. 111/2011 con l'indicazione degli indirizzi internet ai sensi dell'art. 227 del D.LGS. 267/2000.

COMUNE DI MEZZANA

RENDICONTO

Esercizio 2023

SITI WEB delle SOCIETA' PARTECIPATE e QUOTA PARTECIPAZIONE

SOCIETA' PARTECIPATE	SITO WEB	% di partecipazione
FUNIVIE FOLGARIDA MARILEVA S.P.A.	www.ski.it/it/area-soci	0,41
TRENTINO TRASPORTI S.P.A.	www.trentinotrasporti.it/societa-trasparente/bilanci/bilancio	0,0024
AZIENDA PER IL TURISMO DELLE VALLI DI SOLE, PEIO E RABBI SOCIETA' CONSORTILE PER AZIONI	www.visitvaldisole.it/it/pagine/organizzazione-trasparente/bilanci	5,2715
TRENTINO RISCOSSIONI S.P.A.	www.trentinoriscossionispa.it/portal/server.pt/community/tributi_e_oneri/1012/sottopagina_tributo/233402?item=09c7dcdf-291b-41ff-9c78-cf7f345741cc	0,0086
TRENTINO DIGITALE S.P.A.	www.trentinodigitale.it/	0,0041
CONSORZIO DEI COMUNI TRENTINI Società cooperativa	www.comunitrentini.it/archivio/Aree-e-Uffici/Amministrazione-e-Controllo-di-Gestione/Dati-di-bilancio/Bilanci	0,54
CONSORZIO MEZZANA MARILLEVA Società cooperativa	<i>Vedi Bilancio allegato</i>	0,8

PATRIMONIO IMMOBILIARE DELL'ENTE

Con deliberazione del Consiglio comunale n. 20 di data 9 agosto 2019 il Comune di Mezzana si è avvalso della facoltà prevista dal comma 2 dell'art. 232 del D.Lgs. 267/2000 di non tenere la contabilità economico-patrimoniale negli esercizi 2019 e 2020.

Con deliberazione del Consiglio comunale n. 11 di data 27 marzo 2020 il Comune di Mezzana si è avvalso della facoltà di non tenere la contabilità economico-patrimoniale, adottando, in riferimento agli esercizi a partire dal 2020, una situazione patrimoniale al 31 dicembre dell'anno di riferimento, redatta secondo lo schema di cui all'allegato 10 del D.Lgs. 118/2011 e con le modalità semplificate definite dall'allegato A al decreto del Ministero dell'Economia e delle Finanze di concerto con il Ministero dell'Interno 12 ottobre 2021 concernente "Modalità semplificate di elaborazione della situazione patrimoniale da allegare al rendiconto degli enti locali con popolazione inferiore a 5.000 abitanti che non tengono la contabilità economico patrimoniale".

Segue lo Stato Patrimoniale Attivo e Passivo.

Comune di MEZZANA TN
STATO PATRIMONIALE (ATTIVO)

STATO PATRIMONIALE ATTIVO			2023	2022
		A) CREDITI vs.LO STATO ED ALTRE AMMINISTRAZIONI PUBBLICHE PER LA PARTECIPAZIONE AL FONDO DI DOTAZIONE	-	-
		TOTALE CREDITI vs PARTECIPANTI (A)	-	-
		B) IMMOBILIZZAZIONI		
		<u>Immobilizzazioni immateriali</u>		
I	1	Costi di impianto e di ampliamento	-	-
	2	Costi di ricerca sviluppo e pubblicità	33.018,88	27.869,78
	3	Diritti di brevetto ed utilizzazione opere dell'ingegno	1.952,50	4.053,58
	4	Concessioni, licenze, marchi e diritti simile	-	-
	5	Avviamento	-	-
	6	Immobilizzazioni in corso ed acconti	-	-
	9	Altre	-	-
		Totale immobilizzazioni immateriali	34.971,38	31.923,36
		<u>Immobilizzazioni materiali</u>		
II	1	Beni demaniali	13.120.405,64	13.410.500,68
	1.1	Terreni	201.358,68	201.358,68
	1.2	Fabbricati	229.290,25	225.956,31
	1.3	Infrastrutture	11.731.939,33	12.015.331,60
	1.9	Altri beni demaniali	957.817,38	967.854,09
III	2	Altre immobilizzazioni materiali	11.614.951,71	11.847.655,39
	2.1	Terreni	5.503.445,16	5.503.445,16
	a	di cui in leasing finanziario	-	-
	2.2	Fabbricati	5.763.345,55	5.980.661,07
	a	di cui in leasing finanziario	-	-
	2.3	Impianti e macchinari	103.937,33	117.507,82
	a	di cui in leasing finanziario	-	-
	2.4	Attrezzature industriali e commerciali	170.711,32	152.582,50
	2.5	Mezzi di trasporto	20.345,15	33.115,71
	2.6	Macchine per ufficio e hardware	10.166,37	10.143,06
	2.7	Mobili e arredi	43.000,83	50.200,07
	2.8	Infrastrutture	-	-
	2.99	Altri beni materiali	-	-
	3	Immobilizzazioni in corso ed acconti	1.471.824,83	984.920,63
		Totale immobilizzazioni materiali	26.207.182,18	26.243.076,70
		<u>Immobilizzazioni Finanziarie</u>		
IV	1	Partecipazioni in	163.797,00	163.797,00
	a	imprese controllate	-	-
	b	imprese partecipate	163.797,00	163.797,00
	c	altri soggetti	-	-
	2	Crediti verso	-	-
	a	altre amministrazioni pubbliche	-	-
	b	imprese controllate	-	-
	c	imprese partecipate	-	-
	d	altri soggetti	-	-
	3	Altri titoli	-	-
		Totale immobilizzazioni finanziarie	163.797,00	163.797,00
		TOTALE IMMOBILIZZAZIONI (B)	26.405.950,56	26.438.797,06

Comune di MEZZANA TN
STATO PATRIMONIALE (ATTIVO)

STATO PATRIMONIALE ATTIVO			2023	2022
I	C) ATTIVO CIRCOLANTE			
	<u>Rimanenze</u>		-	-
		Totale rimanenze	-	-
II	<u>Crediti</u>			
	1	Crediti di natura tributaria	16.222,25	12.302,43
	a	Crediti da tributi destinati al finanziamento della sanità	-	-
	b	Altri crediti da tributi	16.222,25	12.302,43
	c	Crediti da Fondi perequativi	-	-
	2	Crediti per trasferimenti e contributi	1.451.840,98	1.330.689,93
	a	verso amministrazioni pubbliche	1.435.840,98	1.330.689,93
	b	imprese controllate	-	-
	c	imprese partecipate	-	-
	d	verso altri soggetti	16.000,00	-
	3	Verso clienti ed utenti	426.124,72	575.826,67
	4	Altri Crediti	85.325,87	5.655,49
	a	verso l'erario	-	-
	b	per attività svolta per c/terzi	-	-
	c	altri	85.325,87	5.655,49
		Totale crediti	1.979.513,82	1.924.474,52
III	<u>Attività finanziarie che non costituiscono immobilizzi</u>			
	1	Partecipazioni	-	-
	2	Altri titoli	-	-
		Totale attività finanziarie che non costituiscono immobilizzi	-	-
IV	<u>Disponibilità liquide</u>			
	1	Conto di tesoreria	1.484.931,16	522.797,55
	a	Istituto tesoriere	1.484.931,16	522.797,55
	b	presso Banca d'Italia	-	-
	2	Altri depositi bancari e postali	-	141.970,12
	3	Denaro e valori in cassa	-	-
	4	Altri conti presso la tesoreria statale intestati all'ente	-	-
		Totale disponibilità liquide	1.484.931,16	664.767,67
		TOTALE ATTIVO CIRCOLANTE (C)	3.464.444,98	2.589.242,19
	D) RATEI E RISCONTI			
	1	Ratei attivi	-	-
	2	Risconti attivi	-	-
		TOTALE RATEI E RISCONTI (D)	-	-
		TOTALE DELL'ATTIVO (A+B+C+D)	29.870.395,54	29.028.039,25

Comune di MEZZANA TN
STATO PATRIMONIALE (PASSIVO)

STATO PATRIMONIALE PASSIVO		2023	2022
A) PATRIMONIO NETTO			
I	Fondo di dotazione	8.087.053,81	8.087.053,81
II	Riserve	19.101.812,18	19.242.596,02
b	<i>da capitale</i>	-	-
c	<i>da permessi di costruire</i>	-	-
d	<i>riserve indisponibili per beni demaniali e patrimoniali indisponibili e per i beni culturali</i>	19.101.812,18	19.242.596,02
e	<i>altre riserve indisponibili</i>	-	-
f	<i>altre riserve disponibili</i>	-	-
III	Risultato economico dell'esercizio	-	-
IV	Risultati economici di esercizi precedenti	817.898,01	334.632,29
V	Riserve negative per beni indisponibili	-	-
TOTALE PATRIMONIO NETTO (A)		28.006.764,00	27.664.282,12
B) FONDI PER RISCHI ED ONERI			
1	Per trattamento di quiescenza	-	-
2	Per imposte	-	-
3	Altri	-	-
TOTALE FONDI RISCHI ED ONERI (B)		-	-
C) TRATTAMENTO DI FINE RAPPORTO		-	-
TOTALE T.F.R. (C)		-	-
D) DEBITI			
1	Debiti da finanziamento	737.887,95	871.327,77
a	<i>prestiti obbligazionari</i>	-	-
b	<i>v/ altre amministrazioni pubbliche</i>	259.387,95	349.327,77
c	<i>verso banche e tesoriere</i>	-	-
d	<i>verso altri finanziatori</i>	478.500,00	522.000,00
2	Debiti verso fornitori	560.432,34	286.019,40
3	Acconti	-	-
4	Debiti per trasferimenti e contributi	394.502,80	78.740,25
a	<i>enti finanziati dal servizio sanitario nazionale</i>	-	-
b	<i>altre amministrazioni pubbliche</i>	68.035,39	77.678,23
c	<i>imprese controllate</i>	-	-
d	<i>imprese partecipate</i>	5.918,87	-
e	<i>altri soggetti</i>	320.548,54	1.062,02
5	Altri debiti	170.808,45	127.669,71
a	<i>tributari</i>	4.016,66	150,72
b	<i>verso istituti di previdenza e sicurezza sociale</i>	-	-
c	<i>per attività svolta per c/terzi</i>	-	-
d	<i>altri</i>	166.791,79	127.518,99
TOTALE DEBITI (D)		1.863.631,54	1.363.757,13

Comune di MEZZANA TN
STATO PATRIMONIALE (PASSIVO)

STATO PATRIMONIALE PASSIVO		2023	2022
I	<u>E) RATEI E RISCONTI E CONTRIBUTI AGLI INVESTIMENTI</u>		
	Ratei passivi	-	-
II	Risconti passivi	-	-
	1 Contributi agli investimenti	-	-
	a da altre amministrazioni pubbliche	-	-
	b da altri soggetti	-	-
	2 Concessioni pluriennali	-	-
	3 Altri risconti passivi	-	-
	TOTALE RATEI E RISCONTI (E)	-	-
TOTALE DEL PASSIVO (A+B+C+D+E)		29.870.395,54	29.028.039,25
CONTI D'ORDINE			
1) Impegni su esercizi futuri		-	-
2) beni di terzi in uso		-	-
3) beni dati in uso a terzi		-	-
4) garanzie prestate a amministrazioni pubbliche		-	-
5) garanzie prestate a imprese controllate		-	-
6) garanzie prestate a imprese partecipate		-	-
7) garanzie prestate a altre imprese		-	-
TOTALE CONTI D'ORDINE		-	-

**TABELLA DEI PARAMETRI OBIETTIVI PER COMUNI AI FINI DELL'ACCERTAMENTO
DELLA CONDIZIONE DI ENTE STRUTTURALMENTE DEFICITARIO**

Gli enti locali che presentano almeno la metà dei parametri deficitari (la condizione "SI" identifica il parametro deficitario) sono strutturalmente deficitari ai sensi dell'articolo 242, comma 1, Tuel.

Sulla base dei parametri suindicati l'ente è da considerarsi in condizioni strutturalmente deficitarie

TABELLA DEI PARAMETRI OBIETTIVI PER COMUNI AI FINI DELL'ACCERTAMENTO DELLA CONDIZIONE DI ENTE STRUTTURALMENTE DEFICITARIO

COMUNE DI MEZZANA

PROVINCIA TN

P1	Indicatore 1.1 (Incidenza spese rigide - ripiano disavanzo, personale e debito - su entrate correnti) maggiore del 48%	SI	<input checked="" type="checkbox"/>
P2	Indicatore 2.8 (Incidenza degli incassi delle entrate proprie sulle previsioni definitive di parte corrente) minore del 22%	SI	<input checked="" type="checkbox"/>
P3	Indicatore 3.2 (Anticipazioni chiuse solo contabilmente) maggiore di 0	SI	<input checked="" type="checkbox"/>
P4	Indicatore 10.3 (Sostenibilita' debiti finanziari) maggiore del 16%	SI	<input checked="" type="checkbox"/>
P5	Indicatore 12.4 (Sostenibilita' disavanzo effettivamente a carico dell'esercizio) maggiore dell'1,20%	SI	<input checked="" type="checkbox"/>
P6	Indicatore 13.1 (Debiti riconosciuti e finanziati) maggiore dell'1%	SI	<input checked="" type="checkbox"/>
P7	[Indicatore 13.2 (Debiti in corso di riconoscimento) + Indicatore 13.3 (Debiti riconosciuti e in corso di finanziamento)] maggiore dello 0,60%	SI	<input checked="" type="checkbox"/>
P8	Indicatore concernente l'effettiva capacita' di riscossione (riferito al totale delle entrate) minore del 47%	SI	<input checked="" type="checkbox"/>

Gli enti locali che presentano almeno la metà dei parametri deficitari (la condizione "SI" identifica il parametro deficitario) sono strutturalmente deficitari ai sensi dell'articolo 242, comma 1, Tuel.

Sulla base dei parametri suindicati l'ente è da considerarsi in condizioni strutturalmente deficitarie	SI	<input checked="" type="checkbox"/>
--	----	-------------------------------------

Analisi della Tempestività dei Pagamenti

ATTESTAZIONE TEMPI DI PAGAMENTO

ai sensi dell'art. 41 della legge 89/2014

Importo dei pagamenti relativi a transazioni commerciali effettuati dopo la scadenza dei termini previsti dal
D.Lgs. 231/2002

€ 0,00

Indicatore della tempestività dei pagamenti
(art. 33 del D.Lgs. n. 33/2013)

Periodo di riferimento	TERMINI DI PAGAMENTO (previsti dall'art. 4 del D.Lgs. 231/2002)	MEDIA PONDERATA DELLA TEMPISTICA DEI PAGAMENTI (art.9 DPCM 22/09/2014)
ANNO 2023	30	-15 gg