

COMUNE DI MEZZANA

PROVINCIA DI TRENTO

Relazione al Rendiconto

2021

INTRODUZIONE

Secondo quanto disposto dall' **articolo 151 comma 6 del D. Lgs. 267/2000** "Al rendiconto è allegata una relazione della Giunta sulla gestione che esprime le valutazioni di efficacia dell'azione condotta sulla base dei risultati conseguiti, e gli altri documenti previsti dall'art. 11, comma 4, del decreto legislativo 23 giugno 2011, n. 118"

L'**articolo 231 comma 1 del D. Lgs. 267/2000** "La relazione sulla gestione è un documento illustrativo della gestione dell'ente, nonché dei fatti di rilievo verificatisi dopo la chiusura dell'esercizio, contiene ogni eventuale informazione utile ad una migliore comprensione dei dati contabili, ed è predisposto secondo le modalità previste dall'art. 11, comma 6, del decreto legislativo 23 giugno 2011, n. 118, e successive modificazioni."

Secondo l'**articolo 11 comma 6 del D.LGS. 118/2011** "

La relazione sulla gestione allegata al rendiconto è un documento illustrativo della gestione dell'ente, nonché dei fatti di rilievo verificatisi dopo la chiusura dell'esercizio e di ogni eventuale informazione utile ad una migliore comprensione dei dati contabili.

La presente relazione pertanto partendo dalla rendicontazione dei programmi e degli obiettivi 2017, Si è posta l'obiettivo di:

- analizzare compiutamente la gestione finanziaria 2017
- effettuare adeguate valutazioni sulle partecipazioni comunali
- inquadrare le consistenze attuali del patrimonio dell'ente
- certificare il pareggio di bilancio ai sensi della L. 243/2012
- analizzare la situazione economico-patrimoniale ai sensi del principio contabile n. 4/3

L'ultima parte di queste relazioni riporta la nota integrativa che evidenzia aspetti tecnici rilevanti e degni di nota utili per avere un quadro completo della gestione economico-finanziaria e patrimoniale dell'ente.

PREMESSA

In questa sezione sono individuati, per ogni singola missione e coerentemente agli indirizzi strategici contenuti nella Sezione Strategica (SES), i programmi operativi che l'amministrazione comunale ha realizzato nell'anno 2021. Per ogni programma, coerentemente con quanto definito dal principio contabile, vengono rendicontati gli obiettivi annuali perseguiti.

Il comma 2 dell'art. 232 del D.Lgs. 267/2000, come modificato dalla Legge 157/2019, rende facoltativa per i comuni con popolazione inferiore ai 5.000 abitanti, la tenuta della contabilità economico patrimoniale.

Con deliberazione del Consiglio comunale n. 11 di data 27 marzo 2020 l'Amministrazione si è avvalsa di tale facoltà.

Questa parte della Relazione riporta pertanto solo i dati del conto del patrimonio aggiornati al 31.12.2021.

Il Patrimonio al 31.12.2021 registra un Attivo di € 28.978.962,94 ed un Passivo di € 1.386.231,11 con un Patrimonio netto attivo di € 27.592.731,83.

L'art. 1 commi da 819 a 826 della Legge di bilancio 2019 (Legge 30 dicembre 2018 n. 145) detta la nuova disciplina in materia di pareggio dei saldi di bilancio e dispone che gli enti si considerano in equilibrio in presenza di un risultato di competenza dell'esercizio non negativo, così come risultante dal Prospetto della Verifica degli equilibri allegato al Rendiconto della gestione previsto dall'allegato 10 del D.Lgs. 23 giugno 2011 n. 118.

Il prospetto relativo alla verifica degli equilibri – allegato n. 10 al Rendiconto di gestione, come modificato dal D.M. 7 settembre 2020, dimostra il rispetto degli equilibri per l'esercizio 2021.

RIEPILOGO MISSIONI / PROGRAMMI

M001000000000	Servizi istituzionali e generali e di gestione	
	M001P0010000	Organi istituzionali
	M001P0020000	Segreteria generale
	M001P0030000	Gestione economica, finanziaria, programmazione e provveditorato
	M001P0040000	Gestione delle entrate tributarie e servizi fiscali
	M001P0050000	Gestione dei beni demaniali e patrimoniali
	M001P0060000	Ufficio tecnico
	M001P0070000	Elezioni e consultazioni popolari - Anagrafe e stato civile
	M001P0080000	Statistica e sistemi informativi
	M001P0090000	Assistenza tecnico-amministrativa agli enti locali
	M001P0100000	Risorse umane
	M001P0110000	Altri servizi generali
M002000000000	Giustizia	
	M002P0010000	Uffici giudiziari
	M002P0020000	Casa circondariale e altri servizi
M003000000000	Ordine pubblico e sicurezza	
	M003P0010000	Polizia locale e amministrativa
	M003P0020000	Sistema integrato di sicurezza urbana
M004000000000	Istruzione e diritto allo studio	
	M004P0010000	Istruzione prescolastica
	M004P0020000	Altri ordini di istruzione non universitaria
	M004P0040000	Istruzione universitaria
	M004P0050000	Istruzione tecnica superiore
	M004P0060000	Servizi ausiliari all'istruzione
	M004P0070000	Diritto allo studio
M005000000000	Tutela e valorizzazione dei beni e attività culturali	

	M005P0010000	Valorizzazione dei beni di interesse storico.
	M005P0020000	Attività culturali e interventi diversi nel settore culturale
M006000000000		Politiche giovanili, sport e tempo libero
	M006P0010000	Sport e tempo libero
	M006P0020000	Giovani
M007000000000		Turismo
	M007P0010000	Sviluppo e valorizzazione del turismo
M008000000000		Assetto del territorio ed edilizia abitativa
	M008P0010000	Urbanistica e assetto del territorio
	M008P0020000	Edilizia residenziale pubblica e locale e piani di edilizia economico-popolare
M009000000000		Sviluppo sostenibile e tutela del territorio e dell'ambiente
	M009P0010000	Difesa del suolo
	M009P0020000	Tutela, valorizzazione e recupero ambientale
	M009P0030000	Rifiuti
	M009P0040000	Servizio idrico integrato
	M009P0050000	Aree protette, parchi naturali, protezione naturalistica e forestazione
	M009P0060000	Tutela e valorizzazione delle risorse idriche
	M009P0070000	Sviluppo sostenibile territorio montano piccoli Comuni
	M009P0080000	Qualità dell'aria e riduzione dell'inquinamento
M010000000000		Trasporti e diritto alla mobilità
	M010P0010000	Trasporto ferroviario
	M010P0020000	Trasporto pubblico locale
	M010P0030000	Trasporto per vie d'acqua
	M010P0040000	Altre modalità di trasporto
	M010P0050000	Viabilità e infrastrutture stradali

M0110000000	Soccorso civile	
	M011P0010000	Sistema di protezione civile

	M011P0020000	Interventi a seguito di calamità naturali
M01200000000	Diritti sociali, politiche sociali e famiglia	
	M012P0010000	Interventi per l'infanzia e i minori e per asili nido
	M012P0020000	Interventi per la disabilità
	M012P0030000	Interventi per gli anziani
	M012P0040000	Interventi per soggetti a rischio di esclusione sociale
	M012P0050000	Interventi per le famiglie
	M012P0060000	Interventi per il diritto alla casa
	M012P0070000	Programmazione e governo della rete dei servizi sociosanitari e sociali
	M012P0080000	Cooperazione e associazionismo
	M012P0090000	Servizio necroscopico e cimiteriale
M01300000000	Tutela della salute	
	M013P0010000	Servizio sanitario regionale - finanziamento ordinario corrente per la garanzia dei LEA
	M013P0020000	Servizio sanitario regionale - finanziamento aggiuntivo corrente per livelli di assistenza superiori ai LEA
	M013P0030000	Servizio sanitario regionale - finanziamento aggiuntivo corrente per la copertura dello squilibrio di bilancio corrente
	M013P0060000	Servizio sanitario regionale - restituzione maggiori gettiti SSN
	M013P0070000	Ulteriori spese in materia sanitaria
M01400000000	Sviluppo economico e competitività	
	M014P0010000	Industria, PMI e Artigianato
	M014P0020000	Commercio - reti distributive - tutela dei consumatori
	M014P0030000	Ricerca e innovazione
	M014P0040000	Reti e altri servizi di pubblica utilità
M01500000000	Politiche per il lavoro e la formazione professionale	
	M015P0010000	Servizi per lo sviluppo del mercato del lavoro
	M015P0020000	Formazione professionale

	M015P0030000	Sostegno all'occupazione
M01600000000	Agricoltura, politiche agroalimentari e pesca	

	M016P0010000	Sviluppo del settore agricolo e del sistema Agroalimentare
	M016P0020000	Caccia e pesca
M01700000000		Energia e diversificazione delle fonti energetiche
	M017P0010000	Fonti energetiche
M01800000000		Relazioni con le altre autonomie territoriali e locali
	M018P0010000	Relazioni finanziarie con le altre autonomie territoriali
M01900000000		Relazioni internazionali
	M019P0010000	Relazioni internazionali e Cooperazione allo sviluppo
M02000000000		Fondi e accantonamenti
	M020P0010000	Fondo di riserva
	M020P0020000	Fondo svalutazione crediti
	M020P0030000	Altri Fondi
M05000000000		Debito pubblico
	M050P0010000	Quota interessi ammortamento mutui e prestiti obbligazionari
	M050P0020000	Quota capitale ammortamento mutui e prestiti obbligazionari
M06000000000		Anticipazioni finanziarie
	M060P0010000	Restituzione anticipazione di tesoreria
M09900000000		Servizi per conto terzi
	M099P0010000	Servizi per conto terzi - Partite di giro
	M099P0020000	Anticipazioni per il finanziamento del sistema sanitario nazionale

CONTO DEL BILANCIO - RIEPILOGO GENERALE DELLE SPESE PER MISSIONI 2021

MISSIONE, PROGRAMMA, TITOLO	DENOMINAZIONE	RESIDUI PASSIVI AL 1/1/2021 (RS)		PAGAMENTI IN C/RESIDUI (PR)		RIACCERTAMENTO RESIDUI (R)		ECONOMIE DI COMPETENZA (ECP=CP+FPV)		RESIDUI PASSIVI DA ESERCIZI PRECEDENTI (EP=RS-PR+R)	
		PREVISIONI DEFINITIVE DI COMPETENZA (CP)		PAGAMENTI IN C/COMPETENZA (PC)		IMPEGNI (I)				RESIDUI PASSIVI DA ESERCIZIO DI COMPETENZA (EC=I-PC)	
		PREVISIONI DEFINITIVE DI CASSA (CS)		TOTALE PAGAMENTI (TP=PR+PC)		FONDO PLURIENNALE VINCOLATO (FPV)				TOTALE RESIDUI PASSIVI DA RIPORTARE (TR=EP+EC)	
		CP	0,00	PR	PC	R	I	ECP		EP	EC
MISSIONE 1	Servizi istituzionali e generali e di gestione	RS	138.887,15	PR	134.088,23			-1.518,68			3.260,24
		CP	2.656.944,02	PC	1.770.010,97			1.866.384,46	471.320,91		96.373,49
		CS	2.765.969,17	TP	1.904.099,20			319.238,65		TR	99.653,73
MISSIONE 2	Giustizia	RS	0,00	PR	0,00	R		0,00		EP	0,00
		CP	0,00	PC	0,00	I		0,00	0,00	EC	0,00
		CS	0,00	TP	0,00	FPV		0,00		TR	0,00
MISSIONE 3	Ordine pubblico e sicurezza	RS	264,00	PR	264,00	R		0,00		EP	0,00
		CP	74.992,18	PC	47.865,12	I		49.272,41	20.715,46	EC	1.407,29
		CS	73.252,18	TP	48.129,12	FPV		5.004,31		TR	1.407,29
MISSIONE 4	Istruzione e diritto allo studio	RS	58.431,57	PR	26.955,01	R		0,00		EP	31.476,56
		CP	238.381,26	PC	154.834,83	I		171.922,91	23.050,87	EC	17.088,08
		CS	294.123,83	TP	181.789,84	FPV		43.407,48		TR	48.564,64
MISSIONE 5	Tutela e valorizzazione dei beni e attività culturali	RS	14.139,03	PR	10.239,35	R		0,00		EP	3.899,68
		CP	102.302,73	PC	67.627,88	I		72.632,81	25.071,29	EC	5.004,93
		CS	113.991,76	TP	77.867,23	FPV		4.598,63		TR	8.904,61
MISSIONE 6	Politiche giovanili, sport e tempo libero	RS	14.864,82	PR	14.864,82	R		0,00		EP	0,00
		CP	254.893,96	PC	78.867,96	I		104.910,08	149.983,88	EC	26.042,12
		CS	269.758,78	TP	93.732,78	FPV		0,00		TR	26.042,12
MISSIONE 7	Turismo	RS	1.660,79	PR	1.660,79	R		0,00		EP	0,00
		CP	106.979,96	PC	106.931,32	I		106.931,32	48,64	EC	0,00
		CS	108.640,75	TP	108.592,11	FPV		0,00		TR	0,00
MISSIONE 8	Assetto del territorio ed edilizia abitativa	RS	178.313,10	PR	178.313,10	R		0,00		EP	0,00
		CP	337.744,54	PC	168.398,83	I		168.993,83	115.650,55	EC	595,00
		CS	513.364,64	TP	346.711,93	FPV		53.100,16		TR	595,00

CONTO DEL BILANCIO - RIEPILOGO GENERALE DELLE SPESE PER MISSIONI 2021

MISSIONE, PROGRAMMA, TITOLO	DENOMINAZIONE	RESIDUI PASSIVI AL 1/1/2021 (RS)			PAGAMENTI IN C/RESIDUI (PR)			RIACCERTAMENTO RESIDUI (R)			ECONOMIE DI COMPETENZA (ECP=CP-I-FPV)	RESIDUI PASSIVI DA ESERCIZI PRECEDENTI (EP=RS-PR+R)		
		PREVISIONI DEFINITIVE DI COMPETENZA (CP)			PAGAMENTI IN C/COMPETENZA (PC)			IMPEGNI (I)				RESIDUI PASSIVI DA ESERCIZIO DI COMPETENZA (EC=I-PC)		
		PREVISIONI DEFINITIVE DI CASSA (CS)			TOTALE PAGAMENTI (TP=PR+PC)			FONDO PLURIENNALE VINCOLATO (FPV)				TOTALE RESIDUI PASSIVI DA RIPORTARE (TR=EP+EC)		
		RS	CP	CS	PR	PC	TP	R	I	FPV	ECP	EP	EC	TR
MISSIONE 9	Sviluppo sostenibile e tutela del territorio e dell'ambiente	34.924,87	821.225,54	850.685,41	32.731,11	513.382,99	546.114,10	-2.193,76	533.682,42	20.598,23	266.944,89	0,00	20.299,43	20.299,43
MISSIONE 10	Trasporti e diritto alla mobilità	258.645,29	2.020.339,46	2.278.984,75	186.534,57	1.191.988,24	1.378.522,81	-30.131,97	1.212.731,97	535.202,44	272.405,05	41.978,75	20.743,73	62.722,48
MISSIONE 11	Soccorso civile	0,00	27.600,00	27.600,00	0,00	27.600,00	27.600,00	0,00	27.600,00	0,00	0,00	0,00	0,00	0,00
MISSIONE 12	Diritti sociali, politiche sociali e famiglia	44.228,47	196.742,59	240.971,06	44.095,31	58.550,97	102.646,28	-133,16	102.604,23	10.756,42	83.381,94	0,00	44.053,26	44.053,26
MISSIONE 13	Tutela della salute	0,00	9.100,00	9.100,00	0,00	600,00	600,00	0,00	7.920,15	0,00	1.179,85	0,00	7.320,15	7.320,15
MISSIONE 14	Sviluppo economico e competitività	0,00	39.405,00	39.405,00	0,00	23.671,35	23.671,35	0,00	23.671,35	0,00	15.733,65	0,00	0,00	0,00
MISSIONE 16	Agricoltura, politiche agroalimentari e pesca	0,00	100,00	100,00	0,00	100,00	100,00	0,00	100,00	0,00	0,00	0,00	0,00	0,00
MISSIONE 17	Energia e diversificazione delle fonti energetiche	1.761,49	11.600,00	13.361,49	1.761,49	10.043,51	11.805,00	0,00	10.151,46	0,00	1.448,54	0,00	107,95	107,95
MISSIONE 20	Fondi e accantonamenti	0,00	78.435,13	41.867,13	0,00	0,00	0,00	0,00	0,00	0,00	78.435,13	0,00	0,00	0,00

CONTO DEL BILANCIO - RIEPILOGO GENERALE DELLE SPESE PER MISSIONI 2021

MISSIONE, PROGRAMMA, TITOLO	DENOMINAZIONE	RESIDUI PASSIVI AL 1/1/2021 (RS)			PAGAMENTI IN C/RESIDUI (PR)			RIACCERTAMENTO RESIDUI (R)				RESIDUI PASSIVI DA ESERCIZI PRECEDENTI (EP-RS-PR-R)		
		PREVISIONI DEFINITIVE DI COMPETENZA (CP)			PAGAMENTI IN C/COMPETENZA (PC)			IMPEGNI (I)				RESIDUI PASSIVI DA ESERCIZIO DI COMPETENZA (EC-I-PC)		
		PREVISIONI DEFINITIVE DI CASSA (CS)			TOTALE PAGAMENTI (TP=PR+PC)			FONDO PLURIENNALE VINCOLATO (FPV)				TOTALE RESIDUI PASSIVI DA RIPORTARE (TR=EP+EC)		
		RS	CP	CS	PR	PC	TP	R	I	FPV	ECP	EP	EC	TR
MISSIONE 50	Debito pubblico		145.591,00	0,00		140.580,66	0,00		140.580,66	0,00		5.010,34		0,00
			145.591,00			140.580,66				0,00				0,00
MISSIONE 60	Anticipazioni finanziarie		200.000,00	0,00		0,00	0,00			0,00		200.000,00		0,00
			200.000,00			0,00				0,00				0,00
MISSIONE 99	Servizi per conto terzi		62.114,69			1.408,60				0,00		536.860,03		60.706,09
			1.300.000,00			761.899,36				763.139,97				1.240,61
			1.362.114,69			763.307,96				0,00				61.946,70
	TOTALE MISSIONI		808.235,27			632.916,38				-33.977,57		2.267.241,02		141.341,32
			8.622.377,37			5.122.953,99				5.363.230,03				240.276,04
			9.348.881,64			5.755.870,37				991.906,32				381.617,36
	TOTALE GENERALE DELLE SPESE		808.235,27			632.916,38				-33.977,57		2.267.241,02		141.341,32
			8.622.377,37			5.122.953,99				5.363.230,03				240.276,04
			9.348.881,64			5.755.870,37				991.906,32				381.617,36

MISSIONE	M001	Servizi istituzionali e generali e di gestione
N°	0	PROGRAMMI NELLA MISSIONE
RESPONSABILE		
PROGRAMMAZIONE PREVISTA NEL DOCUMENTO UNICO DI PROGRAMMAZIONE PER IL TRIENNIO		2021 - 2023

ENTRATA								
Macro-Aggr. / Tipologia	Descrizione	Previsione assestata (a)	Accertamenti (b)	Da Accertare (a - b)	% (b / a)	Disponibilità Accertamenti (c)	Reversali (d)	% (d / b)
101	Trasferimenti correnti da Amministrazioni pubbliche	46.572,00	45.520,42	1.051,58	97,74	9.693,53	35.851,89	78,76
	TOTALE TITOLO 2	46.572,00	45.520,42	1.051,58	97,74	9.693,53	35.851,89	78,76
TITOLO 4 - ENTRATE IN CONTO CAPITALE								
Macro-Aggr. / Tipologia	Descrizione	Previsione assestata (a)	Accertamenti (b)	Da Accertare (a - b)	% (b / a)	Disponibilità Accertamenti (c)	Reversali (d)	% (d / b)
200	Contributi agli investimenti	285.500,83	237.857,64	47.643,19	83,31	237.857,64	0,00	0,00
	TOTALE TITOLO 4	285.500,83	237.857,64	47.643,19	83,31	237.857,64	0,00	0,00
	TOTALE ENTRATA	332.072,83	283.378,06	48.694,77	85,34	247.528,17	35.851,89	12,66

USCITA								
TITOLO 1 - SPESE CORRENTI								
Macro-Aggr. / Tipologia	Descrizione	Previsione assestata (a)	Impegni (b)	Da Impegnare (a - b)	% (b / a)	Disponibilità Impegni (c)	Mandati (d)	% (d / b)
1	Redditi da lavoro dipendente	582.185,24	545.444,76	36.740,48	93,69	9.219,11	533.225,65	98,31
2	Imposte e tasse a carico dell'ente	50.399,00	42.048,75	8.350,25	83,43	247,17	41.801,58	99,41
3	Acquisto di beni e servizi	378.442,00	298.504,14	79.937,86	78,88	37.637,75	250.141,69	83,80
4	Trasferimenti correnti	9.100,00	4.901,95	4.198,05	53,87	1.111,78	3.790,17	77,32
7	Interessi passivi	1.000,00	0,00	1.000,00	0,00	0,00	0,00	0,00
9	Rimborsi e poste correttive delle entrate	320.577,00	318.376,58	2.200,42	99,31	0,00	318.376,58	100,00
10	Altre spese correnti	233.691,22	112.490,31	121.200,91	48,12	0,00	112.490,31	100,00
	TOTALE TITOLO 1	1.575.394,46	1.321.736,49	253.657,97	83,90	48.215,81	1.262.795,98	95,54
TITOLO 2 - SPESE IN CONTO CAPITALE								
Macro-Aggr. / Tipologia	Descrizione	Previsione assestata (a)	Impegni (b)	Da Impegnare (a - b)	% (b / a)	Disponibilità Impegni (c)	Mandati (d)	% (d / b)
2	Investimenti fissi lordi e acquisto di terreni	808.497,13	542.293,93	266.203,20	67,07	37.432,98	504.860,95	93,10
3	Contributi agli investimenti	0,00	0,00	0,00	100,00	0,00	0,00	0,00
5	Altre spese in conto capitale	270.697,43	0,00	270.697,43	0,00	0,00	0,00	0,00
	TOTALE TITOLO 2	1.079.194,56	542.293,93	536.900,63	50,25	37.432,98	504.860,95	93,10
TITOLO 3 - INCREMENTO DI ATTIVITA' FINANZIARIE								
Macro-Aggr. / Tipologia	Descrizione	Previsione assestata (a)	Impegni (b)	Da Impegnare (a - b)	% (b / a)	Disponibilità Impegni (c)	Mandati (d)	% (d / b)
2	Concessione crediti di breve termine	0,00	0,00	0,00	0,00	0,00	0,00	0,00
	TOTALE TITOLO 3	0,00	0,00	0,00	0,00	0,00	0,00	0,00
	TOTALE USCITA	2.654.589,02	1.864.030,42	790.558,60	70,22	85.648,79	1.767.656,93	94,83

PROGRAMMA:	M001P0010	Organi istituzionali	
RESPONSABILE:			
PROGRAMMAZIONE PREVISTA NEL DOCUMENTO UNICO DI PROGRAMMAZIONE PER IL TRIENNIO			2021 - 2023

PROGRAMMA:	M001P0020	Segreteria generale	
RESPONSABILE:			
PROGRAMMAZIONE PREVISTA NEL DOCUMENTO UNICO DI PROGRAMMAZIONE PER IL TRIENNIO			2021 - 2023

PROGRAMMA:	M001P0030	Gestione economica, finanziaria, programmazione e provveditorato	
RESPONSABILE:			
PROGRAMMAZIONE PREVISTA NEL DOCUMENTO UNICO DI PROGRAMMAZIONE PER IL TRIENNIO			2021 - 2023

PROGRAMMA:	M001P0040	Gestione delle entrate tributarie e servizi fiscali	
RESPONSABILE:			
PROGRAMMAZIONE PREVISTA NEL DOCUMENTO UNICO DI PROGRAMMAZIONE PER IL TRIENNIO			2021 - 2023

PROGRAMMA:	M001P0050	Gestione dei beni demaniali e patrimoniali	
RESPONSABILE:			
PROGRAMMAZIONE PREVISTA NEL DOCUMENTO UNICO DI PROGRAMMAZIONE PER IL TRIENNIO			2021 - 2023

PROGRAMMA:	M001P0060	Ufficio tecnico	
RESPONSABILE:			
PROGRAMMAZIONE PREVISTA NEL DOCUMENTO UNICO DI PROGRAMMAZIONE PER IL TRIENNIO			2021 - 2023

PROGRAMMA:	M001P0070	Elezioni e consultazioni popolari - Anagrafe e stato civile	
RESPONSABILE:			
PROGRAMMAZIONE PREVISTA NEL DOCUMENTO UNICO DI PROGRAMMAZIONE PER IL TRIENNIO			2021 - 2023

PROGRAMMA:	M001P0080	Statistica e sistemi informativi	
RESPONSABILE:			
PROGRAMMAZIONE PREVISTA NEL DOCUMENTO UNICO DI PROGRAMMAZIONE PER IL TRIENNIO			2021 - 2023

PROGRAMMA:	M001P0090	Assistenza tecnico-amministrativa agli enti locali	
RESPONSABILE:			
PROGRAMMAZIONE PREVISTA NEL DOCUMENTO UNICO DI PROGRAMMAZIONE PER IL TRIENNIO			2021 - 2023

PROGRAMMA:	M001P0100	Risorse umane	
RESPONSABILE:			
PROGRAMMAZIONE PREVISTA NEL DOCUMENTO UNICO DI PROGRAMMAZIONE PER IL TRIENNIO			2021 - 2023

PROGRAMMA:	M001P0110	Altri servizi generali	
RESPONSABILE:			
PROGRAMMAZIONE PREVISTA NEL DOCUMENTO UNICO DI PROGRAMMAZIONE PER IL TRIENNIO			2021 - 2023

MISSIONE		M002	Giustizia
N°	0	PROGRAMMI NELLA MISSIONE	
RESPONSABILE			
PROGRAMMAZIONE PREVISTA NEL DOCUMENTO UNICO DI PROGRAMMAZIONE PER IL TRIENNIO			2021 - 2023

U S C I T A								
Macro-Aggr. / Tipologia	Descrizione	Previsione asestata (a)	Impegni (b)	Da Impegnare (a - b)	% (b / a)	Disponibilità Impegni (c)	Mandati (d)	% (d / b)
3	Acquisto di beni e servizi	0,00	0,00	0,00	0,00	0,00	0,00	0,00
	TOTALE TITOLO 1	0,00	0,00	0,00	0,00	0,00	0,00	0,00
	TOTALE USCITA	0,00	0,00	0,00	0,00	0,00	0,00	0,00

PROGRAMMA: M002P0010 Uffici giudiziari

RESPONSABILE:

PROGRAMMAZIONE PREVISTA NEL DOCUMENTO UNICO DI PROGRAMMAZIONE PER IL TRIENNIO

2021 - 2023

PROGRAMMA: M002P0020 Casa circondariale e altri servizi

RESPONSABILE:

PROGRAMMAZIONE PREVISTA NEL DOCUMENTO UNICO DI PROGRAMMAZIONE PER IL TRIENNIO

2021 - 2023

MISSIONE M003 Ordine pubblico e sicurezza

N° 0 PROGRAMMI NELLA MISSIONE

RESPONSABILE

PROGRAMMAZIONE PREVISTA NEL DOCUMENTO UNICO DI PROGRAMMAZIONE PER IL TRIENNIO

2021 - 2023

USCITA

Macro-Aggr. / Tipologia	Descrizione	Previsione asestata (a)	Impegni (b)	Da impegnare (a - b)	% (b / a)	Disponibilità impegni (c)	Mandati (d)	% (d / b)
1	Redditi da lavoro dipendente	54.402,67	44.487,89	9.914,98	81,77	1.000,55	43.487,34	97,75
2	Imposte e tasse a carico dell'ente	5.365,00	2.916,67	2.468,33	54,16	16,34	2.900,33	99,44
3	Acquisto di beni e servizi	7.750,00	1.546,36	6.203,64	19,05	390,40	1.155,96	74,75
4	Trasferimenti correnti	2.100,00	0,00	2.100,00	0,00	0,00	0,00	0,00
10	Altre spese correnti	5.354,31	321,49	5.032,82	6,00	0,00	321,49	100,00
TOTALE TITOLO 1		74.962,18	49.272,41	25.719,77	65,70	1.407,29	47.865,12	97,14

TITOLO 2 - SPESE IN CONTO CAPITALE

Macro-Aggr. / Tipologia	Descrizione	Previsione asestata (a)	Impegni (b)	Da impegnare (a - b)	% (b / a)	Disponibilità impegni (c)	Mandati (d)	% (d / b)
2	Investimenti fissi lordi e acquisto di terreni	0,00	0,00	0,00	100,00	0,00	0,00	0,00
TOTALE TITOLO 2		0,00	0,00	0,00	0,00	0,00	0,00	0,00
TOTALE USCITA		74.962,18	49.272,41	25.719,77	65,70	1.407,29	47.865,12	97,14

PROGRAMMA:	M003P0010	Polizia locale e amministrativa
RESPONSABILE:		
PROGRAMMAZIONE PREVISTA NEL DOCUMENTO UNICO DI PROGRAMMAZIONE PER IL TRIENNIO		2021 - 2023

PROGRAMMA:	M003P0020	Sistema integrato di sicurezza urbana
RESPONSABILE:		
PROGRAMMAZIONE PREVISTA NEL DOCUMENTO UNICO DI PROGRAMMAZIONE PER IL TRIENNIO		2021 - 2023

MISSIONE	M004	Istruzione e diritto allo studio
N° 0	PROGRAMMI NELLA MISSIONE	
RESPONSABILE		
PROGRAMMAZIONE PREVISTA NEL DOCUMENTO UNICO DI PROGRAMMAZIONE PER IL TRIENNIO		2021 - 2023

ENTRATA								
Macro-Aggr. / Tipologia	Descrizione	Previsione assestata (a)	Accertamenti (b)	Da Accertare (a - b)	% (b / a)	Disponibilità Accertamenti (c)	Reversali (d)	% (d / b)
200	Contributi agli investimenti	19.560,00	19.560,00	0,00	100,00	19.560,00	0,00	0,00
	TOTALE TITOLO 4	19.560,00	19.560,00	0,00	100,00	19.560,00	0,00	0,00
	TOTALE ENTRATA	19.560,00	19.560,00	0,00	100,00	19.560,00	0,00	0,00

USCITA								
TITOLO 1 - SPESE CORRENTI								
Macro-Aggr. / Tipologia	Descrizione	Previsione assestata (a)	Impegni (b)	Da Impegnare (a - b)	% (b / a)	Disponibilità Impegni (c)	Mandati (d)	% (d / b)
1	Redditi da lavoro dipendente	92.991,61	88.274,63	4.716,98	94,93	70,00	88.204,63	99,92
2	Imposte e tasse a carico dell'ente	6.567,00	5.960,10	606,90	90,76	0,00	5.960,10	100,00
3	Acquisto di beni e servizi	56.200,00	49.930,94	6.269,06	88,85	1.746,65	47.708,77	95,55
4	Trasferimenti correnti	29.791,00	26.216,22	3.574,78	88,01	14.785,91	11.422,31	43,57
7	Interessi passivi	0,00	0,00	0,00	100,00	0,00	0,00	0,00
10	Altre spese correnti	6.501,65	0,00	6.501,65	0,00	0,00	0,00	0,00
	TOTALE TITOLO 1	192.051,26	170.383,89	21.667,37	88,72	16.612,76	153.295,81	89,97
TITOLO 2 - SPESE IN CONTO CAPITALE								
Macro-Aggr. / Tipologia	Descrizione	Previsione assestata (a)	Impegni (b)	Da Impegnare (a - b)	% (b / a)	Disponibilità Impegni (c)	Mandati (d)	% (d / b)
2	Investimenti fissi lordi e acquisto di terreni	3.374,17	0,00	3.374,17	0,00	0,00	0,00	0,00
3	Contributi agli investimenti	6.050,00	1.539,02	4.510,98	25,44	0,00	1.539,02	100,00
5	Altre spese in conto capitale	36.905,83	0,00	36.905,83	0,00	0,00	0,00	0,00
	TOTALE TITOLO 2	46.330,00	1.539,02	44.790,98	3,32	0,00	1.539,02	100,00
	TOTALE USCITA	238.381,26	171.922,91	66.458,35	72,12	16.612,76	154.834,83	90,06

PROGRAMMA:	M004P0010	Istruzione prescolastica
RESPONSABILE:		
PROGRAMMAZIONE PREVISTA NEL DOCUMENTO UNICO DI PROGRAMMAZIONE PER IL TRIENNIO		2021 - 2023

PROGRAMMA:	M004P0020	Altri ordini di istruzione non universitaria
RESPONSABILE:		
PROGRAMMAZIONE PREVISTA NEL DOCUMENTO UNICO DI PROGRAMMAZIONE PER IL TRIENNIO		2021 - 2023

PROGRAMMA:	M004P0040	Istruzione universitaria
RESPONSABILE:		
PROGRAMMAZIONE PREVISTA NEL DOCUMENTO UNICO DI PROGRAMMAZIONE PER IL TRIENNIO		2021 - 2023

PROGRAMMA:	M004P0050	Istruzione tecnica superiore
RESPONSABILE:		
PROGRAMMAZIONE PREVISTA NEL DOCUMENTO UNICO DI PROGRAMMAZIONE PER IL TRIENNIO		2021 - 2023

PROGRAMMA:	M004P0060	Servizi ausiliari all'istruzione
RESPONSABILE:		
PROGRAMMAZIONE PREVISTA NEL DOCUMENTO UNICO DI PROGRAMMAZIONE PER IL TRIENNIO		2021 - 2023

PROGRAMMA:	M004P0070	Diritto allo studio
RESPONSABILE:		
PROGRAMMAZIONE PREVISTA NEL DOCUMENTO UNICO DI PROGRAMMAZIONE PER IL TRIENNIO		2021 - 2023

MISSIONE	M005	Tutela e valorizzazione dei beni e attività culturali
N° 0	PROGRAMMI NELLA MISSIONE	
RESPONSABILE		
PROGRAMMAZIONE PREVISTA NEL DOCUMENTO UNICO DI PROGRAMMAZIONE PER IL TRIENNIO		2021 - 2023

USCITA								
Macro-Aggr. / Tipologia	Descrizione	Previsione assestata (a)	Impegni (b)	Da Impegnare (a - b)	% (b / a)	Disponibilità Impegni (c)	Mandati (d)	% (d / b)
1	Redditi da lavoro dipendente	30.737,10	29.347,14	1.389,96	95,48	0,00	29.347,14	100,00
2	Imposte e tasse a carico dell'ente	2.367,00	1.982,95	384,45	83,76	0,00	1.982,95	100,00
3	Acquisto di beni e servizi	39.100,00	29.694,24	12.305,76	68,78	1.259,85	25.378,19	94,36
4	Trasferimenti correnti	25.500,00	14.408,88	11.091,12	56,51	3.488,88	10.600,00	75,79
7	Interessi passivi	0,00	0,00	0,00	100,00	0,00	0,00	0,00
10	Altre spese correnti	4.598,63	0,00	4.598,63	0,00	0,00	0,00	0,00
	TOTALE TITOLO 1	102.302,73	72.632,61	29.669,92	71,00	4.748,73	67.627,88	93,11
TITOLO 2 - SPESE IN CONTO CAPITALE								
Macro-Aggr. / Tipologia	Descrizione	Previsione assestata (a)	Impegni (b)	Da Impegnare (a - b)	% (b / a)	Disponibilità Impegni (c)	Mandati (d)	% (d / b)
2	Investimenti fissi lordi e acquisto di terreni	0,00	0,00	0,00	0,00	0,00	0,00	0,00
3	Contributi agli investimenti	0,00	0,00	0,00	0,00	0,00	0,00	0,00
	TOTALE TITOLO 2	0,00	0,00	0,00	0,00	0,00	0,00	0,00
	TOTALE USCITA	102.302,73	72.632,61	29.669,92	71,00	4.748,73	67.627,88	93,11

PROGRAMMA:	M005P0010	Valorizzazione dei beni di interesse storico.
RESPONSABILE:		
PROGRAMMAZIONE PREVISTA NEL DOCUMENTO UNICO DI PROGRAMMAZIONE PER IL TRIENNIO	2021 - 2023	

PROGRAMMA:	M005P0020	Attività culturali e interventi diversi nel settore culturale
RESPONSABILE:		
PROGRAMMAZIONE PREVISTA NEL DOCUMENTO UNICO DI PROGRAMMAZIONE PER IL TRIENNIO	2021 - 2023	

MISSIONE	M006	Politiche giovanili, sport e tempo libero
N° 0	PROGRAMMI NELLA MISSIONE	
RESPONSABILE		

PROGRAMMAZIONE PREVISTA NEL DOCUMENTO UNICO DI PROGRAMMAZIONE PER IL TRIENNIO 2021 - 2023

ENTRATA								
Macro-Aggr. / Tipologia	Descrizione	Previsione assestata (a)	Accertamenti (b)	Da Accertare (a - b)	% (b / a)	Disponibilità Accertamenti (c)	Reversali (d)	% (d / b)
200	Contributi agli investimenti	35.000,00	0,00	35.000,00	0,00	0,00	0,00	0,00
	TOTALE TITOLO 4	35.000,00	0,00	35.000,00	0,00	0,00	0,00	0,00
	TOTALE ENTRATA	35.000,00	0,00	35.000,00	0,00	0,00	0,00	0,00

USCITA								
TITOLO 1 - SPESE CORRENTI								
Macro-Aggr. / Tipologia	Descrizione	Previsione assestata (a)	Impegni (b)	Da Impegnare (a - b)	% (b / a)	Disponibilità Impegni (c)	Mandati (d)	% (d / b)
2	Imposte e tasse a carico dell'ente	550,00	325,69	224,31	59,22	0,00	325,69	100,00
3	Acquisto di beni e servizi	53.150,00	48.416,97	3.733,03	92,98	10.553,00	37.831,95	78,56
4	Trasferimenti correnti	6.050,00	6.050,00	0,00	100,00	0,00	6.050,00	100,00
7	Interessi passivi	0,00	0,00	0,00	100,00	0,00	0,00	0,00
	TOTALE TITOLO 1	59.750,00	55.792,66	3.957,34	93,38	10.553,00	44.207,54	79,24

TITOLO 2 - SPESE IN CONTO CAPITALE								
Macro-Aggr. / Tipologia	Descrizione	Previsione assestata (a)	Impegni (b)	Da Impegnare (a - b)	% (b / a)	Disponibilità Impegni (c)	Mandati (d)	% (d / b)
2	Investimenti fissi lordi e acquisto di terreni	181.533,96	35.553,60	145.980,36	19,59	14.457,00	21.090,60	59,34
3	Contributi agli investimenti	13.610,00	13.563,82	46,18	99,66	0,00	13.563,82	100,00
5	Altre spese in conto capitale	0,00	0,00	0,00	100,00	0,00	0,00	0,00
	TOTALE TITOLO 2	195.143,96	49.117,42	146.026,54	25,17	14.457,00	34.654,42	70,57
	TOTALE USCITA	254.893,96	104.910,08	149.983,88	41,16	25.010,00	78.861,96	75,19

PROGRAMMA:	M006P0010	Sport e tempo libero
RESPONSABILE:		
PROGRAMMAZIONE PREVISTA NEL DOCUMENTO UNICO DI PROGRAMMAZIONE PER IL TRIENNIO	2021 - 2023	

PROGRAMMA:	M006P0020	Giovani
RESPONSABILE:		
PROGRAMMAZIONE PREVISTA NEL DOCUMENTO UNICO DI PROGRAMMAZIONE PER IL TRIENNIO	2021 - 2023	

MISSIONE	M007	Turismo
N° 0	PROGRAMMI NELLA MISSIONE	
RESPONSABILE		
PROGRAMMAZIONE PREVISTA NEL DOCUMENTO UNICO DI PROGRAMMAZIONE PER IL TRIENNIO	2021 - 2023	

USCITA								
Macro-Aggr. / Tipologia	Descrizione	Previsione assestata (a)	Impegni (b)	Da impegnare (a - b)	% (b / a)	Disponibilità Impegni (c)	Mandati (d)	% (d / b)
3	Acquisto di beni e servizi	53.380,00	53.371,32	8,68	99,98	0,00	53.371,32	100,00
4	Trasferimenti correnti	44.500,00	44.500,00	0,00	100,00	0,00	44.500,00	100,00
TOTALE TITOLO 1		97.880,00	97.871,32	8,68	99,99	0,00	97.871,32	100,00
TITOLO 2 - SPESE IN CONTO CAPITALE								
Macro-Aggr. / Tipologia	Descrizione	Previsione assestata (a)	Impegni (b)	Da impegnare (a - b)	% (b / a)	Disponibilità Impegni (c)	Mandati (d)	% (d / b)
3	Contributi agli investimenti	9.059,96	9.060,00	39,96	99,95	0,00	9.060,00	100,00
TOTALE TITOLO 2		9.059,96	9.060,00	39,96	99,95	0,00	9.060,00	100,00
TOTALE USCITA		106.939,96	106.931,32	48,64	99,95	0,00	106.931,32	100,00

PROGRAMMA: M007P0010 Sviluppo e valorizzazione del turismo

RESPONSABILE:

PROGRAMMAZIONE PREVISTA NEL DOCUMENTO UNICO DI PROGRAMMAZIONE PER IL TRIENNIO

2021 - 2023

MISSIONE M008 Assetto del territorio ed edilizia abitativa

N° 0 PROGRAMMI NELLA MISSIONE

RESPONSABILE

PROGRAMMAZIONE PREVISTA NEL DOCUMENTO UNICO DI PROGRAMMAZIONE PER IL TRIENNIO

2021 - 2023

USCITA								
Macro-Aggr. / Tipologia	Descrizione	Previsione assestata (a)	Impegni (b)	Da Impegnare (a - b)	% (b / a)	Disponibilità Impegni (c)	Mandati (d)	% (d / b)
1	Redditi da lavoro dipendente	41.739,70	40.520,62	1.219,08	97,08	275,00	40.245,62	99,32
2	Imposte e tasse a carico dell'ente	2.573,00	2.413,74	159,26	93,81	0,00	2.413,74	100,00
3	Acquisto di beni e servizi	4.030,00	2.654,58	1.375,42	65,87	320,00	2.334,58	87,95
10	Altre spese correnti	3.567,34	0,00	3.567,34	0,00	0,00	0,00	0,00
TOTALE TITOLO 1		51.910,04	45.588,94	6.321,10	87,82	595,00	44.993,94	98,69
TITOLO 2 - SPESE IN CONTO CAPITALE								
Macro-Aggr. / Tipologia	Descrizione	Previsione assestata (a)	Impegni (b)	Da Impegnare (a - b)	% (b / a)	Disponibilità Impegni (c)	Mandati (d)	% (d / b)
2	Investimenti fissi lordi e acquisto di terreni	236.301,68	123.404,89	112.896,79	52,22	0,00	123.404,89	100,00
5	Altre spese in conto capitale	49.532,82	0,00	49.532,82	0,00	0,00	0,00	0,00
TOTALE TITOLO 2		285.834,50	123.404,89	162.429,61	43,17	0,00	123.404,89	100,00
TOTALE USCITA		337.744,54	168.993,83	168.750,71	50,04	595,00	168.398,83	99,65

PROGRAMMA:	M008P0010	Urbanistica e assetto del territorio
RESPONSABILE:		
PROGRAMMAZIONE PREVISTA NEL DOCUMENTO UNICO DI PROGRAMMAZIONE PER IL TRIENNIO	2021 - 2023	

PROGRAMMA:	M008P0020	Edilizia residenziale pubblica e locale e piani di edilizia economico-popolare
RESPONSABILE:		
PROGRAMMAZIONE PREVISTA NEL DOCUMENTO UNICO DI PROGRAMMAZIONE PER IL TRIENNIO	2021 - 2023	

MISSIONE	M009	Sviluppo sostenibile e tutela del territorio e dell'ambiente
N° 0	PROGRAMMI NELLA MISSIONE	
RESPONSABILE		

PROGRAMMAZIONE PREVISTA NEL DOCUMENTO UNICO DI PROGRAMMAZIONE PER IL TRIENNIO 2021 - 2023

ENTRATA								
Macro-Aggr. / Tipologia	Descrizione	Previsione assestata (a)	Accertamenti (b)	Da Accertare (a - b)	% (b / a)	Disponibilità Accertamenti (c)	Reversali (d)	% (d / b)
200	Contributi agli investimenti	1.000,00	0,00	1.000,00	0,00	0,00	0,00	0,00
	TOTALE TITOLO 4	1.000,00	0,00	1.000,00	0,00	0,00	0,00	0,00
	TOTALE ENTRATA	1.000,00	0,00	1.000,00	0,00	0,00	0,00	0,00

USCITA								
TITOLO 1 - SPESE CORRENTI								
Macro-Aggr. / Tipologia	Descrizione	Previsione assestata (a)	Impegni (b)	Da Impegnare (a - b)	% (b / a)	Disponibilità Impegni (c)	Mandati (d)	% (d / b)
1	Redditi da lavoro dipendente	218.418,10	201.500,06	16.918,04	92,25	362,00	201.138,06	99,82
2	Imposte e tasse a carico dell'ente	15.000,00	13.238,40	1.760,60	88,26	0,00	13.238,40	100,00
3	Acquisto di beni e servizi	330.500,00	282.334,08	48.165,92	85,43	3.112,09	278.722,02	98,01
4	Trasferimenti correnti	18.500,00	15.204,78	3.295,24	80,45	0,00	15.204,78	100,00
7	Interessi passivi	0,00	0,00	0,00	100,00	0,00	0,00	0,00
9	Rimborsi e poste correttive delle entrate	0,00	0,00	0,00	0,00	0,00	0,00	0,00
10	Altre spese correnti	9.441,34	878,72	8.562,62	9,31	0,00	878,72	100,00
	TOTALE TITOLO 1	592.259,44	513.157,02	79.102,42	86,64	3.474,09	507.182,66	98,64
TITOLO 2 - SPESE IN CONTO CAPITALE								
Macro-Aggr. / Tipologia	Descrizione	Previsione assestata (a)	Impegni (b)	Da Impegnare (a - b)	% (b / a)	Disponibilità Impegni (c)	Mandati (d)	% (d / b)
2	Investimenti fissi lordi e acquisto di terreni	210.409,21	15.060,34	195.348,87	7,15	1.076,82	724,97	4,82
3	Contributi agli investimenti	6.230,00	5.475,06	774,94	87,60	0,00	5.475,06	100,00
5	Altre spese in conto capitale	12.306,69	0,00	12.306,69	0,00	0,00	0,00	0,00
	TOTALE TITOLO 2	228.945,90	20.535,40	208.410,50	8,96	1.076,82	6.200,03	30,21
	TOTALE USCITA	821.205,34	533.692,42	287.512,92	64,99	4.550,91	513.382,69	96,20

PROGRAMMA: M009P0010 Difesa del suolo

RESPONSABILE:

PROGRAMMAZIONE PREVISTA NEL DOCUMENTO UNICO DI PROGRAMMAZIONE PER IL TRIENNIO 2021 - 2023

PROGRAMMA: M009P0020 Tutela, valorizzazione e recupero ambientale

RESPONSABILE:

PROGRAMMAZIONE PREVISTA NEL DOCUMENTO UNICO DI PROGRAMMAZIONE PER IL TRIENNIO 2021 - 2023

PROGRAMMA: M009P0030 Rifiuti

RESPONSABILE:

PROGRAMMAZIONE PREVISTA NEL DOCUMENTO UNICO DI PROGRAMMAZIONE PER IL TRIENNIO 2021 - 2023

PROGRAMMA: M009P0040 Servizio idrico integrato

RESPONSABILE:

PROGRAMMAZIONE PREVISTA NEL DOCUMENTO UNICO DI PROGRAMMAZIONE PER IL TRIENNIO 2021 - 2023

PROGRAMMA: M009P0050 Aree protette, parchi naturali, protezione naturalistica e forestazione

RESPONSABILE:

PROGRAMMAZIONE PREVISTA NEL DOCUMENTO UNICO DI PROGRAMMAZIONE PER IL TRIENNIO 2021 - 2023

PROGRAMMA: M009P0060 Tutela e valorizzazione delle risorse idriche

RESPONSABILE:

PROGRAMMAZIONE PREVISTA NEL DOCUMENTO UNICO DI PROGRAMMAZIONE PER IL TRIENNIO 2021 - 2023

PROGRAMMA: M009P0070 Sviluppo sostenibile territorio montano piccoli Comuni

RESPONSABILE:

PROGRAMMAZIONE PREVISTA NEL DOCUMENTO UNICO DI PROGRAMMAZIONE PER IL TRIENNIO 2021 - 2023

PROGRAMMA: M009P0080 Qualità dell'aria e riduzione dell'inquinamento

RESPONSABILE:

PROGRAMMAZIONE PREVISTA NEL DOCUMENTO UNICO DI PROGRAMMAZIONE PER IL TRIENNIO 2021 - 2023

MISSIONE M010 Trasporti e diritto alla mobilità

N° 0 PROGRAMMI NELLA MISSIONE

RESPONSABILE

PROGRAMMAZIONE PREVISTA NEL DOCUMENTO UNICO DI PROGRAMMAZIONE PER IL TRIENNIO 2021 - 2023

ENTRATA								
Macro-Aggr. / Tipologia	Descrizione	Previsione assestata (a)	Accertamenti (b)	Da Accertare (a - b)	% (b / a)	Disponibilità Accertamenti (c)	Reversali (d)	% (d / b)
200	Contributi agli investimenti	420.000,00	420.000,00	0,00	100,00	0,00	420.000,00	100,00
	TOTALE TITOLO 4	420.000,00	420.000,00	0,00	100,00	0,00	420.000,00	100,00
	TOTALE ENTRATA	420.000,00	420.000,00	0,00	100,00	0,00	420.000,00	100,00

USCITA								
TITOLO 1 - SPESE CORRENTI								
Macro-Aggr. / Tipologia	Descrizione	Previsione assestata (a)	Impegni (b)	Da Impegnare (a - b)	% (b / a)	Disponibilità Impegni (c)	Mandati (d)	% (d / b)
3	Acquisto di beni e servizi	421.750,00	412.026,12	9.723,88	97,69	0,00	407.295,59	98,65
4	Trasferimenti correnti	2.000,00	0,00	2.000,00	0,00	0,00	0,00	0,00
7	Interessi passivi	0,00	0,00	0,00	0,00	0,00	0,00	0,00
9	Rimborsi e poste correttive delle entrate	0,00	0,00	0,00	0,00	0,00	0,00	0,00
10	Altre spese correnti	0,00	0,00	0,00	0,00	0,00	0,00	0,00
	TOTALE TITOLO 1	423.750,00	412.026,12	11.723,88	97,23	0,00	407.295,59	98,65
TITOLO 2 - SPESE IN CONTO CAPITALE								
Macro-Aggr. / Tipologia	Descrizione	Previsione assestata (a)	Impegni (b)	Da Impegnare (a - b)	% (b / a)	Disponibilità Impegni (c)	Mandati (d)	% (d / b)
2	Investimenti fissi lordi e acquisto di terreni	1.051.397,02	800.705,65	250.691,37	75,44	0,00	784.692,65	98,00
3	Contributi agli investimenti	0,00	0,00	0,00	100,00	0,00	0,00	0,00
5	Altre spese in conto capitale	535.202,44	0,00	535.202,44	0,00	0,00	0,00	0,00
	TOTALE TITOLO 2	1.586.599,46	800.705,65	785.893,81	50,15	0,00	784.692,65	98,00
	TOTALE USCITA	2.020.339,46	1.212.731,77	807.607,69	60,03	0,00	1.191.988,24	98,29

PROGRAMMA: M010P0010 Trasporto ferroviario

RESPONSABILE:

PROGRAMMAZIONE PREVISTA NEL DOCUMENTO UNICO DI PROGRAMMAZIONE PER IL TRIENNIO

2021 - 2023

PROGRAMMA: M010P0020 Trasporto pubblico locale

RESPONSABILE:

PROGRAMMAZIONE PREVISTA NEL DOCUMENTO UNICO DI PROGRAMMAZIONE PER IL TRIENNIO

2021 - 2023

PROGRAMMA: M010P0030 Trasporto per vie d'acqua

RESPONSABILE:

PROGRAMMAZIONE PREVISTA NEL DOCUMENTO UNICO DI PROGRAMMAZIONE PER IL TRIENNIO

2021 - 2023

PROGRAMMA: M010P0040 Altre modalità di trasporto

RESPONSABILE:

PROGRAMMAZIONE PREVISTA NEL DOCUMENTO UNICO DI PROGRAMMAZIONE PER IL TRIENNIO

2021 - 2023

PROGRAMMA: M010P0050 Viabilità e infrastrutture stradali

RESPONSABILE:

PROGRAMMAZIONE PREVISTA NEL DOCUMENTO UNICO DI PROGRAMMAZIONE PER IL TRIENNIO

2021 - 2023

MISSIONE M011 Soccorso civile

N° 0 PROGRAMMI NELLA MISSIONE

RESPONSABILE

PROGRAMMAZIONE PREVISTA NEL DOCUMENTO UNICO DI PROGRAMMAZIONE PER IL TRIENNIO

2021 - 2023

USCITA

Macro-Aggr. / Tipologia	Descrizione	Previsione asestata (a)	Impegni (b)	Da Impegnare (a - b)	% (b / a)	Disponibilità Impegni (c)	Mandati (d)	% (d / b)
4	Trasferimenti correnti	17.000,00	17.000,00	0,00	100,00	0,00	17.000,00	100,00
7	Interessi passivi	0,00	0,00	0,00	100,00	0,00	0,00	0,00
TOTALE TITOLO 1		17.000,00	17.000,00	0,00	100,00	0,00	17.000,00	100,00

TITOLO 2 - SPESE IN CONTO CAPITALE

Macro-Aggr. / Tipologia	Descrizione	Previsione asestata (a)	Impegni (b)	Da Impegnare (a - b)	% (b / a)	Disponibilità Impegni (c)	Mandati (d)	% (d / b)
2	Investimenti fissi lordi e acquisto di terreni	0,00	0,00	0,00	0,00	0,00	0,00	0,00
3	Contributi agli investimenti	10.600,00	10.600,00	0,00	100,00	0,00	10.600,00	100,00
5	Altre spese in conto capitale	0,00	0,00	0,00	100,00	0,00	0,00	0,00
TOTALE TITOLO 2		10.600,00	10.600,00	0,00	100,00	0,00	10.600,00	100,00
TOTALE USCITA		27.600,00	27.600,00	0,00	100,00	0,00	27.600,00	100,00

PROGRAMMA:	M011P0010	Sistema di protezione civile
RESPONSABILE:		
PROGRAMMAZIONE PREVISTA NEL DOCUMENTO UNICO DI PROGRAMMAZIONE PER IL TRIENNIO	2021 - 2023	

PROGRAMMA:	M011P0020	Interventi a seguito di calamità naturali
RESPONSABILE:		
PROGRAMMAZIONE PREVISTA NEL DOCUMENTO UNICO DI PROGRAMMAZIONE PER IL TRIENNIO	2021 - 2023	

MISSIONE	M012	Diritti sociali, politiche sociali e famiglia
N° 0	PROGRAMMI NELLA MISSIONE	
RESPONSABILE		
PROGRAMMAZIONE PREVISTA NEL DOCUMENTO UNICO DI PROGRAMMAZIONE PER IL TRIENNIO	2021 - 2023	

ENTRATA								
Macro-Aggr. / Tipologia	Descrizione	Previsione assestata (a)	Accertamenti (b)	Da Accertare (a - b)	% (b / a)	Disponibilità Accertamenti (c)	Reversali (d)	% (d / b)
101	Trasferimenti correnti da Amministrazioni pubbliche	1.000,00	0,00	1.000,00	0,00	0,00	0,00	0,00
	TOTALE TITOLO 2	1.000,00	0,00	1.000,00	0,00	0,00	0,00	0,00
TITOLO 3 - ENTRATE EXTRATRIBUTARIE								
Macro-Aggr. / Tipologia	Descrizione	Previsione assestata (a)	Accertamenti (b)	Da Accertare (a - b)	% (b / a)	Disponibilità Accertamenti (c)	Reversali (d)	% (d / b)
100	Vendita di beni e servizi e proventi derivanti dalla gestione dei beni	1.200,00	1.020,00	180,00	85,00	0,00	1.020,00	100,00
	TOTALE TITOLO 3	1.200,00	1.020,00	180,00	85,00	0,00	1.020,00	100,00
	TOTALE ENTRATA	2.200,00	1.020,00	1.180,00	46,36	0,00	1.020,00	100,00

USCITA								
TITOLO 1 - SPESE CORRENTI								
Macro-Aggr. / Tipologia	Descrizione	Previsione assestata (a)	Impegni (b)	Da Impegnare (a - b)	% (b / a)	Disponibilità Impegni (c)	Mandati (d)	% (d / b)
2	Imposte e tasse a carico dell'ente	50,00	0,00	50,00	0,00	0,00	0,00	0,00
3	Acquisto di beni e servizi	20.135,00	11.484,71	8.650,29	57,04	5.232,84	6.251,87	54,44
4	Trasferimenti correnti	28.797,59	28.305,19	492,40	98,50	11.319,19	17.046,00	60,09
7	Interessi passivi	0,00	0,00	0,00	100,00	0,00	0,00	0,00
10	Altre spese correnti	0,00	0,00	0,00	0,00	0,00	0,00	0,00
	TOTALE TITOLO 1	48.982,59	39.849,90	9.132,69	81,36	16.552,03	23.297,87	58,46
TITOLO 2 - SPESE IN CONTO CAPITALE								
Macro-Aggr. / Tipologia	Descrizione	Previsione assestata (a)	Impegni (b)	Da Impegnare (a - b)	% (b / a)	Disponibilità Impegni (c)	Mandati (d)	% (d / b)
2	Investimenti fissi lordi e acquisto di terreni	74.243,58	0,00	74.243,58	0,00	0,00	0,00	0,00
5	Altre spese in conto capitale	10.756,42	0,00	10.756,42	0,00	0,00	0,00	0,00
	TOTALE TITOLO 2	85.000,00	0,00	85.000,00	0,00	0,00	0,00	0,00
	TOTALE USCITA	133.982,59	39.849,90	94.132,69	29,74	16.552,03	23.297,87	58,46

PROGRAMMA: M012P0010 Interventi per l'infanzia e i minori e per asili nido
 RESPONSABILE:
 PROGRAMMAZIONE PREVISTA NEL DOCUMENTO UNICO DI PROGRAMMAZIONE PER IL TRIENNIO 2021 - 2023

PROGRAMMA: M012P0020 Interventi per la disabilità
 RESPONSABILE:
 PROGRAMMAZIONE PREVISTA NEL DOCUMENTO UNICO DI PROGRAMMAZIONE PER IL TRIENNIO 2021 - 2023

PROGRAMMA: M012P0030 Interventi per gli anziani
 RESPONSABILE:
 PROGRAMMAZIONE PREVISTA NEL DOCUMENTO UNICO DI PROGRAMMAZIONE PER IL TRIENNIO 2021 - 2023

PROGRAMMA: M012P0040 Interventi per soggetti a rischio di esclusione sociale
 RESPONSABILE:
 PROGRAMMAZIONE PREVISTA NEL DOCUMENTO UNICO DI PROGRAMMAZIONE PER IL TRIENNIO 2021 - 2023

PROGRAMMA: M012P0050 Interventi per le famiglie
 RESPONSABILE:
 PROGRAMMAZIONE PREVISTA NEL DOCUMENTO UNICO DI PROGRAMMAZIONE PER IL TRIENNIO 2021 - 2023

PROGRAMMA: M012P0060 Interventi per il diritto alla casa
 RESPONSABILE:
 PROGRAMMAZIONE PREVISTA NEL DOCUMENTO UNICO DI PROGRAMMAZIONE PER IL TRIENNIO 2021 - 2023

PROGRAMMA: M012P0070 Programmazione e governo della rete dei servizi sociosanitari e sociali
 RESPONSABILE:
 PROGRAMMAZIONE PREVISTA NEL DOCUMENTO UNICO DI PROGRAMMAZIONE PER IL TRIENNIO 2021 - 2023

PROGRAMMA: M012P0080 Cooperazione e associazionismo
 RESPONSABILE:
 PROGRAMMAZIONE PREVISTA NEL DOCUMENTO UNICO DI PROGRAMMAZIONE PER IL TRIENNIO 2021 - 2023

PROGRAMMA: M012P0090 Servizio necroscopico e cimiteriale
 RESPONSABILE:
 PROGRAMMAZIONE PREVISTA NEL DOCUMENTO UNICO DI PROGRAMMAZIONE PER IL TRIENNIO 2021 - 2023

MISSIONE M013 Tutela della salute
 N° 0 PROGRAMMI NELLA MISSIONE
 RESPONSABILE

PROGRAMMAZIONE PREVISTA NEL DOCUMENTO UNICO DI PROGRAMMAZIONE PER IL TRIENNIO 2021 - 2023

USCITA								
Macro-Aggr. / Tipologia	Descrizione	Previsione assestata (a)	Impegni (b)	Da Impegnare (a - b)	% (b / a)	Disponibilità Impegni (c)	Mandati (d)	% (d / b)
3	Acquisto di beni e servizi	500,00	0,00	500,00	0,00	0,00	0,00	0,00
4	Trasferimenti correnti	600,00	600,00	0,00	100,00	0,00	600,00	100,00
	TOTALE TITOLO 1	1.100,00	600,00	500,00	54,55	0,00	600,00	100,00
TITOLO 2 - SPESE IN CONTO CAPITALE								
Macro-Aggr. / Tipologia	Descrizione	Previsione assestata (a)	Impegni (b)	Da Impegnare (a - b)	% (b / a)	Disponibilità Impegni (c)	Mandati (d)	% (d / b)
5	Altre spese in conto capitale	8.000,00	7.320,15	679,85	91,50	7.320,15	0,00	0,00
	TOTALE TITOLO 2	8.000,00	7.320,15	679,85	91,50	7.320,15	0,00	0,00
	TOTALE USCITA	9.100,00	7.920,15	1.179,85	87,03	7.320,15	600,00	7,58

PROGRAMMA: M013P0010 Servizio sanitario regionale - finanziamento ordinario corrente per la garanzia dei LEA
 RESPONSABILE:
 PROGRAMMAZIONE PREVISTA NEL DOCUMENTO UNICO DI PROGRAMMAZIONE PER IL TRIENNIO 2021 - 2023

PROGRAMMA: M013P0020 Servizio sanitario regionale - finanziamento aggiuntivo corrente per livelli di assistenza superiori ai LEA
 RESPONSABILE:
 PROGRAMMAZIONE PREVISTA NEL DOCUMENTO UNICO DI PROGRAMMAZIONE PER IL TRIENNIO 2021 - 2023

PROGRAMMA: M013P0030 Servizio sanitario regionale - finanziamento aggiuntivo corrente per la copertura dello squilibrio di bilancio corrente
 RESPONSABILE:
 PROGRAMMAZIONE PREVISTA NEL DOCUMENTO UNICO DI PROGRAMMAZIONE PER IL TRIENNIO 2021 - 2023

PROGRAMMA: M013P0060 Servizio sanitario regionale - restituzione maggiori gettiti SSN
 RESPONSABILE:
 PROGRAMMAZIONE PREVISTA NEL DOCUMENTO UNICO DI PROGRAMMAZIONE PER IL TRIENNIO 2021 - 2023

PROGRAMMA: M013P0070 Ulteriori spese in materia sanitaria
 RESPONSABILE:
 PROGRAMMAZIONE PREVISTA NEL DOCUMENTO UNICO DI PROGRAMMAZIONE PER IL TRIENNIO 2021 - 2023

MISSIONE M014 Sviluppo economico e competitività
 N° 0 PROGRAMMI NELLA MISSIONE
 RESPONSABILE
 PROGRAMMAZIONE PREVISTA NEL DOCUMENTO UNICO DI PROGRAMMAZIONE PER IL TRIENNIO 2021 - 2023

USCITA								
Macro-Agg. / Tipologia	Descrizione	Previsione assestata (a)	Impegni (b)	Da Impegnare (a - b)	% (b / a)	Disponibilità Impegni (c)	Mandati (d)	% (d / b)
2	Imposte e tasse a carico dell'ente	0,00	0,00	0,00	0,00	0,00	0,00	0,00
3	Acquisto di beni e servizi	860,00	538,35	311,65	63,34	0,00	538,35	100,00
4	Trasferimenti correnti	38.955,00	23.133,00	15.822,00	60,00	0,00	23.133,00	100,00
	TOTALE TITOLO 1	39.405,00	23.671,35	15.733,65	60,07	0,00	23.671,35	100,00
	TOTALE USCITA	39.405,00	23.671,35	15.733,65	60,07	0,00	23.671,35	100,00

PROGRAMMA:	M014P0010	Industria, PMI e Artigianato
RESPONSABILE:		
PROGRAMMAZIONE PREVISTA NEL DOCUMENTO UNICO DI PROGRAMMAZIONE PER IL TRIENNIO		2021 - 2023

PROGRAMMA:	M014P0020	Commercio - reti distributive - tutela dei consumatori
RESPONSABILE:		
PROGRAMMAZIONE PREVISTA NEL DOCUMENTO UNICO DI PROGRAMMAZIONE PER IL TRIENNIO		2021 - 2023

PROGRAMMA:	M014P0030	Ricerca e innovazione
RESPONSABILE:		
PROGRAMMAZIONE PREVISTA NEL DOCUMENTO UNICO DI PROGRAMMAZIONE PER IL TRIENNIO		2021 - 2023

PROGRAMMA:	M014P0040	Reti e altri servizi di pubblica utilità
RESPONSABILE:		
PROGRAMMAZIONE PREVISTA NEL DOCUMENTO UNICO DI PROGRAMMAZIONE PER IL TRIENNIO		2021 - 2023

MISSIONE	M015	Politiche per il lavoro e la formazione professionale
N° 0	PROGRAMMI NELLA MISSIONE	
RESPONSABILE		
PROGRAMMAZIONE PREVISTA NEL DOCUMENTO UNICO DI PROGRAMMAZIONE PER IL TRIENNIO		2021 - 2023

PROGRAMMA:	M015P0010	Servizi per lo sviluppo del mercato del lavoro
RESPONSABILE:		
PROGRAMMAZIONE PREVISTA NEL DOCUMENTO UNICO DI PROGRAMMAZIONE PER IL TRIENNIO		2021 - 2023

PROGRAMMA:	M015P0020	Formazione professionale
RESPONSABILE:		
PROGRAMMAZIONE PREVISTA NEL DOCUMENTO UNICO DI PROGRAMMAZIONE PER IL TRIENNIO		2021 - 2023

PROGRAMMA:	M015P0030	Sostegno all'occupazione
RESPONSABILE:		
PROGRAMMAZIONE PREVISTA NEL DOCUMENTO UNICO DI PROGRAMMAZIONE PER IL TRIENNIO		2021 - 2023

MISSIONE	M016	Agricoltura, politiche agroalimentari e pesca
N° 0	PROGRAMMI NELLA MISSIONE	
RESPONSABILE		
PROGRAMMAZIONE PREVISTA NEL DOCUMENTO UNICO DI PROGRAMMAZIONE PER IL TRIENNIO		2021 - 2023

USCITA								
Macro-Aggr. / Tipologia	Descrizione	Previsione assestata (a)	Impegni (b)	Da impegnare (a - b)	% (b / a)	Disponibilità Impegni (c)	Mandati (d)	% (d / b)
4	Trasferimenti correnti	100,00	100,00	0,00	100,00	0,00	100,00	100,00
	TOTALE TITOLO 1	100,00	100,00	0,00	100,00	0,00	100,00	100,00
	TOTALE USCITA	100,00	100,00	0,00	100,00	0,00	100,00	100,00

PROGRAMMA:	M016P0010	Sviluppo del settore agricolo e del sistema Agroalimentare
RESPONSABILE:		
PROGRAMMAZIONE PREVISTA NEL DOCUMENTO UNICO DI PROGRAMMAZIONE PER IL TRIENNIO		2021 - 2023

PROGRAMMA:	M016P0020	Caccia e pesca
RESPONSABILE:		
PROGRAMMAZIONE PREVISTA NEL DOCUMENTO UNICO DI PROGRAMMAZIONE PER IL TRIENNIO		2021 - 2023

MISSIONE	M017	Energia e diversificazione delle fonti energetiche
N° 0	PROGRAMMI NELLA MISSIONE	
RESPONSABILE		
PROGRAMMAZIONE PREVISTA NEL DOCUMENTO UNICO DI PROGRAMMAZIONE PER IL TRIENNIO		2021 - 2023

USCITA								
Macro-Aggr. / Tipologia	Descrizione	Previsione assestata (a)	Impegni (b)	Da impegnare (a - b)	% (b / a)	Disponibilità Impegni (c)	Mandati (d)	% (d / b)
3	Acquisto di beni e servizi	11.600,00	10.151,46	1.448,54	87,51	0,00	10.043,51	98,94
7	Interessi passivi	0,00	0,00	0,00	100,00	0,00	0,00	0,00
	TOTALE TITOLO 1	11.600,00	10.151,46	1.448,54	87,51	0,00	10.043,51	98,94
	TOTALE USCITA	11.600,00	10.151,46	1.448,54	87,51	0,00	10.043,51	98,94

PROGRAMMA:	M017P0010	Fonti energetiche
RESPONSABILE:		
PROGRAMMAZIONE PREVISTA NEL DOCUMENTO UNICO DI PROGRAMMAZIONE PER IL TRIENNIO		2021 - 2023

MISSIONE	M018	Relazioni con le altre autonomie territoriali e locali
N° 0	PROGRAMMI NELLA MISSIONE	
RESPONSABILE		
PROGRAMMAZIONE PREVISTA NEL DOCUMENTO UNICO DI PROGRAMMAZIONE PER IL TRIENNIO		2021 - 2023

PROGRAMMA:	M018P0010	Relazioni finanziarie con le altre autonomie territoriali
RESPONSABILE:		
PROGRAMMAZIONE PREVISTA NEL DOCUMENTO UNICO DI PROGRAMMAZIONE PER IL TRIENNIO		2021 - 2023

MISSIONE	M019	Relazioni internazionali
N° 0	PROGRAMMI NELLA MISSIONE	
RESPONSABILE		
PROGRAMMAZIONE PREVISTA NEL DOCUMENTO UNICO DI PROGRAMMAZIONE PER IL TRIENNIO		2021 - 2023

PROGRAMMA:	M019P0010	Relazioni internazionali e Cooperazione allo sviluppo
RESPONSABILE:		
PROGRAMMAZIONE PREVISTA NEL DOCUMENTO UNICO DI PROGRAMMAZIONE PER IL TRIENNIO		2021 - 2023

MISSIONE	M020	Fondi e accantonamenti
N° 0	PROGRAMMI NELLA MISSIONE	
RESPONSABILE		
PROGRAMMAZIONE PREVISTA NEL DOCUMENTO UNICO DI PROGRAMMAZIONE PER IL TRIENNIO		2021 - 2023

USCITA								
Macro-Aggr. / Tipologia	Descrizione	Previsione assestata (a)	Impegni (b)	Da Impegnare (a - b)	% (b / a)	Disponibilità Impegni (c)	Mandati (d)	% (d / b)
10	Altre spese correnti	78.435,13	0,00	78.435,13	0,00	0,00	0,00	0,00
	TOTALE TITOLO 1	78.435,13	0,00	78.435,13	0,00	0,00	0,00	0,00
	TOTALE USCITA	78.435,13	0,00	78.435,13	0,00	0,00	0,00	0,00

PROGRAMMA: M020P0010 Fondo di riserva
 RESPONSABILE:
 PROGRAMMAZIONE PREVISTA NEL DOCUMENTO UNICO DI PROGRAMMAZIONE PER IL TRIENNIO 2021 - 2023

PROGRAMMA: M020P0020 Fondo svalutazione crediti
 RESPONSABILE:
 PROGRAMMAZIONE PREVISTA NEL DOCUMENTO UNICO DI PROGRAMMAZIONE PER IL TRIENNIO 2021 - 2023

PROGRAMMA: M020P0030 Altri Fondi
 RESPONSABILE:
 PROGRAMMAZIONE PREVISTA NEL DOCUMENTO UNICO DI PROGRAMMAZIONE PER IL TRIENNIO 2021 - 2023

MISSIONE M050 Debito pubblico
 N° 0 PROGRAMMI NELLA MISSIONE
 RESPONSABILE
 PROGRAMMAZIONE PREVISTA NEL DOCUMENTO UNICO DI PROGRAMMAZIONE PER IL TRIENNIO 2021 - 2023

USCITA								
Macro-Aggr. / Tipologia	Descrizione	Previsione assestata (a)	Impegni (b)	Da Impegnare (a - b)	% (b / a)	Disponibilità Impegni (c)	Mandati (d)	% (d / b)
7	Interessi passivi	12.459,00	7.446,23	5.039,77	59,78	0,00	7.446,23	100,00
	TOTALE TITOLO 1	12.459,00	7.446,23	5.039,77	59,78	0,00	7.446,23	100,00
TITOLO 4 - Rimborso di prestiti								
Macro-Aggr. / Tipologia	Descrizione	Previsione assestata (a)	Impegni (b)	Da Impegnare (a - b)	% (b / a)	Disponibilità Impegni (c)	Mandati (d)	% (d / b)
3	Rimborso mutui e altri finanziamenti a medio lungo termine	84.866,00	84.866,72	0,28	100,00	0,00	84.866,72	100,00
	TOTALE TITOLO 4	84.866,00	84.866,72	0,28	100,00	0,00	84.866,72	100,00
	TOTALE USCITA	97.322,00	92.311,95	5.010,05	94,85	0,00	92.311,95	100,00

PROGRAMMA:	M050P0010	Quota interessi ammortamento mutui e prestiti obbligazionari
RESPONSABILE:		
PROGRAMMAZIONE PREVISTA NEL DOCUMENTO UNICO DI PROGRAMMAZIONE PER IL TRIENNIO		2021 - 2023

PROGRAMMA:	M050P0020	Quota capitale ammortamento mutui e prestiti obbligazionari
RESPONSABILE:		
PROGRAMMAZIONE PREVISTA NEL DOCUMENTO UNICO DI PROGRAMMAZIONE PER IL TRIENNIO		2021 - 2023

MISSIONE	M060	Anticipazioni finanziarie
N° 0	PROGRAMMI NELLA MISSIONE	
RESPONSABILE		
PROGRAMMAZIONE PREVISTA NEL DOCUMENTO UNICO DI PROGRAMMAZIONE PER IL TRIENNIO		2021 - 2023

USCITA								
Macro-Aggr. / Tipologia	Descrizione	Previsione assestata (a)	Impegni (b)	Da Impegnare (a - b)	% (b / a)	Disponibilità Impegni (c)	Mandati (d)	% (d / b)
1	Chiusura Anticipazioni ricevute da istituto tesoriere/cassiere	200.000,00	0,00	200.000,00	0,00	0,00	0,00	0,00
	TOTALE TITOLO 5	200.000,00	0,00	200.000,00	0,00	0,00	0,00	0,00
	TOTALE USCITA	200.000,00	0,00	200.000,00	0,00	0,00	0,00	0,00

PROGRAMMA: M060P0010 Restituzione anticipazione di tesoreria

RESPONSABILE:

PROGRAMMAZIONE PREVISTA NEL DOCUMENTO UNICO DI PROGRAMMAZIONE PER IL TRIENNIO

2021 - 2023

MISSIONE M099 Servizi per conto terzi

N° 0 PROGRAMMI NELLA MISSIONE

RESPONSABILE

PROGRAMMAZIONE PREVISTA NEL DOCUMENTO UNICO DI PROGRAMMAZIONE PER IL TRIENNIO

2021 - 2023

USCITA								
Macro-Aggr. / Tipologia	Descrizione	Previsione asestata (a)	Impegni (b)	Da Impegnare (a - b)	% (b / a)	Disponibilità Impegni (c)	Mandati (d)	% (d / b)
1	Uscite per partite di giro	1.140.000,00	730.384,14	409.615,66	64,07	0,00	730.384,14	100,00
2	Uscite per conto terzi	160.000,00	32.755,83	127.244,17	20,47	1.240,61	31.515,22	96,21
	TOTALE TITOLO 7	1.300.000,00	763.139,97	536.860,03	58,70	1.240,61	761.899,36	99,84
	TOTALE USCITA	1.300.000,00	763.139,97	536.860,03	58,70	1.240,61	761.899,36	99,84

PROGRAMMA: M099P0010 Servizi per conto terzi - Partite di giro

RESPONSABILE:

PROGRAMMAZIONE PREVISTA NEL DOCUMENTO UNICO DI PROGRAMMAZIONE PER IL TRIENNIO

2021 - 2023

PROGRAMMA: M099P0020 Anticipazioni per il finanziamento del sistema sanitario nazionale

RESPONSABILE:

PROGRAMMAZIONE PREVISTA NEL DOCUMENTO UNICO DI PROGRAMMAZIONE PER IL TRIENNIO

2021 - 2023

INTRODUZIONE

Il bilancio di previsione 2021-2022-2023 è stato approvato dal Consiglio Comunale con deliberazione n. 6 del 25 gennaio 2021.

EQUILIBRI DI BILANCIO per BILANCIO DI PREVISIONE - Parte Corrente

EQUILIBRIO ECONOMICO-FINANZIARIO			COMPETENZ A ANNO DI RIFERIMENT O DEL BILANCIO 2021	COMPETENZ A ANNO 2022	COMPETENZ A ANNO 2023
Fondo di cassa all'inizio dell'esercizio		209.181,96			
A) Fondo pluriennale vincolato di entrata per spese correnti	(+)		45.684,00	45.163,00	45.784,00
AA) Recupero disavanzo di amministrazione esercizio precedente	(-)		0,00	0,00	0,00
B) Entrate titoli 1.00 - 2.00 - 3.00	(+)		3.366.783,00	3.383.719,00	3.394.569,00
di cui per estinzione anticipata di prestiti			0,00	0,00	0,00
C) Entrate Titolo 4.02.06 - Contributi agli investimenti direttamente destinati al rimborso dei prestiti da amministrazioni pubbliche	(+)		0,00	0,00	0,00
D) Spese Titolo 1.00 - Spese correnti	(-)		3.279.332,00	3.295.595,00	3.306.912,00
di cui:					
- fondo pluriennale vincolato			45.163,00	45.784,00	45.784,00
- fondo crediti di dubbia esigibilità			36.568,00	38.492,00	38.492,00
E) Spese Titolo 2.04 - Altri trasferimenti in conto capitale	(-)		0,00	0,00	0,00
F) Spese Titolo 4.00 - Quote di capitale amm.to dei mutui e prestiti obbligazionari	(-)		133.135,00	133.287,00	133.441,00
di cui per estinzione anticipata di prestiti			0,00	0,00	0,00
di cui Fondo anticipazioni di liquidità			0,00	0,00	0,00
G) Somma finale (G=A-AA+B+C-D-E-F)			0,00	0,00	0,00
ALTRE POSTE DIFFERENZIALI, PER ECCEZIONI PREVISTE DA NORME DI LEGGE, CHE HANNO EFFETTO SULL'EQUILIBRIO EX ARTICOLO 162, COMMA 6, DEL TESTO UNICO DELLE LEGGI SULL'ORDINAMENTO DEGLI ENTI LOCALI					
H) Utilizzo risultato di amministrazione presunto per spese correnti e rimborso dei prestiti (2)	(+)		182.583,00	0,00	0,00
di cui per estinzione anticipata di prestiti			0,00		
I) Entrate di parte capitale destinate a spese correnti in base a specifiche disposizioni di legge o dei principi contabili	(+)		0,00	0,00	0,00
di cui per estinzione anticipata di prestiti			0,00	0,00	0,00
L) Entrate di parte corrente destinate a spese di investimento in base a specifiche disposizioni di legge o dei principi contabili	(-)		0,00	0,00	0,00
M) Entrate da accensione di prestiti destinate a estinzione anticipata dei prestiti	(+)		0,00	0,00	0,00
EQUILIBRIO DI PARTE CORRENTE (3) O=G+H+I-L+M			182.583,00	0,00	0,00

EQUILIBRI DI BILANCIO per BILANCIO DI PREVISIONE - Parte Capitale

EQUILIBRIO ECONOMICO-FINANZIARIO			COMPETENZ A ANNO DI RIFERIMENT O DEL BILANCIO 2021	COMPETENZ A ANNO 2022	COMPETENZ A ANNO 2023
P) Utilizzo risultato di amministrazione presunto per spese di investimento (2)	(+)		842.720,90		
Q) Fondo pluriennale vincolato di entrata per spese in conto capitale	(+)		0,00	0,00	0,00
R) Entrate Titoli 4.00-5.00-6.00	(+)		404.677,38	10.000,00	10.000,00
C) Entrate Titolo 4.02.06 - Contributi agli investimenti direttamente destinati al rimborso dei prestiti da amministrazioni pubbliche	(-)		0,00	0,00	0,00
I) Entrate di parte capitale destinate a spese correnti in base a specifiche disposizioni di legge o dei principi contabili	(-)		0,00	0,00	0,00
S1) Entrate Titolo 5.02 per Riscossioni di crediti di breve termine	(-)		0,00	0,00	0,00
S2) Entrate Titolo 5.03 per Riscossioni di crediti di medio-lungo termine	(-)		0,00	0,00	0,00
T) Entrate Titolo 5.04 relative a Altre entrate per riduzioni di attività finanziaria	(-)		0,00	0,00	0,00
L) Entrate di parte corrente destinate a spese di investimento in base a specifiche disposizioni di legge o dei principi contabili	(+)		0,00	0,00	0,00
M) Entrate da accensione di prestiti destinate a estinzione anticipata dei prestiti	(-)		0,00	0,00	0,00
U) Spese Titolo 2.00 - Spese in conto capitale	(-)		404.677,38	10.000,00	10.000,00
<i>di cui fondo pluriennale vincolato di spesa</i>			0,00	0,00	0,00
V) Spese Titolo 3.01 per Acquisizioni di attività finanziarie	(-)		0,00	0,00	0,00
E) Spese Titolo 2.04 - Altri trasferimenti in conto capitale	(+)		0,00	0,00	0,00
EQUILIBRIO DI PARTE CAPITALE Z = P+Q+R-C-I-S1-S2-T+L-M-U-V+E			842.720,90	0,00	0,00

Elenco Atti per Variazioni al bilancio - Anno 2021

ATTO	DATA ATTO	OGGETTO
GC017	23/02/2021	Art. 175 del D.Lgs. 18 agosto 2000 n. 267 e s.m. - Variazioni al bilancio di previsione finanziario 2021-2022-2023.
CC011	31/03/2021	Art. 175 del D.Lgs. 18 agosto 2000 n. 267 e s.m. - Variazioni al bilancio di previsione finanziario 2021-2022-2023.
GC031	20/04/2021	Prelevamento di somme dal Fondo di riserva e dal Fondo di riserva di cassa.
CC024	11/06/2021	Art. 175 del D.Lgs. 18 agosto 2000 n. 267 e s.m. - Variazioni al bilancio di previsione finanziario 2021-2022-2023.
CC030	06/08/2021	Art. 175 del D.Lgs. 267/2000 e s.m.: Variazioni al bilancio di previsione finanziario 2021-2022-2023.
GC077	07/09/2021	Prelevamento di somme dal Fondo di riserva e dal Fondo di riserva di cassa.
GC097	09/11/2021	Art. 175 del D.Lgs. 267/2000 e s.m.: Variazioni al bilancio di previsione finanziario 2021-2022-2023.
GC098	16/11/2021	Prelevamento di somme dal Fondo di riserva e dal Fondo di riserva di cassa.
CC036	30/11/2021	Art. 175 del D.Lgs. 18 agosto 2000 n. 267 e s.m. - Variazioni al bilancio di previsione finanziario 2021-2022-2023.
GC111	14/12/2021	Prelevamento di somme dal Fondo di riserva e dal Fondo di riserva di cassa.

EQUILIBRI DI BILANCIO per BILANCIO DI PREVISIONE ASSESTATO - Parte Corrente

EQUILIBRIO ECONOMICO-FINANZIARIO			COMPETENZ A ANNO DI RIFERIMENT O DEL BILANCIO 2021	COMPETENZ A ANNO 2022	COMPETENZ A ANNO 2023
Fondo di cassa all'inizio dell'esercizio		815.504,37			
A) Fondo pluriennale vincolato di entrata per spese correnti	(+)		68.053,11	76.504,49	45.784,00
AA) Recupero disavanzo di amministrazione esercizio precedente	(-)		0,00	0,00	0,00
B) Entrate titoli 1.00 - 2.00 - 3.00	(+)		3.326.982,72	3.399.141,00	3.394.569,00
di cui per estinzione anticipata di prestiti			0,00	0,00	0,00
C) Entrate Titolo 4.02.06 - Contributi agli investimenti direttamente destinati al rimborso dei prestiti da amministrazioni pubbliche	(+)		0,00	0,00	0,00
D) Spese Titolo 1.00 - Spese correnti	(-)		3.444.483,83	3.342.358,49	3.306.912,00
di cui:					
- fondo pluriennale vincolato			76.504,49	45.784,00	45.784,00
- fondo crediti di dubbia esigibilità			36.568,00	38.492,00	38.492,00
E) Spese Titolo 2.04 - Altri trasferimenti in conto capitale	(-)		0,00	0,00	0,00
F) Spese Titolo 4.00 - Quote di capitale amm.to dei mutui e prestiti obbligazionari	(-)		133.135,00	133.287,00	133.441,00
di cui per estinzione anticipata di prestiti			0,00	0,00	0,00
di cui Fondo anticipazioni di liquidità			0,00	0,00	0,00
G) Somma finale (G=A-AA+B+C-D-E-F)			-182.583,00	0,00	0,00
ALTRE POSTE DIFFERENZIALI, PER ECCEZIONI PREVISTE DA NORME DI LEGGE, CHE HANNO EFFETTO SULL'EQUILIBRIO EX ARTICOLO 162, COMMA 6, DEL TESTO UNICO DELLE LEGGI SULL'ORDINAMENTO DEGLI ENTI LOCALI					
H) Utilizzo risultato di amministrazione presunto per spese correnti e rimborso dei prestiti (2)	(+)		182.583,00	0,00	0,00
di cui per estinzione anticipata di prestiti			0,00		
I) Entrate di parte capitale destinate a spese correnti in base a specifiche disposizioni di legge o dei principi contabili	(+)		0,00	0,00	0,00
di cui per estinzione anticipata di prestiti			0,00	0,00	0,00
L) Entrate di parte corrente destinate a spese di investimento in base a specifiche disposizioni di legge o dei principi contabili	(-)		0,00	0,00	0,00
M) Entrate da accensione di prestiti destinate a estinzione anticipata dei prestiti	(+)		0,00	0,00	0,00
EQUILIBRIO DI PARTE CORRENTE (3) O=G+H+I-L+M			0,00	0,00	0,00

EQUILIBRI DI BILANCIO per BILANCIO DI PREVISIONE ASSESTATO - Parte Capitale

EQUILIBRIO ECONOMICO-FINANZIARIO			COMPETENZ A ANNO DI RIFERIMENT O DEL BILANCIO 2021	COMPETENZ A ANNO 2022	COMPETENZ A ANNO 2023
P) Utilizzo risultato di amministrazione presunto per spese di investimento (2)	(+)		842.720,90		
Q) Fondo pluriennale vincolato di entrata per spese in conto capitale	(+)		793.656,77	915.401,83	0,00
R) Entrate Titoli 4.00-5.00-6.00	(+)		1.908.380,87	147.876,99	10.000,00
C) Entrate Titolo 4.02.06 - Contributi agli investimenti direttamente destinati al rimborso dei prestiti da amministrazioni pubbliche	(-)		0,00	0,00	0,00
I) Entrate di parte capitale destinate a spese correnti in base a specifiche disposizioni di legge o dei principi contabili	(-)		0,00	0,00	0,00
S1) Entrate Titolo 5.02 per Riscossioni di crediti di breve termine	(-)		0,00	0,00	0,00
S2) Entrate Titolo 5.03 per Riscossioni di crediti di medio-lungo termine	(-)		0,00	0,00	0,00
T) Entrate Titolo 5.04 relative a Altre entrate per riduzioni di attività finanziaria	(-)		0,00	0,00	0,00
L) Entrate di parte corrente destinate a spese di investimento in base a specifiche disposizioni di legge o dei principi contabili	(+)		0,00	0,00	0,00
M) Entrate da accensione di prestiti destinate a estinzione anticipata dei prestiti	(-)		0,00	0,00	0,00
U) Spese Titolo 2.00 - Spese in conto capitale	(-)		3.544.758,54	1.063.278,82	10.000,00
<i>di cui fondo pluriennale vincolato di spesa</i>			915.401,83	0,00	0,00
V) Spese Titolo 3.01 per Acquisizioni di attività finanziarie	(-)		0,00	0,00	0,00
E) Spese Titolo 2.04 - Altri trasferimenti in conto capitale	(+)		0,00	0,00	0,00
EQUILIBRIO DI PARTE CAPITALE Z = P+Q+R-C-I-S1-S2-T+L-M-U-V+E			0,00	0,00	0,00

RIEPILOGO ENTRATE - ANNO 2021

Tit.	Descrizione	Previsione iniziale A	Previsione definitiva B	% Scost. C=B/A	Accertamenti D	% Realizzo E=D/B	Riscossioni F	Residuo G=D-F
	Avanzo	0,00	1.025.303,90	0,00	0,00			
	Fondo Pluriennale Vincolato per spese correnti	45.684,00	68.053,11	148,96				
	Fondo Pluriennale Vincolato per spese in conto capitale	0,00	793.656,77	0,00				
1	Titolo I - Entrate Inibitane	1.582.000,00	1.438.668,13	90,94	1.423.814,19	98,97	1.402.637,39	21.176,80
2	Titolo II - Trasferimenti correnti	665.637,00	822.676,59	123,59	967.729,72	117,63	483.120,96	484.608,76
3	Titolo III - Entrate extratributarie	1.119.146,00	1.065.638,00	95,22	930.962,21	87,36	588.860,58	342.101,63
4	Titolo IV - Entrate in conto capitale	404.677,38	1.908.380,87	471,58	1.595.061,71	83,58	981.730,33	613.331,38
5	Titolo V - Riduzione Attività finanziaria	0,00	0,00	0,00	0,00	0,00	0,00	0,00
6	Titolo VI - Accensione mutui	0,00	0,00	0,00	0,00	0,00	0,00	0,00
7	Titolo VII - Anticipazioni di tesoreria	200.000,00	200.000,00	100,00	0,00	0,00	0,00	0,00
9	Titolo IX - Servizi contro terzi	1.000.000,00	1.300.000,00	130,00	763.139,97	58,70	758.139,97	5.000,00
	Totale	5.017.144,38	8.622.377,37	171,86	5.680.707,80	446,25	4.214.489,23	1.466.218,57

RIEPILOGO SPESE - ANNO 2021

Tit.	Descrizione	Previsione iniziale A	Previsione definitiva B	% Scost. C=B/A	Impegni D	% Realizzo E=D/B	Pagamenti F	Residuo G=D-F
1	Titolo I - Spese correnti	3.279.332,00	3.444.483,83	105,04	2.902.388,97	84,26	2.752.902,23	149.486,74
2	Titolo II - Spese in conto capitale	404.677,38	3.544.758,54	875,95	1.584.566,66	44,14	1.475.017,97	89.548,69
3	Titolo III - Incremento di attività finanziarie	0,00	0,00	0,00	0,00	0,00	0,00	0,00
4	Titolo IV - Rimborso dei prestiti	133.135,00	133.135,00	100,00	133.134,43	100,00	133.134,43	0,00
5	Titolo V - Chiusura anticipazione ricevute da tesoreria	200.000,00	200.000,00	100,00	0,00	0,00	0,00	0,00
7	Titolo VII - Spese per conto terzi	1.000.000,00	1.300.000,00	130,00	763.139,97	58,70	761.899,36	1.240,61
	Totale	5.017.144,38	8.622.377,37	171,86	5.363.230,03	62,20	5.122.953,99	240.276,04

ENTRATE CORRENTI NON RIPETITIVE	
E.11.0 IMPOSTA MUNICIPALE PROPRIA RISCOSSA A SEGUITO DI ATTIVITA' DI VERIFICA E CONTROLLO	34.348,25
E.13.0 IMPOSTA COMUNALE SUGLI IMMOBILI (ICI) RISCOSSA A SEGUITO DI ATTIVITA' DI VERIFICA E CONTROLLO	7.583,21
E.15.0 IM.I.S. IMPOSTA IMMOBILIARE SEMPLICE RISCOSSA A SEGUITO DI ATTIVITA' DI VERIFICA E CONTROLLO	30.256,49
E.60.0 ALTRE IMPOSTE, TASSE E PROVENTI ASSIMILATI N.A.C. RISCOSE A SEGUITO DELL'ATTIVITA' ORDINARIA DI GESTIONE (TASSA AMMISSIONE A CONCORSI)	0,00
E.100.0 TRASFERIMENTI CORRENTI DA MINISTERI (PER CONSULTAZIONI ELETTORALI)	3.566,70
E.107.0 TRASFERIMENTI CORRENTI DA PRESIDENZA CONSIGLIO DEI MINISTRI (FONDO SOSTEGNO ATTIVITA' ECONOMICHE, ARTIGIANALI E COMMERCIALI - D.P.C.M. 24/09/2020)	15.421,76
E.120.0 TRASFERIMENTI CORRENTI DA REGIONI E PROVINCE AUTONOME (PER ELEZIONI PROVINCIALI)	0,00
E.123.0 TRASFERIMENTI CORRENTI DA REGIONI E PROVINCE AUTONOME (A SEGUITO DI CALAMITA' NATURALI)	129.309,03
E.170.0 TRASFERIMENTI CORRENTI DA REGIONI E PROVINCE AUTONOME (CONTRIBUTI ARTT. 114 E 115 DEL D.L. 17 MARZO 2020 N. 18)	0,00
E.171.0 TRASFERIMENTI CORRENTI DA REGIONI E PROVINCE AUTONOME (TRASFERIMENTO COMPENSATIVO ART. 181 D.L. 19/05/2020 N. 34 - COSAP)	0,00
E.210.0 TRASFERIMENTI CORRENTI DA ALTRE AMMINISTRAZIONI CENTRALI N.A.C. (PER CENSIMENTI)	0,00
E.212.0 TRASFERIMENTI CORRENTI DA CONSORZI DI ENTI LOCALI: INTROITO FONDO CASSA DA EX CONSORZIO FORESTALE MEDIA VAL DI SOLE	0,00
E.349.0 PROVENTI DA MULTE, AMMENDE, SANZIONI E OBLAZIONI A CARICO DELLE IMPRESE (PER VIOLAZIONI A REGOLAMENTI, ORDINANZE E ALTRE NORME)	179,85
E.350.0 PROVENTI DA MULTE, AMMENDE, SANZIONI E OBLAZIONI A CARICO DELLE FAMIGLIE (PER VIOLAZIONI A REGOLAMENTI, ORDINANZE E ALTRE NORME)	0,00
E.351.0 PROVENTI DA MULTE, AMMENDE, SANZIONI E OBLAZIONI A CARICO DELLE FAMIGLIE (PER VIOLAZIONI AL CODICE DELLA STRADA)	1.963,09
E.352.0 PROVENTI DA MULTE, AMMENDE, SANZIONI E OBLAZIONI A CARICO DELLE IMPRESE (PER VIOLAZIONI AL CODICE DELLA STRADA)	528,89
E.719.0 ALTRE ENTRATE CORRENTI N.A.C.	0,00
E.731.0 ENTRATE DA STERILIZZAZIONE INVERSIONE CONTABILE IVA (REVERSE CHARGE)	0,00
E.738.0 INDENNIZZI DI ASSICURAZIONE CONTRO I DANNI	0,00
E.1006.0 ALIENAZIONE DI ATTREZZATURE (ALIENAZIONE AUTOMEZZI E ATTREZZATURE)	0,00
E.1016.0 CESSIONE DI TERRENI	200,94
E.1017.0 ALIENAZIONE DI BENI IMMOBILI	0,00
E.1021.0 ALIENAZIONE DI PARTECIPAZIONI IN ALTRE IMPRESE PARTECIPATE	0,00
E.1057.0 CONTRIBUTI AGLI INVESTIMENTI DA CONSORZI DI ENTI LOCALI (PIANO DI VALLATA 2011/2015)	0,00
E.1058.0 CONTRIBUTI AGLI INVESTIMENTI DA CONSORZI DI ENTI LOCALI (DA B.I.M. DELL'ADIGE - PIANO STRAORDINARIO DERIVANTE DALL'ESTINZIONE ANTICIPATA DI MUTUI)	126.494,86
E.1059.0 CONTRIBUTI AGLI INVESTIMENTI DA CONSORZI DI ENTI LOCALI (DA B.I.M. DELL'ADIGE - PIANO 2021-2025)	30.658,11
E.1071.0 CONTRIBUTI AGLI INVESTIMENTI DA CONSORZI DI ENTI LOCALI (DA B.I.M. DELL'ADIGE - SOMMA URGENZA)	0,00
E.1117.0 CONTRIBUTI AGLI INVESTIMENTI DA REGIONI E PROVINCE AUTONOME (FONDO PER GLI INVESTIMENTI PROGRAMMATI DAI COMUNI)	317.743,89
E.1150.0 CONTRIBUTI AGLI INVESTIMENTI DA COMUNI (PROGETTO DI CERTIFICAZIONE AMBIENTALE - PROGETTO "EMAS")	0,00
E.1155.0 CONTRIBUTI AGLI INVESTIMENTI (SOCIETA' MALGHE)	35.000,00
E.1160.0 CONTRIBUTI AGLI INVESTIMENTI DA ALTRE AMMINISTRAZIONI LOCALI N.A.C. (MEZZI DI TRASPORTO - VIGILANZA BOSCHIVA)	21.980,47
E.1169.0 CONTRIBUTI AGLI INVESTIMENTI DA ALTRE AMMINISTRAZIONI LOCALI N.A.C. (CONTRIBUTO DA A.S.U.C. DI PIANO PER REALIZZAZIONE SITI PER RIFIUTI SOLIDI URBANI)	0,00
E.1223.0 CONTRIBUTI AGLI INVESTIMENTI DA COMUNI (SCUOLA DELL'INFANZIA)	19.560,00
E.1224.0 CONTRIBUTI AGLI INVESTIMENTI DA COMUNI (REALIZZAZIONE PERCORSO CHIESE)	0,00
E.1225.0 CONTRIBUTI AGLI INVESTIMENTI DA REGIONI E PROVINCE AUTONOME (LAVORI RIFACIMENTO PAVIMENTAZIONE E SOTTOSERVIZI IN VIA MARCONI E VIA PRATI)	17.185,00
E.1227.0 CONTRIBUTI AGLI INVESTIMENTI DA REGIONI E PROVINCE AUTONOME (FONDO PAESAGGISTICO RURALE MONTANO)	0,00
E.1230.0 ENTRATE IN CONTO CAPITALE DOVUTE A RIMBORSI E RECUPERI DA IMPRESE (INDENNIZZI DA SOCIETA' DI ASSICURAZIONE)	20.721,49
E.1231.0 CONTRIBUTI AGLI INVESTIMENTI DA REGIONI E PROVINCE AUTONOME (RIPRISTINO HABITAT PASCOLI DELLA MALGA BRONZOLO)	0,00
E.1232.0 CONTRIBUTI AGLI INVESTIMENTI DA REGIONI E PROVINCE AUTONOME (RECINZIONE FUNZIONALE ALL'ESERCIZIO DEL PASCOLO DELLA MALGA BRONZOLO)	6.684,02

Prospetto Entrate e Spese Una Tantum - Anno 2021

E.1233.0 CONTRIBUTI AGLI INVESTIMENTI DA REGIONI E PROVINCE AUTONOME (CONTRIBUTO STATALE L. 145/2018 - ART. 1 - COMMA 107 E SEG.)	0,00
E.1234.0 CONTRIBUTI AGLI INVESTIMENTI DA REGIONI E PROVINCE AUTONOME (CONTRIBUTO STATALE L. 160/2019 - ART. 1 - COMMI 29-37)	125.000,00
E.1235.0 CONTRIBUTI AGLI INVESTIMENTI DA REGIONI E PROVINCE AUTONOME (CONTRIBUTO STATALE D.L. 34/2019 - ART. 30 - COMMA 14TER)	0,00
E.1236.0 CONTRIBUTI AGLI INVESTIMENTI DA REGIONI E PROVINCE AUTONOME (FONDO ANTICONGIUNTURALE)	0,00
E.1237.0 CONTRIBUTI AGLI INVESTIMENTI DA REGIONI E PROVINCE AUTONOME (CONTRIBUTO STATALE D.L. 34/2019 - ART. 30 - COMMA 14BIS)	71.173,62
E.1238.0 CONTRIBUTI AGLI INVESTIMENTI DA REGIONI E PROVINCE AUTONOME (LAVORI MANUTENZIONE STRADE)	0,00
E.1239.0 CONTRIBUTI AGLI INVESTIMENTI DA REGIONI E PROVINCE AUTONOME (RIQUALIFICAZIONE ASSE VIARIO INTERNO ALL'ABITATO DI MEZZANA)	420.000,00
E.1240.0 CONTRIBUTI AGLI INVESTIMENTI DA REGIONI E PROVINCE AUTONOME (LAVORI RECUPERO AREE PRATIVE ABBANDONATE - SFALCIO)	0,00
E.1242.0 CONTRIBUTI AGLI INVESTIMENTI DA REGIONI E PROVINCE AUTONOME (DIAGNOSI ENERGETICA DEGLI IMMOBILI COMUNALI)	0,00
E.1244.0 CONTRIBUTI AGLI INVESTIMENTI DA REGIONI E PROVINCE AUTONOME (ELABORAZIONE PIANO DI GESTIONE FORESTALE DEI BENI SILVOPASTORALI)	0,00
E.1253.0 CONTRIBUTI AGLI INVESTIMENTI DA REGIONI E PROVINCE AUTONOME (SERVIZIO CALAMITA')	0,00
E.1255.0 CONTRIBUTI AGLI INVESTIMENTI DA COMUNITA' MONTANE (LAVORI DI ADEGUAMENTO DEL PALAZZETTO DELLO SPORT DI MEZZANA)	0,00
E.1256.0 CONTRIBUTI AGLI INVESTIMENTI DA COMUNITA' MONTANE (ATTREZZATURE PER PALAZZETTO DELLO SPORT)	0,00
E.1271.0 CONTRIBUTI AGLI INVESTIMENTI DA REGIONI E PROVINCE AUTONOME - SERVIZIO PREVENZIONE URGENTE (LAVORI DI MITIGAZIONE DEL RISCHIO DI COLATE DETRITICHE DAL RIO VAL DE LE POZE)	150.501,88
E.1272.0 CONTRIBUTI AGLI INVESTIMENTI DA REGIONI E PROVINCE AUTONOME - SERVIZIO PREVENZIONE URGENTE (LAVORI DI CONSOLIDAMENTO DEL COLLETTORE FOGNARIO A SERVIZIO DELL'ABITATO DI MARILLEVA 1400)	8.683,80
E.1275.0 CONTRIBUTI AGLI INVESTIMENTI DA IMPRESE (S.E.T. DISTRIBUZIONE S.P.A.)	0,00
E.1472.0 RISCOSSIONE CREDITI DI BREVE TERMINE DA ALTRE IMPRESE (REINTROITO INVESTIMENTI LIQUIDITA' ECCEDENTI IL FABBISOGNO DI CASSA)	0,00
E.2000.0 ANTICIPAZIONI DA ISTITUTO TESORIERE/BANCARIO (RISCOSSIONE DI SOMME PER ANTICIPAZIONI DI CASSA)	0,00
E.2022.0 FINANZIAMENTI A BREVE TERMINE DA REGIONI E PROVINCE AUTONOME (ANTICIPAZIONE FONDO FORESTALE PROVINCIALE PER ELABORAZIONE PIANO DI ASSESTAMENTO DEI BENI SILVOPASTORALI)	0,00
E.2023.0 ACCENSIONE DI MUTUI E ALTRI FINANZIAMENTI A MEDIO LUNGO TERMINE DA CONSORZI DI ENTI LOCALI (MUTUO BIM PER ACQUISTO IMPIANTO DI VIDEOSORVEGLIANZA)	0,00
E.2028.0 ACCENSIONE DI MUTUI E ALTRI FINANZIAMENTI A MEDIO LUNGO TERMINE DA CONSORZI DI ENTI LOCALI (MUTUO BIM PER RIQUALIFICAZIONE RETE ACQUEDOTTISTICA)	0,00
E.2038.0 ACCENSIONE DI MUTUI E ALTRI FINANZIAMENTI A MEDIO LUNGO TERMINE DA CONSORZI DI ENTI LOCALI (MUTUO BIM PER MANUTENZIONE STRAORDINARIA STRADE)	0,00
Totale Entrate	1.594.745,35
SPESE CORRENTI NON RIPETITIVE	
U.45.0 BENI PER CONSULTAZIONI ELETTORALI	133,00
U.46.0 ALTRE SPESE PER CONSULTAZIONI ELETTORALI	1.987,06
U.135.0 SPESE PER COMMISSIONI E COMITATI DELL'ENTE (CONCORSI)	36,10
U.140.0 PUBBLICAZIONE BANDI DI GARA	0,00
U.161.0 ALTRI BENI DI CONSUMO (ACQUISTO MATERIALI PER LA SANIFICAZIONE)	0,00
U.390.0 ALTRE PRESTAZIONI PER LO SVOLGIMENTO DEI CENSIMENTI	0,00
U.455.0 LIQUIDAZIONE PER FINE RAPPORTO DI LAVORO (GESTIONE DEI BENI)	0,00
U.461.1 RIMBORSI AD AMMINISTRAZIONI LOCALI DI SOMME NON DOVUTE O INCASSATE IN ECCESSO (VIGILANZA BOSCHIVA)	0,00
U.469.0 SPESE PER RISARCIMENTO DANNI	0,00
U.681.0 ALTRE SPESE LEGALI (GIUDICE DI PACE)	0,00
U.717.0 LIQUIDAZIONE PER FINE RAPPORTO DI LAVORO (POLIZIA LOCALE)	0,00
U.886.0 LIQUIDAZIONE PER FINE RAPPORTO DI LAVORO (SCUOLA DELL'INFANZIA)	1.097,60
U.901.0 TRASFERIMENTI CORRENTI AD ALTRE IMPRESE (FONDO SOSTEGNO ATTIVITA' ECONOMICHE, ARTIGIANALI E COMMERCIALI - D.P.C.M. 24/09/2020)	23.133,00
U.2216.0 SPESE PER INDENNIZZI	0,00
U.2218.0 TRASFERIMENTI CORRENTI A ALTRE IMPRESE PARTECIPATE	0,00

U.2219.0 RIMBORSI DI PARTE CORRENTE A IMPRESE DI SOMME NON DOVUTE O INCASSATE IN ECCESSO	0,00
U.2220.0 ALTRE SPESE PER CONTRATTI DI SERVIZIO PUBBLICO (SGOMBRO NEVE)	293.994,34

Prospetto Entrate e Spese Una Tantum - Anno 2021

U.2683.0 RIMBORSI DI PARTE CORRENTE A FAMIGLIE DI SOMME NON DOVUTE (RESTITUZIONE DI TRIBUTI AI CONTRIBUENTI)	0,00
U.2684.0 RIMBORSI DI PARTE CORRENTE A IMPRESE DI SOMME NON DOVUTE (RESTITUZIONE DI TRIBUTI AI CONTRIBUENTI)	9.836,00
U.2721.0 VERSAMENTO I.V.A. A DEBITO PER GESTIONI COMMERCIALI (INVERSIONE CONTABILE - REVERSE CHARGE)	0,00
U.3016.0 ACQUISTO ATTREZZATURE PER LA SALA DEI MONTI	4.383,60
U.3020.0 MACCHINE PER UFFICIO (UFFICI COMUNALI)	0,00
U.3021.0 SOFTWARE (UFFICI COMUNALI)	0,00
U.3022.0 HARDWARE (UFFICI COMUNALI)	438,57
U.3023.0 MOBILI E ARREDI (UFFICI COMUNALI)	0,00
U.3024.0 MOBILI E ARREDI (ACQUISTO MOBILI PER APPARTAMENTO IN P.ED. 216/1 IN C.C. MEZZANA)	0,00
U.3026.0 MEZZI DI TRASPORTO (SERVIZI GENERALI)	0,00
U.3028.0 CONTRIBUTI AGLI INVESTIMENTI A ISTITUZIONI SOCIALI PRIVATE (CONTRIBUTI ALLE PARROCCHIE)	0,00
U.3029.0 CONTRIBUTI AGLI INVESTIMENTI A COMUNI (COMPARTECIPAZIONE ALLA SPESA PER ACQUISTO SOFTWARE)	0,00
U.3055.0 INCARICHI PROFESSIONALI PER LA REALIZZAZIONE DI INVESTIMENTI	33.862,27
U.3056.0 INCARICHI PROFESSIONALI PER LA REALIZZAZIONE DI INVESTIMENTI (RILEVANTI I.V.A.)	0,00
U.3057.0 MEZZI DI TRASPORTO (GESTIONE BENI)	15.892,33
U.3058.0 CONTRIBUTI AGLI INVESTIMENTI A COMUNI (COMPARTECIPAZIONE ALLA SPESA PER ACQUISTO AUTOMEZZO)	0,00
U.3059.0 MEZZI DI TRASPORTO (VIGILANZA BOSCHIVA)	21.980,47
U.3060.0 CONTRIBUTO AGLI INVESTIMENTI ALLA COMUNITA' DI VALLE: INTEGRAZIONE FONDO STRATEGICO TERRITORIALE	0,00
U.3061.0 CONTRIBUTI AGLI INVESTIMENTI A COMUNI (PER VIGILANZA BOSCHIVA)	5.475,06
U.3062.0 ATTREZZATURE (GESTIONE BENI)	0,00
U.3063.0 INCARICHI PROFESSIONALI PER LA REALIZZAZIONE DI INVESTIMENTI (DIAGNOSI ENERGETICA DEGLI IMMOBILI COMUNALI)	0,00
U.3070.0 IMPIANTI (ACQUISTO IMPIANTO DI VIDEOSORVEGLIANZA)	0,00
U.3081.0 BENI IMMOBILI (SOSTITUZIONE SERRAMENTI ESTERNI DELLA SEDE MUNICIPALE)	192.253,44
U.3081.5000 FONDO PLURIENNALE VINCOLATO - BENI IMMOBILI (SOSTITUZIONE SERRAMENTI ESTERNI DELLA SEDE MUNICIPALE)	0,00
U.3082.0 BENI IMMOBILI (MANUTENZIONE STRAORDINARIA SEDE MUNICIPALE)	0,00
U.3090.0 BENI IMMOBILI	0,00
U.3091.0 TERRENI	0,00
U.3095.0 BENI IMMOBILI (MANUTENZIONE STRAORDINARIA)	13.813,13
U.3095.5000 FONDO PLURIENNALE VINCOLATO - BENI IMMOBILI (MANUTENZIONE STRAORDINARIA)	0,00
U.3108.0 BENI IMMOBILI (RIQUALIFICAZIONE MALGA BRNZOLO)	207.759,20
U.3108.1 BENI IMMOBILI (RIPRISTINO HABITAT PASCOLI DELLA MALGA BRNZOLO)	0,00
U.3108.2 BENI IMMOBILI (RECINZIONE FUNZIONALE ALL'ESERCIZIO DEL PASCOLO DELLA MALGA BRNZOLO)	15.480,78
U.3108.5001 FONDO PLURIENNALE VINCOLATO - BENI IMMOBILI (RIPRISTINO HABITAT PASCOLI DELLA MALGA BRNZOLO)	0,00
U.3110.0 BENI IMMOBILI (MANUTENZIONE STRAORDINARIA PATRIMONIO SILVO-PASTORALE)	4.529,36
U.3113.0 BENI IMMOBILI (SISTEMAZIONE/RIPRISTINO DEL PAESAGGIO RURALE MONTANO IN LOCALITA' MAS BRUSA')	0,00
U.3114.0 INFRASTRUTTURE IDRAULICHE (RAZIONALIZZAZIONE ACQUE AD USO IRRIGUO E MISURAZIONE PORTATE)	0,00
U.3115.0 INCARICHI PROFESSIONALI PER LA REALIZZAZIONE DI INVESTIMENTI (ELABORAZIONE PIANO DI GESTIONE FORESTALE DEI BENI SILVOPASTORALI)	0,00
U.3116.0 BENI IMMOBILI (SISTEMAZIONE/RIPRISTINO DEL PAESAGGIO RURALE MONTANO IN ORTISE' E MENAS)	0,00
U.3116.5000 FONDO PLURIENNALE VINCOLATO - BENI IMMOBILI (SISTEMAZIONE/RIPRISTINO DEL PAESAGGIO RURALE MONTANO IN ORTISE' E MENAS)	0,00
U.3117.0 BENI IMMOBILI (LAVORI DI RIQUALIFICAZIONE DEL PAESAGGIO RURALE MONTANO IN TOSCAJAN)	31.900,78
U.3150.0 CONTRIBUTO SISTEMAZIONE EDIFICI CULTO	0,00
U.3221.0 RIMBORSI IN CONTO CAPITALE A FAMIGLIE DI SOMME NON DOVUTE O INCASSATE IN ECCESSO (RESTITUZIONE PROVENTI PER PERMESSI DI COSTRUZIONE)	0,00
U.3222.0 TRASFERIMENTO ALLA COMUNITA' DI VALLE PER STESURA P.A.E.S. (PIANO D'AZIONE PER L'ENERGIA SOSTENIBILE)	0,00
U.3223.0 REALIZZAZIONE NUOVA CASERMA VIGILI DEL FUOCO	0,00
U.3226.0 CONTRIBUTI AGLI INVESTIMENTI A ISTITUZIONI SOCIALI PRIVATE (CORPO VIGILI DEL FUOCO VOLONTARI)	10.000,00
U.3228.0 CONTRIBUTI AGLI INVESTIMENTI A ISTITUZIONI SOCIALI PRIVATE (PROTEZIONE CIVILE)	600,00
U.3229.0 MEZZI DI TRASPORTO (POLIZIA LOCALE)	0,00

U.3238.0 CONTRIBUTI AGLI INVESTIMENTI A COMUNI (ISTRUZIONE PRIMARIA)	0,00
U.3240.0 CONTRIBUTI AGLI INVESTIMENTI A COMUNI (ISTRUZIONE MEDIA)	1.539,02

U.3241.0 MACCHINE PER UFFICIO (SCUOLA DELL'INFANZIA)	0,00
U.3242.0 HARDWARE (BIBLIOTECA)	0,00
U.3245.0 CONTRIBUTI AGLI INVESTIMENTI A COMUNI (PER LAVORI RISTRUTTURAZIONE SCUOLA DELL'INFANZIA DI MEZZANA)	0,00
U.3249.0 MOBILI E ARREDI (BIBLIOTECA)	0,00
U.3250.0 MOBILI E ARREDI (SCUOLA DELL'INFANZIA)	0,00
U.3250.5000 FONDO PLURIENNALE VINCOLATO - MOBILI E ARREDI (SCUOLA DELL'INFANZIA)	0,00
U.3260.0 FABBRICATI AD USO ISTITUZIONALE (MANUTENZIONE EDIFICIO EX SEGHERIA IN VIA PER MARILLEVA)	0,00
U.3265.0 ACQUISTO EDIFICIO "MULINO DI ORTISE"	0,00
U.3341.0 ATTREZZATURE (REALIZZAZIONE PERCORSO CHIESE)	0,00
U.3341.5000 FONDO PLURIENNALE VINCOLATO - ATTREZZATURE (REALIZZAZIONE PERCORSO CHIESE)	0,00
U.3351.0 CONTRIBUTI AGLI INVESTIMENTI A ISTITUZIONI SOCIALI PRIVATE	0,00
U.3390.0 SPESE PER VARIANTE AL PIANO REGOLATORE GENERALE	0,00
U.3390.5000 FONDO PLURIENNALE VINCOLATO - SPESE PER VARIANTE AL PIANO REGOLATORE GENERALE	0,00
U.3392.0 BENI IMMOBILI (REALIZZAZIONE SITI PER POSA "CUPOLE" PER RIFIUTI SOLIDI URBANI)	1.076,82
U.3392.5000 FONDO PLURIENNALE VINCOLATO - BENI IMMOBILI (REALIZZAZIONE SITI PER POSA "CUPOLE" PER RIFIUTI SOLIDI URBANI)	0,00
U.3395.0 BENI IMMOBILI (MANUTENZIONE STRAORDINARIA CENTRO RECUPERO MATERIALI)	13.484,47
U.3398.0 OPERE PER LA SISTEMAZIONE DEL SUOLO (RECUPERO AREE PRATIVE ABBANDONATE - SFALCIO)	0,00
U.3491.0 INFRASTRUTTURE IDRAULICHE (MANUTENZIONE STRAORDINARIA ACQUEDOTTI)	489,05
U.3492.0 INFRASTRUTTURE IDRAULICHE (RIQUALIFICAZIONE RETE ACQUEDOTTISTICA)	0,00
U.3493.0 INFRASTRUTTURE IDRAULICHE (SISTEMAZIONE ACQUEDOTTO IN VIA PER MARILLEVA)	0,00
U.3493.5000 FONDO PLURIENNALE VINCOLATO - INFRASTRUTTURE IDRAULICHE (SISTEMAZIONE ACQUEDOTTO IN VIA PER MARILLEVA)	0,00
U.3510.0 INFRASTRUTTURE IDRAULICHE (MANUTENZIONE STRAORDINARIA FOGNATURE)	0,00
U.3510.5000 FONDO PLURIENNALE VINCOLATO - INFRASTRUTTURE IDRAULICHE (MANUTENZIONE STRAORDINARIA)	0,00
U.3611.0 ATTREZZATURE (PARCHI GIOCO)	0,00
U.3615.0 BENI IMMOBILI (REALIZZAZIONE PARCHI GIOCO)	0,00
U.3616.0 BENI IMMOBILI (MANUTENZIONE STRAORDINARIA PARCHI E GIARDINI)	0,00
U.3618.0 BENI IMMOBILI (RIFACIMENTO SENTIERI)	0,00
U.3620.0 IMPIANTI SPORTIVI (MANUTENZIONE STRAORDINARIA)	21.096,60
U.3620.5000 FONDO PLURIENNALE VINCOLATO - IMPIANTI SPORTIVI (MANUTENZIONE STRAORDINARIA)	0,00
U.3623.0 IMPIANTI SPORTIVI (MANUTENZIONE STADIO CANOA)	0,00
U.3623.5000 FONDO PLURIENNALE VINCOLATO - IMPIANTI SPORTIVI (MANUTENZIONE STADIO CANOA)	0,00
U.3625.0 IMPIANTI SPORTIVI (LAVORI DI ADEGUAMENTO DEL PALAZZETTO DELLO SPORT DI MEZZANA)	0,00
U.3629.0 IMPIANTI SPORTIVI (LAVORI PER REALIZZAZIONE CUCINA PRESSO IL PALAZZETTO DELLO SPORT)	0,00
U.3631.0 ATTREZZATURE (ACQUISTO E MANUTENZIONE MACCHINE E ATTREZZATURE SPORTIVE)	14.457,00
U.3633.0 IMPIANTI (PER MOBILITA' ELETTRICA)	0,00
U.3634.0 CONTRIBUTI AGLI INVESTIMENTI A ISTITUZIONI SOCIALI PRIVATE (NEL CAMPO DELLO SPORT)	13.563,82
U.3676.0 CIMITERI (MANUTENZIONE STRAORDINARIA)	0,00
U.3676.5000 FONDO PLURIENNALE VINCOLATO - CIMITERI (MANUTENZIONE STRAORDINARIA)	0,00
U.3678.0 CIMITERI (LAVORI CIMITERO DI ORTISE)	0,00
U.3678.5000 FONDO PLURIENNALE VINCOLATO - CIMITERI (LAVORI CIMITERO DI ORTISE)	0,00
U.3683.0 INFRASTRUTTURE STRADALI (LAVORI DI MESSA IN SICUREZZA MARCIAPIEDE IN VIA PER MARILLEVA)	71.173,62
U.3684.0 INFRASTRUTTURE STRADALI (RIFACIMENTO ATTRAVERSAMENTO RIO VAL DE LA BERTA - ORTIOI)	0,00
U.3685.0 INFRASTRUTTURE STRADALI (RIQUALIFICAZIONE ASSE VIARIO INTERNO ABITATO DI MEZZANA)	395.555,41
U.3685.5000 FONDO PLURIENNALE VINCOLATO - INFRASTRUTTURE STRADALI (RIQUALIFICAZIONE ASSE VIARIO INTERNO ABITATO DI MEZZANA)	0,00
U.3686.0 INFRASTRUTTURE STRADALI (MANUTENZIONE STRAORDINARIA)	63.268,89
U.3687.0 INFRASTRUTTURE STRADALI (RIFACIMENTO SOTTOPASSO STRADA SOLE ALTO)	0,00
U.3687.5000 FONDO PLURIENNALE VINCOLATO - INFRASTRUTTURE STRADALI (RIFACIMENTO SOTTOPASSO STRADA SOLE)	0,00
U.3688.0 INFRASTRUTTURE STRADALI (SISTEMAZIONE VIABILITA' IN RONCIO, MENAS E MEZZANA)	0,00

U.3688.5000 FONDO PLURIENNALE VINCOLATO - INFRASTRUTTURE STRADALI (SISTEMAZIONE VIABILITA' IN RONCIO, MENAS E MEZZANA)	0,00
U.3689.0 INFRASTRUTTURE STRADALI (SISTEMAZIONE STRADE INTERNE ED ARREDO URBANO)	54.569,78

Prospetto Entrate e Spese Una Tantum - Anno 2021

U.3690.0 LAVORI DI RIFACIMENTO PAVIMENTAZIONE E SOTTOSERVIZI IN VIA MARCONI E IN VIA PRATI	22.625,97
U.3690.5000 FONDO PLURIENNALE VINCOLATO - LAVORI DI RIFACIMENTO PAVIMENTAZIONE E SOTTOSERVIZI IN VIA MARCONI E IN VIA PRATI	0,00
U.3691.0 TERRENI (SPESE PER INTAVOLAZIONE AREE E SERVITU')	0,00
U.3692.0 OPERE PER LA SISTEMAZIONE DEL SUOLO (LAVORI D'URGENZA PER EVENTI CALAMITOSI)	0,00
U.3693.0 OPERE PER LA SISTEMAZIONE DEL SUOLO (MANUTENZIONE STRAORDINARIA OPERE DI SICUREZZA)	0,00
U.3694.0 LAVORI DI RIQUALIFICAZIONE DELL'AREA EX CASEIFICIO DI MEZZANA IN PIAZZA DELLA NOVALINA	0,00
U.3694.5000 FONDO PLURIENNALE VINCOLATO - LAVORI DI RIQUALIFICAZIONE DELL'AREA EX CASEIFICIO DI MEZZANA IN PIAZZA DELLA NOVALINA	0,00
U.3695.0 INFRASTRUTTURE STRADALI (MANUTENZIONE STRAORDINARIA ILLUMINAZIONE PUBBLICA)	1.858,37
U.3697.0 INFRASTRUTTURE STRADALI (RIFACIMENTO PONTI VIABILITA')	31.317,97
U.3697.5000 FONDO PLURIENNALE VINCOLATO - INFRASTRUTTURE STRADALI (RIFACIMENTO PONTI VIABILITA')	0,00
U.3698.0 INFRASTRUTTURE STRADALI (ILLUMINAZIONE PASSEGGIATA ALBARE')	1.677,89
U.3698.5000 FONDO PLURIENNALE VINCOLATO - INFRASTRUTTURE STRADALI (ILLUMINAZIONE PASSEGGIATA ALBARE')	0,00
U.3699.0 INFRASTRUTTURE STRADALI (ALLARGAMENTO E MESSA IN SICUREZZA INGRESSO VIABILITA' DI ORTISE' DA MENAS	133.756,65
U.3699.5000 FONDO PLURIENNALE VINCOLATO - INFRASTRUTTURE STRADALI (ALLARGAMENTO E MESSA IN SICUREZZA INGRESSO VIABILITA' DI ORTISE' DA MENAS	0,00
U.3700.0 INTERVENTI DI EFFICIENTAMENTO ENERGETICO ILLUMINAZIONE PUBBLICA	3.794,75
U.3700.5000 FONDO PLURIENNALE VINCOLATO - INTERVENTI DI EFFICIENTAMENTO ENERGETICO ILLUMINAZIONE PUBBLICA	0,00
U.3701.0 ATTREZZATURE (ACQUISTO PARCOMETRI)	0,00
U.3702.0 ATTREZZATURE (ACQUISTO SEGNALETICA ED ATTREZZATURE PER CIRCOLAZIONE STRADALE E SERVIZI	0,00
U.3704.0 ATTREZZATURE (RINNOVO LUMINARIE NATALIZIE)	21.106,55
U.3705.0 INFRASTRUTTURE (REALIZZAZIONE NUOVA CABINA ELETTRICA A ORTISE')	0,00
U.3706.0 CONTRIBUTI AGLI INVESTIMENTI AI COMUNI (COMPARTECIPAZIONE SPESA PER ACQUISTO ATTREZZATURE PER CIRCOLAZIONE STRADALE)	0,00
U.3711.0 OPERE PER LA SISTEMAZIONE DEL SUOLO (LAVORI DI MITIGAZIONE DEL RISCHIO DI COLATE DETRITICHE DAL RIO VAL DE LE POZE)	123.404,89
U.3712.0 OPERE PER LA SISTEMAZIONE DEL SUOLO (LAVORI DI CONSOLIDAMENTO DEL COLLETTORE FOGNARIO A SERVIZIO DELL'ABITATO DI MARILLEVA 1400)	0,00
U.3712.5000 FONDO PLURIENNALE VINCOLATO - OPERE PER LA SISTEMAZIONE DEL SUOLO (LAVORI DI CONSOLIDAMENTO DEL COLLETTORE FOGNARIO A SERVIZIO DELL'ABITATO DI MARILLEVA 1400)	0,00
U.3833.0 CONTRIBUTI AGLI INVESTIMENTI A ISTITUZIONI SOCIALI PRIVATE (TURISMO)	9.060,00
U.3904.0 ACQUISTO E POSIZIONAMENTO DEFIBRILLATORI	7.320,15
U.3908.0 BENI IMMOBILI (SPESE GESTIONE INTERVENTI ABUSIVISMO EDILIZIO)	0,00
U.3910.0 CONCESSIONE CREDITI DI BREVE PERIODO (IMPIEGO ECCEDENZE PROVVISORIE DI CASSA)	0,00
U.4000.0 RESTITUZIONE DI SOMME PER ANTICIPAZIONI DI CASSA	0,00
U.4260.0 RIMBORSO DI QUOTA CAPITALE DI MUTUI E PRESTITI PER ESTINZIONE ANTICIPATA	0,00
Totale Uscite	1.894.783,76
Sbilancio entrate meno spese non ripetitive	-300.038,41

ELENCO ANALITICO DELLE RISORSE ACCANTONATE NEL RISULTATO DI AMMINISTRAZIONE (*)

Capitolo di spesa	Descrizione	Risorse accantonate al 1/1/2021	Risorse accantonate applicate al bilancio dell'esercizio 2021 (con segno -)	Risorse accantonate stanziare nella spesa del bilancio dell'esercizio 2021	Variazione accantonamenti effettuata in sede di rendiconto (con segno +/-)	Risorse accantonate nel risultato di amministrazione al 31/12/2021
		(a)	(b)	(c)	(d)	(e)=(a)+(b)+(c)+(d)
Fondo crediti di dubbia esigibilità						
Cap. 27100	FONDO CREDITI DI DUBBIA E DIFFICILE ESAGIONE DI PARTE CORRENTE	231.607,78	0,00	0,00	-37.657,87	193.949,91
Totale Fondo crediti di dubbia esigibilità		231.607,78	0,00	0,00	-37.657,87	193.949,91

ELENCO ANALITICO DELLE RISORSE VINCOLATE NEL RISULTATO DI AMMINISTRAZIONE (*)

Cap. di entrata	Descrizione	Cap. di spesa consuntiva	Descrizione	Risorse vinc. nel risultato di amministrazione al 1/1/2021	Risorse vincolate applicate al bilancio dell'esercizio 2021	Entrate vincolate accertate nell'esercizio 2021	Impegni eserc. 2021 (trasferiti) da entrate vincolate accertate nell'esercizio o da quote vincolate del risultato di amministrazione	Fondo plur. vinc. al 31/12/2021 finanziato da entrate vincolate accertate nell'esercizio e da quote vincolate del risultato di amministrazione	Cancellazione di residui attivi vincolati o eliminazione del vincolo sul quale del risultato di amministrazione (+) e cancellazione di residui passivi finanziari da risorse vincolate (-) (gestione del residuo)	Cancellazione nell'esercizio II di impegni finanziari dal fondo pluriennale vincolato dopo l'approvazione del rendiconto dell'esercizio 2020 non reimpiegati nell'esercizio 2021	Risorse vincolate nel bilancio al 31/12/2021	Risorse vincolate nel risultato di amministrazione al 31/12/2021
				(a)	(b)	(c)	(d)	(e)	(f)	(g)	(h)=(b)+(c)-(d)-(e)+(g)	(i)=(a)+(c)-(d)-(e)+(f)+(g)
Vincoli derivanti dalla legge												
Cap. 00	Fondo funzioni ex art. 106 DL 34/2020	Cap. 00		159.199,00	159.199,00	149.913,00	218.922,00	0,00	0,00	0,00	90.190,00	90.190,00
Totale Vincoli derivanti dalla legge				159.199,00	159.199,00	149.913,00	218.922,00	0,00	0,00	0,00	90.190,00	90.190,00
Vincoli derivanti da Trasferimenti												
Cap. 00	Ristori di Spesa COVID e Contributi P.A.T. per OOPP	Cap. 00		62.092,96	54.497,64	19.038,00	58.113,64	0,00	0,00	0,00	15.422,00	23.017,32
Totale Vincoli derivanti da Trasferimenti				62.092,96	54.497,64	19.038,00	58.113,64	0,00	0,00	0,00	15.422,00	23.017,32
Totale risorse vincolate (i)=(h)+(i)+(j)+(k)+(l)+(m)				221.291,96	213.696,64	168.951,00	277.035,64	0,00	0,00	0,00	105.612,00	113.207,32

Totale quote accantonate riguardanti le risorse vincolate da legge (m/1)	0,00	0,00
Totale quote accantonate riguardanti le risorse vincolate da trasferimenti (m/2)	0,00	0,00
Totale quote accantonate riguardanti le risorse vincolate da finanziamenti (m/3)	0,00	0,00
Totale quote accantonate riguardanti le risorse vincolate dall'ente (m/4)	0,00	0,00
Totale quote accantonate riguardanti le risorse vincolate da altro (m/5)	0,00	0,00
Totale quote accantonate riguardanti le risorse vincolate (m)=(m/1+m/2+m/3+m/4+m/5)	0,00	0,00
Totale risorse vincolate da legge al netto di quelle che sono state oggetto di accantonamenti (n/1=l/1-m/1)	90.190,00	90.190,00
Totale risorse vincolate da trasferimenti al netto di quelle che sono state oggetto di accantonamenti (n/2=l/2-m/2)	15.422,00	23.017,32
Totale risorse vincolate da finanziamenti al netto di quelle che sono state oggetto di accantonamenti (n/3=l/3-m/3)	0,00	0,00
Totale risorse vincolate dall'Ente al netto di quelle che sono state oggetto di accantonamenti (n/4=l/4-m/4)	0,00	0,00
Totale risorse vincolate da altro al netto di quelle che sono state oggetto di accantonamenti (n/5=l/5-m/5)	0,00	0,00
Totale risorse vincolate al netto di quelle che sono state oggetto di accantonamenti (n=l-m)	105.612,00	113.207,32

ELENCO ANALITICO DELLE RISORSE DESTINATE AGLI INVESTIMENTI NEL RISULTATO DI AMMINISTRAZIONE (*)

Cap. di entrata	Descrizione	Cap. di spesa	Descrizione	Risorse destinate agli investim. al 1/1/2021	Entrate destinate agli investimenti accertate nell'esercizio 2021	Impieghi eserc. 2021 finanziati da entrate destinate accertate nell'esercizio o da quote destinate dal risultato di amministrazione	Fondo pluriennale vincente al 31/12/2021 finanziato da entrate destinate accertate nell'esercizio o da quote destinate dal risultato di amministrazione	Cancellazione di residui attivi costituiti da risorse destinate agli investimenti o eliminazione della destinazione su quote del risultato di amministrazione (+) e cancellazione di residui passivi finanziati da risorse destinate agli investimenti (-) (gestione dei residui)	Risorse destinate agli investim. al 31/12/2021
				(a)	(b)	(c)	(d)	(e)	(f)=(a)+(b)-(c)-(d)-(e)
Cap. 00		Cap. 9999999		36.978,03	1.595.061,71	1.048.374,69	417.703,18	0,00	215.969,87
Totale				36.978,03	1.595.061,71	1.048.374,69	417.703,18	0,00	215.969,87
Totale quote accantonate nel risultato di amministrazione riguardanti le risorse destinate agli investimenti (g)									0,00
Totale risorse destinate nel risultato di amministrazione al netto di quelle che sono state oggetto di accantonamenti (h = Totale f - g)									215.969,87

QUADRO GENERALE RIASSUNTIVO 2021

ENTRATE	ACCERTAMENTI	INCASSI	SPESE	IMPEGNI	PAGAMENTI
Fondo di cassa all'inizio dell'esercizio		815.504,37			
Utilizzo avanzo di amministrazione	1.025.303,90		Disavanzo di amministrazione	0,00	
- di cui <i>Utilizzo Fondo anticipazioni di liquidità</i>	0,00		Disavanzo derivante da debito autorizzato e non contratto ripianato con accensione di prestiti (4)	0,00	
Fondo pluriennale vincolato di parte corrente (1)	68.053,11				
Fondo pluriennale vincolato in c/capitale (1)	793.656,77				
- di cui <i>Fondo pluriennale vincolato in c/capitale finanziato</i>	0,00				
Fondo pluriennale vincolato per incremento di attività finanziarie (2)	0,00				
Titolo 1 - Entrate correnti di natura tributaria, contributiva e perequativa	1.423.814,19	1.429.014,73	Titolo 1 - Spese correnti	2.902.388,97	2.976.617,67
Titolo 2 - Trasferimenti correnti	967.729,72	1.000.689,09	<i>Fondo pluriennale vincolato di parte corrente (2)</i>	76.504,49	0,00
Titolo 3 - Entrate extratributarie	930.962,21	1.078.820,95			
<i>Fondo pluriennale vincolato per attività finanziarie (*)</i>			Titolo 2 - Spese in conto capitale	1.564.566,66	1.882.810,31
Titolo 4 - Entrate in conto capitale	1.595.061,71	1.405.320,45	<i>Fondo pluriennale vincolato in c/capitale (2)</i>	915.401,83	0,00
<i>di cui Fondo anticipazioni di liquidità (DL 35/2013 e successive modifiche e rifinanziamenti)</i>			- di cui <i>Fondo pluriennale vincolato in c/capitale finanziato da debito</i>	0,00	
Titolo 5 - Entrate da riduzione di attività finanziarie	0,00	0,00	Titolo 3 - Spese per incremento di attività finanziarie	0,00	0,00
Totale entrate finali	4.917.567,83	4.913.845,22	Totale spese finali	5.458.861,95	4.859.427,98
Titolo 6 - Accensione di prestiti	0,00	0,00	Titolo 4 - Rimborso di prestiti	133.134,43	133.134,43
Titolo 7 - Anticipazioni da istituto tesoriere/cassiere	0,00	0,00	Fondo anticipazioni di liquidità	0,00	0,00
Titolo 9 - Entrate per conto di terzi e partite di giro	763.139,97	758.589,97	Titolo 5 - Chiusura Anticipazioni da istituto tesoriere/cassiere	0,00	0,00
Totale entrate dell'esercizio	5.680.707,80	5.672.435,19	Titolo 7 - Spese per conto terzi e partite di giro	763.139,97	763.307,96
TOTALE COMPLESSIVO ENTRATE	7.567.721,58	6.487.939,56	Totale spese dell'esercizio	6.355.136,35	5.755.870,37
DISAVANZO DELL'ESERCIZIO	0,00		TOTALE COMPLESSIVO SPESE	6.355.136,35	5.755.870,37
			AVANZO DI COMPETENZA/FONDO DI CASSA	1.212.585,23	732.069,19
TOTALE A PAREGGIO	7.567.721,58	6.487.939,56	TOTALE A PAREGGIO	7.567.721,58	6.487.939,56

GESTIONE DEL BILANCIO	
a) Avanzo di competenza (+) /Disavanzo di competenza (-)	1.212.585,23
b) Risorse accantonate stanziare nel bilancio dell'esercizio N (+)(8)	0,00
c) Risorse vincolate nel bilancio (+)(9)	105.612,00
d) Equilibrio di bilancio (d=a-b-c)	1.106.973,23

GESTIONE DEGLI ACCANTONAMENTI IN SEDE DI RENDICONTO	
d) Equilibrio di bilancio (+)/(-)	1.106.973,23
e) Variazione accantonamenti effettuata in sede di rendiconto (+)/(-)(10)	-37.657,87
f) Equilibrio complessivo (f=d-e)	1.144.631,10

EQUILIBRI DI BILANCIO Per RENDICONTO Parte Corrente

EQUILIBRIO ECONOMICO-FINANZIARIO			COMPETENZA
A) Fondo pluriennale vincolato per spese correnti iscritto in entrata	(+)		68.053,11
AA) Recupero disavanzo di amministrazione esercizio precedente	(-)		0,00
B) Entrate titoli 1.00 - 2.00 - 3.00	(+)		3.322.506,12
<i>di cui per estinzione anticipata di prestiti</i>			0,00
C) Entrate Titolo 4.02.06 - Contributi agli investimenti direttamente destinati al rimborso dei prestiti da amministrazioni pubbliche	(+)		0,00
D) Spese Titolo 1.00 - Spese correnti	(-)		2.902.388,97
<i>- di cui spese correnti non ricorrenti finanziate con utilizzo del risultato di amministrazione</i>			0,00
D1) Fondo pluriennale vincolato di parte corrente (di spesa)	(-)		76.504,49
E) Spese Titolo 2.04 - Altri trasferimenti in conto capitale	(-)		0,00
E1) Fondo pluriennale vincolato di spesa - titolo 2.04 Altri trasferimenti in conto capitale	(-)		0,00
F1) Spese Titolo 4.00 - Quote di capitale amm.to dei mutui e prestiti obbligazionari	(-)		133.134,43
<i>di cui per estinzione anticipata di prestiti</i>			0,00
F2) Fondo anticipazioni di liquidità			0,00
G) Somma finale (G=A-AA+B+C-D-D1-E-E1-F1-F2)			278.531,34
ALTRE POSTE DIFFERENZIALI, PER ECCEZIONI PREVISTE DA NORME DI LEGGE E DAI PRINCIPI CONTABILI, CHE HANNO EFFETTO SULL'EQUILIBRIO EX ARTICOLO 162, COMMA 6, DEL TESTO UNICO DELLE LEGGI SULL'ORDINAMENTO DEGLI ENTI LOCALI			
H) Utilizzo avanzo di amministrazione per spese correnti e per rimborso prestiti	(+)		182.583,00
<i>di cui per estinzione anticipata di prestiti</i>			0,00
I) Entrate di parte capitale destinate a spese correnti in base a specifiche disposizioni di legge o dei principi contabili	(+)		0,00
<i>di cui per estinzione anticipata di prestiti</i>			0,00
L) Entrate di parte corrente destinate a spese di investimento in base a specifiche disposizioni di legge o dei principi contabili	(-)		0,00
M) Entrate da accensione di prestiti destinate a estinzione anticipata dei prestiti	(+)		0,00
O1) RISULTATO DI COMPETENZA DI PARTE CORRENTE (O1=G+H+I-L+M)			461.114,34
- Risorse accantonate di parte corrente stanziate nel bilancio dell'esercizio N	(-)		0,00
- Risorse vincolate di parte corrente nel bilancio	(-)		105.612,00
O2) EQUILIBRIO DI BILANCIO DI PARTE CORRENTE	(-)		355.502,34
- Variazione accantonamenti di parte corrente effettuata in sede di rendiconto (+)/(-)	(-)		-37.657,87
O3) EQUILIBRIO COMPLESSIVO DI PARTE CORRENTE			393.160,21

EQUILIBRI DI BILANCIO Per RENDICONTO Parte Capitale

EQUILIBRIO ECONOMICO-FINANZIARIO			COMPETENZA
P) Utilizzo avanzo di amministrazione per spese di investimento	(+)		842.720,90
Q) Fondo pluriennale vincolato per spese in conto capitale iscritto in entrata	(+)		793.656,77
R) Entrate Titoli 4.00-5.00-6.00	(+)		1.595.061,71
C) Entrate Titolo 4.02.06 - Contributi agli investimenti direttamente destinati al rimborso dei prestiti da amministrazioni pubbliche	(-)		0,00
I) Entrate di parte capitale destinate a spese correnti in base a specifiche disposizioni di legge o dei principi contabili	(-)		0,00
S1) Entrate Titolo 5.02 per Riscossioni crediti di breve termine	(-)		0,00
S2) Entrate Titolo 5.03 per Riscossioni crediti di medio-lungo termine	(-)		0,00
T) Entrate Titolo 5.04 relative a Altre entrate per riduzioni di attività finanziaria	(-)		0,00
L) Entrate di parte corrente destinate a spese di investimento in base a specifiche disposizioni di legge o dei principi contabili	(+)		0,00
M) Entrate da accensione di prestiti destinate a estinzione anticipata dei prestiti	(-)		0,00
U) Spese Titolo 2.00 - Spese in conto capitale	(-)		1.564.566,66
U1) Fondo pluriennale vincolato in c/capitale (di spesa)	(-)		915.401,83
V) Spese Titolo 3.01 per Acquisizioni di attività finanziarie	(-)		0,00
E) Spese Titolo 2.04 - Altri trasferimenti in conto capitale	(+)		0,00
E1) Fondo pluriennale vincolato di spesa - titolo 2.04 Altri trasferimenti in conto capitale	(+)		0,00
Z1) RISULTATO DI COMPETENZA IN C/CAPITALE (Z1) = P+Q+R-C-I-S1-S2-T+L-M-U-U1-U2-V+E+E1)			751.470,89
Z/1) Risorse accantonate in c/capitale stanziato nel bilancio dell'esercizio N	(-)		0,00
- Risorse vincolate in c/capitale nel bilancio	(-)		0,00
Z/2) EQUILIBRIO DI BILANCIO IN C/CAPITALE			751.470,89
- Variazione accantonamenti in c/capitale effettuata in sede di rendiconto'(+)/(-)	(-)		0,00
Z3) EQUILIBRIO COMPLESSIVO IN CAPITALE			751.470,89

EQUILIBRI DI BILANCIO Per RENDICONTO Totale

EQUILIBRIO ECONOMICO-FINANZIARIO			COMPETENZA
S1) Entrate Titolo 5.02 per Riscossione crediti di breve termine	(+)		0,00
S2) Entrate Titolo 5.03 per Riscossione crediti di medio-lungo termine	(+)		0,00
T) Entrate Titolo 5.04 relative a Altre entrate per riduzioni di attività finanziarie	(+)		0,00
X1) Spese Titolo 3.02 per Concessione crediti di breve termine	(-)		0,00
X2) Spese Titolo 3.03 per Concessione crediti di medio-lungo termine	(-)		0,00
Y) Spese Titolo 3.04 per Altre spese per incremento di attività finanziarie	(-)		0,00
W1) RISULTATO DI COMPETENZA (W/1 = O1+Z1+S1+S2+T-X1-X2-Y)			1.212.585,23
Risorse accantonate stanziare nel bilancio dell'esercizio N			0,00
Risorse vincolate nel bilancio			105.612,00
W2/EQUILIBRIO DI BILANCIO			1.106.973,23
Variatione accantonamenti effettuata in sede di rendiconto			-37.657,87
W3/EQUILIBRIO COMPLESSIVO			1.144.631,10

Saldo corrente ai fini della copertura degli investimenti pluriennali:

O1) Risultato di competenza di parte corrente		461.114,34
Utilizzo risultato di amministrazione per il finanziamento di spese correnti ricorrenti e per il rimborso dei prestiti al netto del Fondo anticipazione di liquidità (H)	(-)	182.583,00
Entrate non ricorrenti che non hanno dato copertura a impegni	(-)	0,00
- Risorse accantonate di parte corrente stanziare nel bilancio dell'esercizio N (1)	(-)	0,00
- Variazione accantonamenti di parte corrente effettuata in sede di rendiconto (+)/(-)(2)	(-)	-37.657,87
- Risorse vincolate di parte corrente nel bilancio (3)	(-)	105.612,00
Equilibrio di parte corrente ai fini della copertura degli investimenti pluriennali.		210.577,21

Per l'anno 2021 sono stati rispettati gli equilibri di bilancio: Risultato di competenza W1 non negativo (+ € 1.212.585,23) e Equilibrio complessivo W3 non negativo (+ € 1.144.631,10).

TABELLA GESTIONE RESIDUI - ANNO 2021

Gestione dei residui	Importo parziale	Importo totale
Maggiori residui attivi riaccertati (+)	571,79	
Minori residui attivi riaccertati (-)	3.578,97	
Minori residui passivi riaccertati (+)	33.977,57	
Saldo Gestione Residui		30.970,39
Riepilogo		
Saldo gestione corrente	-807,71	
Saldo gestione capitale	31.778,10	
Saldo gestione partite di giro	0,00	
Saldo totale		30.970,39

ANALISI ANZIANITA' DEI RESIDUI - Anno 2021

Residui	2016 E ANNI PRECEDENTI	2017	2018	2019	2020	2021	Totale
ATTIVI							
TITOLO I	9.263,42	0,00	0,00	0,00	0,00	21.176,80	30.440,22
di cui Tarsu/tari	9.263,42	0,00	0,00	0,00	0,00	0,00	9.263,42
di cui F.S.R o F.S.	0,00	0,00	0,00	0,00	0,00	0,00	0,00
TITOLO II	0,00	0,00	0,00	0,00	124.120,66	484.608,76	608.729,42
di cui trasf. Stato	0,00	0,00	0,00	0,00	0,00	15.554,76	15.554,76
di cui trasf. Regione	0,00	0,00	0,00	0,00	124.120,66	459.293,92	583.414,58
TITOLO III	143.513,91	0,00	188.032,11	50.722,80	106.401,33	342.101,63	830.771,78
di cui Tia	7.484,08	0,00	0,00	0,00	0,00	0,00	7.484,08
di cui Fitti Attivi	0,00	0,00	0,00	0,00	0,00	1.887,20	1.887,20
di cui sanzioni CdS	0,00	0,00	0,00	0,00	0,00	0,00	0,00
Tot. Parte corrente	152.777,33	0,00	188.032,11	50.722,80	230.521,99	847.887,19	1.469.941,42
TITOLO IV	0,00	0,00	0,00	0,00	62.654,95	613.331,38	675.986,33
di cui trasf. Stato	0,00	0,00	0,00	0,00	0,00	0,00	0,00
di cui TRASF. REG. CAP	0,00	0,00	0,00	0,00	62.654,95	576.165,60	638.820,55
Tot. Parte capitale	0,00	0,00	0,00	0,00	62.654,95	613.331,38	675.986,33
TITOLO IX	0,00	0,00	0,00	0,00	0,00	5.000,00	5.000,00
TOTALE	152.777,33	0,00	188.032,11	50.722,80	293.176,94	1.466.218,57	2.150.927,75
PASSIVI							
TITOLO I	0,00	0,00	0,00	1.949,84	3.087,37	149.486,74	154.523,95
TITOLO II	0,00	31.476,56	0,00	0,00	44.121,46	89.548,69	165.146,71
TITOLO VII	14.543,29	11.001,26	28.971,55	1.786,19	4.403,80	1.240,61	61.946,70
TOTALE	14.543,29	42.477,82	28.971,55	3.736,03	51.612,63	240.276,04	381.617,36

RESIDUI ATTIVI 2016 e anni precedenti:

Titolo 1°: Trattasi di Tassa Rifiuti solidi urbani tempestivamente iscritta a Ruolo (Equitalia – Trentino riscossioni). La consistenza del residuo iniziale ammontava ad € 13.372,25; durante l'esercizio 2021 sono state registrate riscossioni per € 4.108,83 e nel corso del 2021, ai sensi dell'art. 4 comma 1 del D.L. 23 ottobre 2018 n. 119, sono stati stralciati debiti fino a mille euro affidati agli agenti contabili della riscossione per complessivi € - 0,00.

Titolo 3°: Trattasi per l'importo di € 136.029,83 di Proventi per la gestione del servizio idrico integrato (acquedotto, fognatura e depurazione). Per gli stessi sussiste la relativa fondatezza del credito e per i quali il Comune si è prontamente attivato alla relativa iscrizione a Ruolo affidandone la riscossione coattiva agli Agenti della riscossione (Equitalia – Trentino riscossioni). La rimanente quota di € 7.484,08 è riferita a T.I.A. per la quale il Comune si è prontamente attivato alla relativa iscrizione a Ruolo.

RESIDUI PASSIVI 2016 e anni precedenti:

Titolo 7°: Trattasi di Spese per "Restituzione di depositi cauzionali" mantenuti a garanzia del rispetto del pagamento dei canoni di locazioni attive ed altre concessioni.

Andamento della gestione dei residui per il rendiconto 2021

Residui Attivi

Gestione	Residui iniziali (A)	Residui riscossi (B)	Magg./Min. residui reimp. (C)	Residui da riportare (D)	Percentuale di riporto (E=D/A)	Residui di competenza (F)	Totale Residui da riaccertare (D+F)
TIT. 1 - ENTRATE CORRENTI DI NATURA TRIBUTARIA, CONTRIBUTIVA E	35.640,76	26.377,34	0,00	9.263,42	25,99	21.176,80	30.440,22
TIT. 2 - TRASFERIMENTI CORRENTI	641.117,36	517.568,13	571,43	124.120,66	19,36	484.608,76	608.729,42
TIT. 3 - ENTRATE EXTRATRIBUTARIE	982.209,13	489.960,37	-3.578,61	488.670,15	49,75	342.101,63	830.771,78
GEST. CORRENTE	1.658.967,25	1.033.905,84	-3.007,18	622.054,23	37,50	847.887,19	1.469.941,42
TIT. 4 - ENTRATE IN CONTO CAPITALE	486.245,07	423.590,12	0,00	62.654,95	12,89	613.331,38	675.986,33
TIT. 5 - ENTRATE DA RIDUZIONE DI ATTIVITA' FINANZIARIE	0,00	0,00	0,00	0,00	0,00	0,00	0,00
TIT. 6 - ACCENSIONE PRESTITI	0,00	0,00	0,00	0,00	0,00	0,00	0,00
GEST. CAPITALE	486.245,07	423.590,12	0,00	62.654,95	12,89	613.331,38	675.986,33
TIT. 7 - ANTICIPAZIONI DA ISTITUTO TESORIERE/CASSIERE	0,00	0,00	0,00	0,00	0,00	0,00	0,00
TIT. 9 - ENTRATE PER CONTO TERZI E PARTITE DI GIRO	450,00	450,00	0,00	0,00	0,00	5.000,00	5.000,00
TOTALE	2.145.662,32	1.457.945,96	-3.007,18	684.709,18	31,91	1.466.218,57	2.150.927,75

Residui Passivi

Gestione	Residui iniziali (A)	Residui pagati (B)	Magg./Min. residui riacc. (C)	Residui da riportare (D)	Percentuale di riporto (E=D/A)	Residui di competenza (F)	Totale Residui da reimpegnare (D+F)
TIT. 1 - SPESE CORRENTI	230.952,12	223.715,44	-2.199,47	5.037,21	2,18	149.486,74	154.523,95
TIT. 2 - SPESE IN CONTO CAPITALE	515.168,46	407.792,34	-31.778,10	75.598,02	14,67	89.548,69	165.146,71
TIT. 3 - INCREMENTO DI ATTIVITA'	0,00	0,00	0,00	0,00	0,00	0,00	0,00
TIT. 4 - RIMBORSO DI PRESTITI	0,00	0,00	0,00	0,00	0,00	0,00	0,00
TIT. 5 - CHIUSURA DI ANTICIPAZIONI RICEVUTE DA ISTITUTO	0,00	0,00	0,00	0,00	0,00	0,00	0,00
TIT. 7 - SPESE PER CONTO TERZI E PARTITE DI GIRO	62.114,69	1.408,60	0,00	60.706,09	97,73	1.240,61	61.946,70
TOTALE	808.235,27	632.916,38	-33.977,57	141.341,32	17,49	240.276,04	381.617,36

Dimostrazione Risultato di amministrazione 2021

Descrizione	Segno	Importo
Risultato della gestione di competenza	+	1.212.585,23
Risultato della gestione residui	+	30.970,39
Avanzo Esercizio Precedente	+	1.291.221,54
Avanzo Esercizio Precedente applicato	-	1.025.303,90
Risultato di amministrazione 2021	=	1.509.473,26

PROSPETTO DIMOSTRATIVO DEL RISULTATO DI AMMINISTRAZIONE

Risultato di Amministrazione

		GESTIONE		
		Residui	Competenza	TOTALE
Fondo cassa al 1° Gennaio				815.504,37
RISCOSSIONI	(+)	1.457.945,96	4.214.489,23	5.672.435,19
PAGAMENTI	(-)	632.916,38	5.122.953,99	5.755.870,37
SALDO DI CASSA AL 31 DICEMBRE	(=)			732.069,19
PAGAMENTI per azioni esecutive non regolarizzate al 31 dicembre	(-)			0,00
FONDO DI CASSA AL 31 DICEMBRE	(=)			732.069,19
RESIDUI ATTIVI	(+)	684.709,18	1.466.218,57	2.150.927,75
<i>di cui derivanti da accertamenti di tributi effettuati sulla base della stima del dipartimento delle finanze</i>		0,00	0,00	0,00
RESIDUI PASSIVI	(-)	141.341,32	240.276,04	381.617,36
FONDO PLURIENNALE VINCOLATO PER SPESE CORRENTI	(-)			76.504,49
FONDO PLURIENNALE VINCOLATO PER SPESE IN CONTO CAPITALE	(-)			915.401,83
RISULTATO DI AMMINISTRAZIONE AL 31 DICEMBRE 2021(A) (2)	(=)			1.509.473,26

PROSPETTO DIMOSTRATIVO DEL RISULTATO DI AMMINISTRAZIONE

Parte Accantonata

	GESTIONE	
		TOTALE
Parte accantonata		193.949,91
Fondo crediti di dubbia esigibilità		0,00
Fondo anticipazioni liquidità		0,00
Fondo perdite società partecipate		0,00
Fondo contezioso		0,00
Altri accantonamenti		0,00
Totale parte accantonata (B)		193.949,91

Nella parte "Accantonata" del Risultato di amministrazione è compresa esclusivamente la quota riguardante il Fondo crediti di dubbia esigibilità;

PROSPETTO DIMOSTRATIVO DEL RISULTATO DI AMMINISTRAZIONE

Parte Vincolata

	GESTIONE	
		TOTALE
Parte vincolata		90.190,00
Vincoli derivanti dalla legge		23.017,32
Vincoli derivanti da Trasferimenti		0,00
Vincoli derivanti da finanziamenti		0,00
Vincoli formalmente attribuiti dall'ente		0,00
Altri vincoli		0,00
Totale parte vincolata (C)		113.207,32

Nella parte "Vincolata" del Risultato di amministrazione, sono compresi:

nella parte "Vincoli derivanti da legge", sono compresi i vincoli derivanti dai trasferimenti ricevuti per l'emergenza sanitaria da Covid-19:

- "Fondo funzioni fondamentali ex art. 106 del D.L. 34/2020":
 - Risorse vincolate nel risultato di amministrazione al 1.1.2021 € 153.819,00
 - Risorse vincolate applicate al bilancio del 2021 € 153.819,00
 - Entrate vincolate accertate nel 2021 € 126.185,00
 - Impegni esercizio 2021 finanziati da entrate vincolate accertate nell'esercizio 2021 o da quota vincolate del risultato di amministrazione € 201.257,00
 - Risorse vincolate nel bilancio al 31.12.2021 € 78.747,00
 - Risorse vincolate nel risultato di amministrazione al 31.12.2021 € 78.747,00.
- "Trasferimenti compensativi TOSAP/COSAP – Anno 2020":
 - Risorse vincolate nel risultato di amministrazione al 1.1.2021 € 5.380,00
 - Risorse vincolate applicate al bilancio del 2021 € 5.380,00
 - Entrate vincolate accertate nel 2021 € 0,00
 - Impegni esercizio 2021 finanziati da entrate vincolate accertate nell'esercizio 2021 o da quota vincolate del risultato di amministrazione € 0,00
 - Risorse vincolate nel bilancio al 31.12.2021 € 5.380,00
 - Risorse vincolate nel risultato di amministrazione al 31.12.2021 € 5.380,00.

- “Trasferimenti compensativi Canone Unico Patrimoniale – D.L. 137 commi 2 e 3 – Anno 2021”:
 - Risorse vincolate nel risultato di amministrazione al 1.1.2021 € 0,00
 - Risorse vincolate applicate al bilancio del 2021 € 0,00
 - Entrate vincolate accertate nel 2021 € 23.728,00
 - Impegni esercizio 2021 finanziati da entrate vincolate accertate nell'esercizio 2021 o da quota vincolate del risultato di amministrazione € 17.665,00
 - Risorse vincolate nel bilancio al 31.12.2021 € 6.063,00
 - Risorse vincolate nel risultato di amministrazione al 31.12.2021 € 6.063,00.

Totale Risorse vincolate derivanti da legge nel risultato di amministrazione al 31.12.2021 € 90.190,00.

nella parte “Vincoli derivanti da trasferimenti”, sono compresi i vincoli derivanti dai trasferimenti ricevuti per l'emergenza sanitaria da Covid-19:

- “Trasferimento per prestazione lavoro straordinario personale della Polizia locale - 2020”:
 - Risorse vincolate nel risultato di amministrazione al 1.1.2021 € 251,00
 - Risorse vincolate applicate al bilancio del 2021 € 251,00
 - Entrate vincolate accertate nel 2021 € 0,00
 - Impegni esercizio 2021 finanziati da entrate vincolate accertate nell'esercizio 2021 o da quota vincolate del risultato di amministrazione € 251,00
 - Risorse vincolate nel bilancio al 31.12.2021 € 0,00
 - Risorse vincolate nel risultato di amministrazione al 31.12.2021 € 0,00.
- “Trasferimento per Fondo sostegno attività economiche - 2020”:
 - Risorse vincolate nel risultato di amministrazione al 1.1.2021 € 23.133,00
 - Risorse vincolate applicate al bilancio del 2021 € 23.133,00
 - Entrate vincolate accertate nel 2021 € 0,00
 - Impegni esercizio 2021 finanziati da entrate vincolate accertate nell'esercizio 2021 o da quota vincolate del risultato di amministrazione € 23.133,00
 - Risorse vincolate nel bilancio al 31.12.2021 € 0,00
 - Risorse vincolate nel risultato di amministrazione al 31.12.2021 € 0,00.
- “Trasferimento per Fondo sostegno attività economiche - 2021”:
 - Risorse vincolate nel risultato di amministrazione al 1.1.2021 € 0,00
 - Risorse vincolate applicate al bilancio del 2021 € 0,00
 - Entrate vincolate accertate nel 2021 € 15.422,00
 - Impegni esercizio 2021 finanziati da entrate vincolate accertate nell'esercizio 2021 o da quota vincolate del risultato di amministrazione € 0,00
 - Risorse vincolate nel bilancio al 31.12.2021 € 15.422,00
 - Risorse vincolate nel risultato di amministrazione al 31.12.2021 € 15.422,00.
- “Trasferimento per TARI D.L. 73/2021 Art. 6 - 2021”:
 - Risorse vincolate nel risultato di amministrazione al 1.1.2021 € 0,00
 - Risorse vincolate applicate al bilancio del 2021 € 0,00
 - Entrate vincolate accertate nel 2021 € 3.616,00
 - Impegni esercizio 2021 finanziati da entrate vincolate accertate nell'esercizio 2021 o da quota vincolate del risultato di amministrazione € 3.616,00
 - Risorse vincolate nel bilancio al 31.12.2021 € 0,00
 - Risorse vincolate nel risultato di amministrazione al 31.12.2021 € 0,00.

Nella parte “vincoli da trasferimenti” sono compresi altresì:

- “Contributi P.A.T. – Fondo Paesaggio rurale montano”:
 - Risorse vincolate nel risultato di amministrazione al 1.1.2021 € 38.708,96
 - Risorse vincolate applicate al bilancio del 2021 € 31.113,64
 - Entrate vincolate accertate nel 2021 € 0,00
 - Impegni esercizio 2021 finanziati da entrate vincolate accertate nell'esercizio 2021 o da quota vincolate del risultato di amministrazione € 31.113,64
 - Risorse vincolate nel bilancio al 31.12.2021 € 0,00
 - Risorse vincolate nel risultato di amministrazione al 31.12.2021 € 7.595,32.

Totale Risorse vincolate derivanti da trasferimenti nel risultato di amministrazione al 31.12.2021 € 23.017,32.

Totale Risorse vincolate nel risultato di amministrazione al 31.12.2021 € 113.207,32.

Con riferimento alle risorse di cui all'articolo 106 del decreto-legge 19 maggio 2020, n. 34, convertito, con modificazioni, dalla legge 17 luglio 2020, n. 77 e s.m. ed ai Ristori specifici di entrata e di spesa, si riportano, nelle tabelle seguenti, i dati della certificazione che si andrà a trasmettere entro il 31 maggio 2022 al Ministero dell'economia e delle finanze - Dipartimento della Ragioneria generale dello Stato utilizzando il sistema web appositamente previsto per il pareggio di bilancio.

Comune di MEZZANA

(dati in euro)

Sezione 1 - Entrate													
Fonte	Codice III Livello	Codice IV o V Livello	Descrizione Entrata	Accertamenti 2021 (a)	Accertamenti di natura straordinaria/Rettifiche 2021 (a1)	Accertamenti 2019 (b)	Accertamenti di natura straordinaria/Rettifiche 2019 (b1)	Differenza (c)	Politica autonoma (aumenti aliquote e/o tariffe 2021 rispetto al 2019) (d)	Politica autonoma (riduzioni aliquote e/o tariffe 2021 rispetto al 2019) (e)	Politica autonoma (agevolazioni COVID-19 - 2021) (f)	Perdite massime agevolazioni COVID-19 riconoscibile (g)	Variazioni entrate (h)
	E.1.01.01.00.000		Imposte, tasse e proventi assimilati										-140.967
F24	di cui		Imposta municipale propria e Tributo per i servizi indivisibili (TASI) - IMI e IMIS	1.193.537		1.348.250		-154.713	0	21.743		26.965	-132.970
F24	di cui		Addizionale comunale IRPEF	0		0		0	0	0			0
ACI	di cui		Imposta di iscrizione al pubblico registro automobilistico (PRA)	0		0		0					0
F24	di cui		Imposta sulle assicurazioni RC auto	0		0		0					0
BDAP - DCA	di cui	E.1.01.01.41.000	Imposta di soggiorno	0		0		0	0	0		0	0
BDAP - DCA	di cui	E.1.01.01.49.000	Tasse sulle concessioni comunali	0		0		0	0	0		0	0
BDAP - DCA	di cui	E.1.01.01.52.000	Tassa occupazione spazi e aree pubbliche	0		0		0	0	0		0	0
BDAP - DCA	di cui	E.1.01.01.53.000	Imposta comunale sulla pubblicità e diritto sulle pubbliche affissioni	0		8.000		-8.000	0	0		1.600	-8.000
BDAP - DCA	di cui	E.1.01.01.60.000	Tributo per l'esercizio delle funzioni di tutela, protezione e igiene dell'ambiente										
BDAP - DCA	di cui	Diversi	Altro	1.005		1.002		3	0	0			3
BDAP - DCA	E.3.01.01.00.000		Vendita di beni	591.305		684.856		-93.551	0	0			-93.551
BDAP - DCA	E.3.01.02.00.000		Entrate dalla vendita e dall'erogazione di servizi (non include codice E.3.01.02.01.021-Tariffa smaltimento rifiuti solidi urbani)	123.144		118.117		5.027	0	0			5.027
	E.3.01.03.00.000		Proventi derivanti dalla gestione dei beni										-9.285
BDAP - DCA	di cui	E.3.01.03.01.001	Diritti reali di godimento	0		0		0	0	0			0
BDAP - DCA	di cui	E.3.01.03.01.002	Canone occupazione spazi e aree pubbliche	21.126		39.119		-17.993	0	328		23.728	-17.665
BDAP - DCA	di cui	E.3.01.03.01.003	Proventi da concessioni su beni	98.123		91.522		6.601	0	0		18.304	6.601
BDAP - DCA	di cui	E.3.01.03.02.000	Fitti, noleggi e locazioni	46.212		47.161	2.728	1.779	0	0		9.432	1.779
BDAP - DCA	E.3.02.01.00.000		Entrate da amministrazioni pubbliche derivanti dall'attività di controllo e repressione delle irregolarità e degli illeciti	0		0		0	0	0			0
BDAP - DCA	E.3.02.02.00.000		Entrate da famiglie derivanti dall'attività di controllo e repressione delle irregolarità e degli illeciti	1.963		2.933		-970	0	0			-970
BDAP - DCA	E.3.02.03.00.000		Entrate da Imprese derivanti dall'attività di controllo e repressione delle irregolarità e degli illeciti	709		3.424	2.379	-336	0	0			-336

BDAP - DCA	E.3.02 .04.00. 000		Entrate da Istituzioni Sociali Private derivanti dall'attività di controllo e repressione delle irregolarità e degli illeciti	0		0		0	0	0		0
BDAP - DCA	E.3.04 .02.00. 000		Entrate derivanti dalla distribuzione di dividendi	72		0		72	0	0		72
BDAP - DCA	E.3.04 .03.00. 000		Entrate derivanti dalla distribuzione di utili e avanzi	0		0		0	0	0		0
BDAP - DCA	E.3.05 .99.00. 000		Altre entrate correnti n.a.c.	41.072		69.583		-28.511	0	0		-28.511
BDAP - DCA	di cui	E.3.05 .99.99. 000	Altre entrate correnti n.a.c.	38.823		68.125		-29.302	0			-29.302
BDAP - DCA	E.4.05 .01.00. 000		Permessi di costruire	124.911		87.209		37.702	0	0		37.702
ENTE	di cui		Quota destinata agli equilibri di parte corrente						0			
Totale minori/maggiori entrate derivanti da COVID-19 (A)												-269.312
Ristori specifici entrata (B)												23.728
Totale minori/maggiori entrate derivanti da COVID-19 al netto dei ristori (C)												-245.584

Sezione 2 - Spese												
Fonte	Codic e III Livell o	Codic e IV Livell o	Descrizione Spesa	Impeg ni/Sta nziam enti 2021 (a)	Impeg ni/Sta nziam enti 2019 (b)	Differ enza (c)					Minori spese 2021 "COVID-19" (d)	Maggiori spese 2021 "COVID-19" (e)
BDAP - DCA	U.1.01 .01.00. 000		Retribuzioni lorde	720.160	620.833	99.327						251
BDAP - DCA	U.1.01 .02.00. 000		Contributi sociali a carico dell'ente	231.769	204.748	27.021						
BDAP - DCA	U.1.02 .01.00. 000		Imposte, tasse e proventi assimilati a carico dell'ente	68.887	62.427	6.460						
BDAP - DCA	U.1.03 .01.00. 000		Acquisto di beni	194.562	214.680	-20.118						
BDAP - DCA	U.1.03 .02.00. 000		Acquisto di servizi	1.063.43 0	910.340	153.090						10.965
BDAP - DCA	di cui	U.1.03 .02.05. 000	Utenze e canoni	344.691	381.672	-36.981						
BDAP - DCA	di cui	U.1.03 .02.09. 000	Manutenzione ordinaria e riparazioni	91.668	92.773	-1.105						
BDAP - DCA	di cui	U.1.03 .02.15. 000	Contratti di servizio pubblico	298.994	87.821	211.173						
BDAP - DCA	di cui	Divers i	Altro	328.077	348.074	-19.997						10.965
BDAP - DCA	U.1.04 .01.01. 000		Trasferimenti correnti a Amministrazioni Centrali	0	0	0						
BDAP - DCA	U.1.04 .01.02. 000		Trasferimenti correnti a Amministrazioni Locali	73.465	130.196	-56.731						
BDAP - DCA	U.1.04 .02.00. 000		Trasferimenti correnti a Famiglie	1.098	0	1.098						
BDAP - DCA	U.1.04 .03.00. 000		Trasferimenti correnti a Imprese	26.749	128.878	-102.129				92.344		19.038
BDAP - DCA	U.1.04 .04.00. 000		Trasferimenti correnti a Istituzioni Sociali Private	82.786	62.767	20.019						
BDAP - DCA	U.1.09 .02.01. 000		Rimborsi di imposte e tasse di natura corrente	0	0	0						
BDAP - DCA	U.1.09 .99.00. 000		Altri Rimborsi di parte corrente di somme non dovute o incassate in eccesso	318.377	209.260	109.117						9.836

[illegible]

PROSPETTO DIMOSTRATIVO DEL RISULTATO DI AMMINISTRAZIONE

Parte Investimenti

	GESTIONE	
		TOTALE
Parte destinata agli investimenti	Totale parte destinata agli investimenti (D)	215.959,37

PROSPETTO DIMOSTRATIVO DEL RISULTATO DI AMMINISTRAZIONE

Parte Disponibile

	GESTIONE	
		TOTALE
	E) Totale parte disponibile (E=A-B-C-D)	986.356,16

FONDO CREDITI DI DUBBIA ESIGIBILITA'

Secondo quanto previsto dal Principio Contabile applicato concernente la contabilità finanziaria (Allegato 4/2 al D.LGS. 118/2011), in sede di rendiconto è verificata la congruità del Fondo crediti di dubbia esigibilità (FCDE) complessivamente accantonato nell'avanzo. L'importo complessivo del fondo considerato congruo è calcolato, in base al medesimo principio contabile, applicando all'ammontare dei residui attivi relativi alle entrate ritenute di dubbia e difficile esazione la % media degli accertamenti non riscossi negli ultimi cinque esercizi.

Fondo crediti di dubbia esigibilità al 31.12.2021 € 193.949,91 (vedi prospetto A1).

Il fondo crediti di dubbia esigibilità accantonato nel rendiconto 2021 è stato calcolato con il metodo "ordinario" e la modalità di calcolo utilizzata per determinare il fondo è stata quella della "media semplice" sui totali che garantisce l'accantonamento più congruo rispetto alle restanti modalità di calcolo previste dalla normativa. Non è stato applicato abbattimento percentuale.

Il fondo crediti di dubbia esigibilità (risorse accantonate al 1.1.2021) come risultante dal Rendiconto 2020 ammontava ad € 231.607,78.

Elenco Atti Variazione per applicazione avanzo - Anno 2021

ATTO	DATA ATTO	CAP.	ART.	DESCRIZIONE	IMPORTO	OGGETTO
CC024	11/06/2021	0	1	AVANZO DI AMMINISTRAZIONE - PARTE DESTINATA AGLI INVESTIMENTI	86.976,03	
CC024	11/06/2021	0	2	AVANZO DI AMMINISTRAZIONE - PARTE DISPONIBILE	454.631,23	
CC024	11/06/2021	0	3	AVANZO DI AMMINISTRAZIONE - PARTE VINCOLATA	69.713,64	
CC030	06/08/2021	0	2	AVANZO DI AMMINISTRAZIONE - PARTE DISPONIBILE	114.100,00	
CC036	30/11/2021	0	2	AVANZO DI AMMINISTRAZIONE - PARTE DISPONIBILE	121.200,00	
CC036	30/11/2021	0	3	AVANZO DI AMMINISTRAZIONE - PARTE VINCOLATA	143.983,00	
GC097	09/11/2021	0	2	AVANZO DI AMMINISTRAZIONE - PARTE DISPONIBILE	34.700,00	
TOTALE					1.025.303,90	

COMUNE DI MEZZANA PROVINCIA DI TRENTO
COMPOSIZIONE DELL'ACCANTONAMENTO AL FONDO CREDITI DI DUBBIA ESIGIBILITA' E AL FONDO SVALUTAZIONE CREDITI
ESERCIZIO 2021

TIPOLOGIA	DENOMINAZIONE	RESIDUI ATTIVI FORMATISI NELL'ESERCIZIO CUI SI RIFERISCE IL RENDICONTO (a)	RESIDUI ATTIVI DEGLI ESERCIZI PRECEDENTI (b)	TOTALE RESIDUI ATTIVI (c) = (a) + (b)	IMPORTO MINIMO DEL FONDO (d)	FONDO CREDITI DI DUBBIA ESIGIBILITA' (e)	% di accantonamento al fondo crediti di dubbia esigibilità (f) = (e) / (c)
	ENTRATE CORRENTI DI NATURA TRIBUTARIA, CONTRIBUTIVA E PEREQUATIVA						
1010100	Tipologia 101: Imposte, tasse e proventi assimilati	21.176,80	9.263,42	30.440,22	0,00	0,00	0,00
	di cui accertati per cassa sulla base del principio contabile 3.7	0,00	0,00	0,00	0,00	0,00	0,00
	Tipologia 101: Imposte, tasse e proventi assimilati non accertati per cassa	21.176,80	9.263,42	30.440,22	0,00	0,00	0,00
1010200	Tipologia 102: Tributi destinati al finanziamento della sanità (solo per le Regioni)	0,00	0,00	0,00	0,00	0,00	0,00
	di cui accertati per cassa sulla base del principio contabile 3.7	0,00	0,00	0,00	0,00	0,00	0,00
	Tipologia 102: Tributi destinati al finanziamento della sanità non accertati per cassa	0,00	0,00	0,00	0,00	0,00	0,00
1010300	Tipologia 103: Tributi devoluti e regolati alle autonomie speciali (solo per le Regioni)	0,00	0,00	0,00	0,00	0,00	0,00
	di cui accertati per cassa sulla base del principio contabile 3.7	0,00	0,00	0,00	0,00	0,00	0,00
	Tipologia 103: Tributi devoluti e regolati alle autonomie speciali non accertati per cassa	0,00	0,00	0,00	0,00	0,00	0,00
1010400	Tipologia 104: Compartecipazioni di tributi	0,00	0,00	0,00	0,00	0,00	0,00
1030100	Tipologia 301: Fondi perequativi da Amministrazioni Centrali	0,00	0,00	0,00	0,00	0,00	0,00
1030200	Tipologia 302: Fondi perequativi dalla Regione o Provincia autonoma (solo per gli Enti locali)	0,00	0,00	0,00	0,00	0,00	0,00
1000000	TOTALE TITOLO 1	21.176,80	9.263,42	30.440,22	0,00	0,00	0,00
	TRASFERIMENTI CORRENTI						
2010100	Tipologia 101: Trasferimenti correnti da Amministrazioni pubbliche	484.608,76	124.120,66	608.729,42	0,00	0,00	0,00
2010200	Tipologia 102: Trasferimenti correnti da Famiglie	0,00	0,00	0,00	0,00	0,00	0,00
2010300	Tipologia 103: Trasferimenti correnti da Imprese	0,00	0,00	0,00	0,00	0,00	0,00
2010400	Tipologia 104: Trasferimenti correnti da Istituzioni Sociali Private	0,00	0,00	0,00	0,00	0,00	0,00
2010500	Tipologia 105: Trasferimenti correnti dall'Unione Europea e dal Resto del Mondo	0,00	0,00	0,00	0,00	0,00	0,00
	Trasferimenti correnti dall'Unione Europea	0,00	0,00	0,00	0,00	0,00	0,00
	Trasferimenti correnti dal Resto del Mondo	0,00	0,00	0,00	0,00	0,00	0,00
2000000	TOTALE TITOLO 2	484.608,76	124.120,66	608.729,42	0,00	0,00	0,00
	ENTRATE EXTRATRIBUTARIE						
3010000	Tipologia 100: Vendita di beni e servizi e proventi derivanti dalla gestione dei beni	341.948,68	488.670,15	830.618,83	193.949,91	193.949,91	0,23
3020000	Tipologia 200: Proventi derivanti dall'attività di controllo e repressione delle irregolarità e degli illeciti	0,00	0,00	0,00	0,00	0,00	0,00
3030000	Tipologia 300: Interessi attivi	152,95	0,00	152,95	0,00	0,00	0,00
3040000	Tipologia 400: Altre entrate da redditi da capitale	0,00	0,00	0,00	0,00	0,00	0,00
3050000	Tipologia 500: Rimborsi e altre entrate correnti	0,00	0,00	0,00	0,00	0,00	0,00
3000000	TOTALE TITOLO 3	342.101,63	488.670,15	830.771,78	193.949,91	193.949,91	0,23
	ENTRATE IN CONTO CAPITALE						
4010000	Tipologia 100: Tributi in conto capitale	0,00	0,00	0,00	0,00	0,00	0,00
4020000	Tipologia 200: Contributi agli Investimenti	613.331,38	62.654,95	675.986,33	0,00	0,00	0,00
	Contributi agli investimenti da amministrazioni pubbliche	578.331,38	62.654,95	640.986,33	0,00	0,00	0,00
	Contributi agli investimenti da UE	0,00	0,00	0,00	0,00	0,00	0,00
	Tipologia 200: Contributi agli investimenti al netto dei contributi da PA e da UE	35.000,00	0,00	35.000,00	0,00	0,00	0,00
4030000	Tipologia 300: Altri trasferimenti in conto capitale	0,00	0,00	0,00	0,00	0,00	0,00
	Altri trasferimenti in conto capitale da amministrazioni pubbliche	0,00	0,00	0,00	0,00	0,00	0,00
	Altri trasferimenti in conto capitale da UE	0,00	0,00	0,00	0,00	0,00	0,00
	Tipologia 300: Altri trasferimenti in conto capitale al netto dei trasferimenti da PA e da UE	0,00	0,00	0,00	0,00	0,00	0,00
4040000	Tipologia 400: Entrate da alienazione di beni materiali e immateriali	0,00	0,00	0,00	0,00	0,00	0,00
4050000	Tipologia 500: Altre entrate in conto capitale	0,00	0,00	0,00	0,00	0,00	0,00
4000000	TOTALE TITOLO 4	613.331,38	62.654,95	675.986,33	0,00	0,00	0,00
	ENTRATE DA RIDUZIONE DI ATTIVITA' FINANZIARIE						
5010000	Tipologia 100: Alienazione di attività finanziarie	0,00	0,00	0,00	0,00	0,00	0,00
5020000	Tipologia 200: Riscossione crediti di breve termine	0,00	0,00	0,00	0,00	0,00	0,00
5030000	Tipologia 300: Riscossione crediti di medio-lungo termine	0,00	0,00	0,00	0,00	0,00	0,00
5040000	Tipologia 400: Altre entrate per riduzione di attività finanziarie	0,00	0,00	0,00	0,00	0,00	0,00
5000000	TOTALE TITOLO 5	0,00	0,00	0,00	0,00	0,00	0,00
	TOTALE GENERALE	1.461.218,57	684.709,18	2.145.927,75	193.949,91	193.949,91	0,09
	DI CUI FONDO CREDITI DI DUBBIA ESIGIBILITA' IN C/CAPITALE	613.331,38	62.654,95	675.986,33	0,00	0,00	0,00

	DI CUI FONDO CREDITI DI DUBBIA ESIGIBILITA' DI PARTE CORRENTE (n)	847.887,19	622.054,23	1.469.941,42	193.949,91	193.949,91	0,13
--	---	------------	------------	--------------	------------	------------	------

	TOTALE CREDITI	FONDO SVALUTAZIONE CREDITI
CONFRONTO FONDO CREDITI DI DUBBIA ESIGIBILITA' - FONDO SVALUTAZIONE CREDITI		
RESIDUI ATTIVI NEL CONTO DEL BILANCIO TITOLI DA 1 A 5	2.145.927,75	193.949,91
CREDITI STRALCIATI DAL CONTO DEL BILANCIO	0,00	0,00
ACCERTAMENTI IMPUTATI AGLI ESERCIZI SUCCESSIVI A QUELLO CUI IL RENDICONTO SI RIFERISCE (m)	0,00	0,00
TOTALE	2.145.927,75	193.949,91

* Il fondo crediti di dubbia esigibilità è un accantonamento del risultato di amministrazione. Non richiedono l'accantonamento a tale fondo: a) i trasferimenti da altre Amministrazioni pubbliche e dall'Unione europea; b) i crediti assistiti da fidejussione; c) le entrate tributarie che, sulla base dei nuovi principi contabili, sono accertate per cassa.

(e) Gli importi della colonna (e) non devono essere inferiori a quelli della colonna (d); se sono superiori le motivazioni della differenza sono indicate nella relazione al rendiconto. Il totale generale della colonna (f) corrisponde all'importo del fondo crediti di dubbia esigibilità accantonato nel risultato di amministrazione.

(g) Indicare il totale generale della colonna c).

(h) Indicare il totale generale della colonna e)

(i) Indicare l'importo complessivo dei crediti stralciati dal conto del bilancio nell'esercizio in corso e negli esercizi precedenti.

(l) corrisponde all'importo della cella (i)

(m) trattasi solo degli accertamenti pluriennali di entrate riguardanti il titolo 5 e gli accertamenti pluriennali derivanti dalla rateizzazione delle entrate dei titoli 1 e 3.

(n) comprende anche l'accantonamento riguardante i crediti del titolo 5

Applicazione dell'avanzo nel 2021	Avanzo vincolato	Avanzo per spese in c/capitale	Fondo svalutazione crediti *	Avanzo non vincolato	Totale
Spesa corrente	182.583,00			0,00	182.583,00
Spesa corrente a carattere non ripetitivo				0,00	0,00
Debiti fuori bilancio				0,00	0,00
Estinzione anticipata di prestiti				0,00	0,00
Spesa in c/capitale	31.113,64	18.781,67		792.825,59	842.720,90
altro			0,00	0,00	0,00
Totale avanzo utilizzato	213.696,64	18.781,67	0,00	792.825,59	1.025.303,90

PROSPETTO DIMOSTRATIVO DEL RISULTATO DI AMMINISTRAZIONE

Fondo Cassa

		GESTIONE		
		Residui	Competenza	TOTALE
Fondo cassa al 1° Gennaio				815.504,37
RISCOSSIONI	(+)	1.457.945,96	4.214.489,23	5.672.435,19
PAGAMENTI	(-)	632.916,38	5.122.953,99	5.755.870,37
SALDO DI CASSA AL 31 DICEMBRE	(=)			732.069,19
PAGAMENTI per azioni esecutive non regolarizzate al 31 dicembre	(-)			0,00
FONDO DI CASSA AL 31 DICEMBRE	(=)			732.069,19

FLUSSI DI CASSA			
RISCOSSIONI E PAGAMENTI			
	COMPETENZE	RESIDUI	TOTALE
FONDO DI CASSA INIZIALE	0,00	0,00	815.504,37
Entrate titolo I	1.402.637,39	26.377,34	1.429.014,73
Entrate titolo II	483.120,96	517.568,13	1.000.689,09
Entrate titolo III	588.860,58	489.960,37	1.078.820,95
Totale titoli I, II, III (A)	2.474.618,93	1.033.905,84	3.508.524,77
Spese titolo I (B)	2.752.902,23	223.715,44	2.976.617,67
Rimborso prestiti (C) IV	133.134,43	0,00	133.134,43
Differenza di parte corrente (D=A-B-C)	-411.417,73	810.190,40	398.772,67
Entrate titolo IV	981.730,33	423.590,12	1.405.320,45
Entrate titolo V	0,00	0,00	0,00
Entrate titolo VI	0,00	0,00	0,00
Totale titoli IV, V, VI (E)	981.730,33	423.590,12	1.405.320,45
Spese titolo II (F)	1.475.017,97	407.792,34	1.882.810,31
Spese titolo III (G)	0,00	0,00	0,00
Differenza di parte capitale (H=E-F-G)	-493.287,64	15.797,78	-477.489,86
Entrate titolo IX	758.139,97	450,00	758.589,97
Spese titolo VII	761.899,36	1.408,60	763.307,96
Fondo di cassa finale	0,00	0,00	732.069,19

TREND FONDO DI CASSA E ANTICIPAZIONI UTILIZZATE

SITUAZIONE DI CASSA			
Cassa Vincolata	0,00	0,00	0,00
	2019	2020	2021
Disponibilità	594.112,73	815.504,37	732.069,19
Anticipazioni	0,00	0,00	0,00
Anticipazione liquidità Cassa DD.PP.	0,00	0,00	0,00

ANALISI ENTRATE E SPESE

L'analisi delle entrate e delle spese di seguito effettuata considera i risultati della gestione finanziaria 2021, in termini di impegni e accertamenti, raffrontandoli con i dati del rendiconto 2020 e con i dati delle previsioni iniziali del bilancio 2020, allo scopo di rilevare gli scostamenti registrati in valore assoluto.

ANALISI ENTRATE CORRENTI

Le entrate correnti sono rappresentate nei primi tre titoli di entrata.

Di seguito verranno analizzate per titoli e con un dettaglio particolare per le entrate derivanti da recupero evasione tributaria, da sanzioni derivanti dalla violazione al codice della strada e da quelle derivanti dalla gestione dei servizi a domanda individuale.

Analisi entrate correnti - Titolo 1 Entrate Tributarie - Anno 2021

Tit.	Tipologia	Cat.	Descrizione	Previsioni iniziali (A)	Previsioni Definitive (B)	% Scost. (C=B/A)	Accertamenti (D)	% di Realizzo (E=B/D)	Riscossioni (F)	Residui da Riportare (G=D-F)
1	101	6	Imposta municipale propria	1.572.500,00	1.430.068,13	90,94	1.415.225,57	98,96	1.394.048,77	21.176,80
1	101	8	Imposta comunale sugli immobili (ICI)	500,00	7.600,00	1.520,00	7.583,21	99,78	7.583,21	0,00
1	101	51	Tassa smaltimento rifiuti solidi urbani	0,00	0,00	0,00	0,00	0,00	0,00	0,00
1	101	53	Imposta comunale sulla pubblicità e diritto sulle pubbliche affissioni	8.000,00	0,00	0,00	0,00	0,00	0,00	0,00
1	101	99	Altre imposte, tasse e proventi n.a.c.	1.000,00	1.000,00	100,00	1.005,41	100,54	1.005,41	0,00
TOTALE				1.582.000,00	1.438.668,13	0,91	1.423.814,19	0,99	1.402.637,39	21.176,80

L'IMIS, l'imposta immobiliare semplice istituita con legge provinciale 30.12.2014 n. 14 a partire dall'anno di imposta 2015, rappresenta l'entrata tributaria più significativa: infatti la somma accertata nel 2021 è pari a € 1.415.225,57. L'importo è stato accertato in diminuzione rispetto all'anno 2019 e per € 189.512,32=, principalmente come conseguenza dell'introduzione di agevolazioni a sostegno delle attività economiche maggiormente colpite dall'emergenza epidemiologica da Covid-19.

Gli anni di imposta 2020 e 2021 sono da considerarsi anomali a causa della crisi emergenziale scaturita dal propagarsi dell'epidemia mondiale da Covid-19. La situazione straordinaria ha indotto il legislatore provinciale, anche in recepimento di specifici interventi statali, ad introdurre a più riprese norme di diretta ed immediata applicazione e ad ampliare le facoltà regolamentari riconosciute ai comuni in materia di IMIS.

Al fine di introdurre misure di contenimento e prevenzione del diffondersi del Coronavirus in Italia il Governo ha dichiarato, con deliberazione del Consiglio dei Ministri del 31 gennaio 2020, lo stato di emergenza su tutto il territorio nazionale per il rischio sanitario connesso all'insorgenza di patologie derivanti da agenti virali trasmissibili. Lo stato di emergenza è stato poi prorogato con successivi decreti e da ultimo con il decreto legge n. 221 del 24 dicembre 2021, fino al 31 marzo 2022.

A compensazione delle minori entrate derivante da agevolazioni introdotte da normative statali e/o provinciali di diretta ed immediata applicazione, l'Ente ha beneficiato di trasferimenti compensativi a copertura del minor gettito.

	Accertamenti 2021	Riscossioni (competenza) 2021	% Risc. Su Accert.	FCDE accanton comp 2021	FCDE rendiconto 2021
Recupero evasione ICI/IMU/IMIS Cap. 11 – 13 - 15	72.187,95	72.187,95	100%	0,00	0,00
Recupero evasione TARSU/TIA/TASI	0,00	0,00	%	0,00	0,00
Recupero evasione COSAP/TOSAP	0,00	0,00	%	0,00	0,00
Recupero evasione altri tributi	0,00	0,00	%	0,00	0,00
Totale	72.187,95	72.187,95	100%	0,00	0,00

	Accertamenti 2019	Accertamenti 2020	Accertamenti 2021
Recupero evasione ICI/IMU/IMIS Cap. 11 – 13 - 15	93.626,48	22.051,17	72.187,95
Recupero evasione TARSU/TIA/TASI	0,00	0,00	0,00
Recupero evasione COSAP/TOSAP	0,00	0,00	0,00
Recupero evasione altri tributi	0,00	0,00	0,00
Totale	93.626,48	22.051,17	72.187,95

Tit.	Tipologia	Cat.	Descrizione	Previsioni iniziali (A)	Previsioni Definitive (B)	% Scost. (C=B/A)	Accertamenti (D)	% di Realizzo (E=B/D)	Riscossioni (F)	Residui da Riportare (G=D-F)
2	101	1	Trasferimenti correnti da Amministrazioni CENTRALI	4.500,00	19.922,00	442,71	18.988,46	95,31	3.433,70	15.554,76
2	101	2	Trasferimenti correnti da Amministrazioni LOCALI	660.637,00	802.254,59	121,44	948.241,26	118,20	479.187,26	469.054,00
2	103	2	Altri trasferimenti correnti da imprese	500,00	500,00	100,00	500,00	100,00	500,00	0,00
			TOTALE	665.637,00	822.676,59	1,24	967.729,72	1,18	483.120,96	484.608,76

Tra i trasferimenti correnti da Amministrazioni centrali, si registra l'entrata di € 15.421,76 per "Fondo sostegno attività economiche" da erogare alle imprese per l'annualità 2021.

Tra i trasferimenti dalla Provincia Autonoma di Trento, per fronteggiare l'emergenza Covid-19, nel corso del 2021 sono stati assegnati i seguenti trasferimenti specifici:

Delibera G.P. n. 1557/2021 in merito a quando disposto dall'art. 106 del D.L. 19 maggio 2020 n. 34 "Fondo per Funzioni fondamentali" per € 126.184,63;

Delibera G.P. n. 2153/2021 per minor gettito IMIS relativo alla fattispecie di fabbricati di cui all'art. 14ter commi 3, 4 e 5 della L.P. 30 dicembre 2014 n. 14 e s.m. per € 21.742,99;

Delibera G.P. n. 2154/2021 per minor gettito relativo al canone di posteggio di cui all'art. 16 comma 1 lettera f) della L.P. 17/2010 conseguente all'esenzione per il 2021 di cui all'art. 5 della L.P. 7/2021 per € 328,00;

Deliberazioni n. 1207-1991-2227-2337/2021 per il ristoro delle minori entrate derivanti dall'esonero dal pagamento del canone di cui all'art. 1, commi 816 e seg. e commi 837 e seg. della Legge 27.12.2019 n. 160 per tutta l'annualità 2021 per un importo complessivo di € 23.727,07.

Delibera G.P. n. 1219/2021 per finanziare le agevolazioni previste dall'art. 6 del D.L. 25 maggio 2021 n. 73 relative alle agevolazioni TARI per € 3.616,09.

Altri trasferimenti dalla P.A.T. si riferiscono:

€ 129.309,03 a seguito di calamità naturali (eccezionali precipitazioni nevose);

€ 174.434,85 per il Servizio di Vigilanza boschiva (del quale il Comune di Mezzana è Ente capifila);

€ 103.809,00 per la gestione della Scuola dell'infanzia;

oltre ai ricorrenti trasferimenti compensativi di minori entrate/maggiori spese e per specifici servizi gestiti dal Comune.

Analisi entrate correnti - Titolo 3 Entrate Extratributarie - Anno 2021

Tit.	Tipologia	Cat.	Descrizione	Previsioni iniziali (A)	Previsioni Definitive (B)	% Scost. (C=B/A)	Accertamenti (D)	% di Realizzo (E=B/D)	Riscossioni (F)	Residui da Riportare (G=D-F)
3	100	1	Vendita di beni	713.500,00	672.992,00	94,32	591.304,83	87,86	335.644,24	255.660,59
3	100	2	Entrate dalla vendita e dall'erogazione di servizi	113.450,00	113.450,00	100,00	123.143,51	108,54	46.742,62	76.400,89
3	100	3	Proventi derivanti dalla gestione dei beni	163.546,00	150.546,00	92,05	165.461,00	109,91	155.573,80	9.887,20
3	200	2	Entrate da famiglie derivanti dall'attività di controllo e repressione delle irregolarità e degli illeciti	3.600,00	3.600,00	100,00	1.963,09	54,53	1.963,09	0,00
3	200	3	Entrate da imprese derivanti dall'attività di controllo e repressione delle irregolarità e degli illeciti	2.500,00	2.500,00	100,00	708,74	28,35	708,74	0,00
3	300	3	Altri interessi attivi	450,00	450,00	100,00	406,48	90,33	253,53	152,95
3	400	2	Entrate derivanti dalla distribuzione di dividendi	100,00	100,00	100,00	71,95	71,95	71,95	0,00
3	500	1	Indennizzi di assicurazione	500,00	500,00	100,00	0,00	0,00	0,00	0,00
3	500	2	Rimborsi in entrata	26.500,00	26.500,00	100,00	6.830,80	25,78	6.830,80	0,00
3	500	99	Altre entrate correnti n.a.c.	95.000,00	95.000,00	100,00	41.071,81	43,23	41.071,81	0,00
			TOTALE	1.119.146,00	1.065.638,00	0,95	930.962,21	0,87	588.860,58	342.101,63

ANALISI SANZIONI PER VIOLAZIONE AL CODICE DELLA STRADA

Capp. 351 e 352

	2019	2020	FCDE *	2021	FCDE*
accertamento	3.298,52	4.404,96	0	2.491,98	0
riscossione	3.298,52	4.404,96		2.491,98	
%riscossione	100%	100%	0	100%	0

* di cui accantonamento al FCDE

Movimentazione delle somme CdS rimaste a residuo

	Importo	%
Residui attivi al 1/1/2021		
Residui riscossi nel 2021		
Residui eliminati (+) o riaccertati (-)		
Residui (da residui) al 31/12/2021	0,00	
Residui della competenza		
Residui totali	0,00	

LA PARTE VINCOLATA DEL (50%) RISULTA DESTINATA COME SEGUE:

DESTINAZIONE PARTE VINCOLATA			
	Accertamento 2019	Accertamento 2020	Accertamento 2021
Sanzioni CdS	3.298,52	4.404,96	2.491,98
fondo svalutazione crediti corrispondente	0,00	0,00	0,00
entrata netta	3.298,52	4.404,96	2.491,98
destinazione a spesa corrente vincolata	3.298,52	4.404,96	2.491,98
Perc. x Spesa Corrente	100%	100%	100%
destinazione a spesa per investimenti	0,00	0,00	0,00
Perc. x Investimenti	0%	0%	0%

ELENCO SPESE FINANZIATE DA CDS – QUOTA VINCOLATA	Impegni 2021
Voce 01	2.491,98
Voce 02	0,00
.....	0,00
.....	0,00
.....	%
.....	0,00
.....	100%

E' stato rispettato il vincolo di destinazione dei proventi per violazioni al codice della strada.

ANALISI SPESE CORRENTI

Le spese correnti, destinate all'erogazione dei servizi ed al funzionamento ordinario della struttura comunale.

Esse di seguito verranno analizzate per missione e macroaggregato con una particolare attenzione alle spese di personale e ai relativi limiti e alle spese ai sensi del DL 78/2010 e successive modificazioni.

Descrizione		2019	2020	2021
101	redditi da lavoro dipendente	825.580,96	963.947,59	951.929,14
102	imposte e tasse a carico ente	62.426,99	68.351,44	68.886,90
103	acquisto di beni e servizi	1.125.019,03	1.179.671,49	1.261.607,60
104	trasferimenti correnti	321.839,86	245.236,31	180.482,00
105	trasferimenti di tributi	0,00	0,00	0,00
106	fondi perequativi	0,00	0,00	0,00
107	interessi passivi	10.459,79	9.638,45	7.446,23
108	altre spese per redditi da capitale	0,00	0,00	0,00
109	rimborsi e poste correttive delle entrate	209.260,21	264.978,88	318.376,58
110	altre spese correnti	86.174,99	92.014,81	113.660,52
TOTALE		2.640.761,83	2.823.838,97	2.902.388,97

Spese per Titolo e Macro Aggr. Anni 2019 - 2021

■ 2019 ■ 2020 ■ 2021

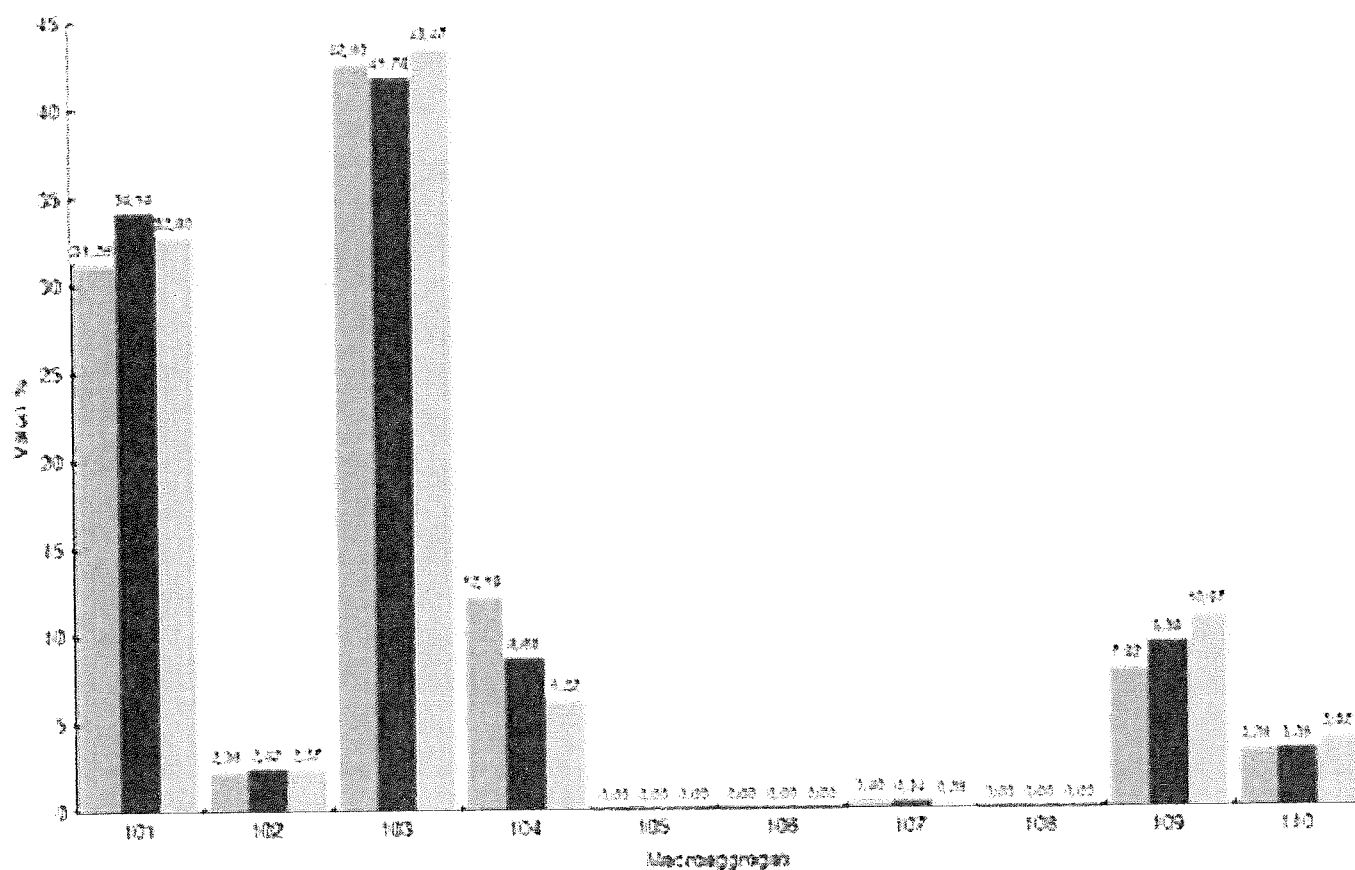

Andamento Spese Correnti per Macroaggregato - Anno 2021

MACROAGGREGATO		Previsioni iniziali	Previsioni definitive	Impegni	di cui Impegni FPV	Economie	di cui Economie da FPV
1	Redditi da lavoro dipendente	1.056.802,00	1.022.829,62	951.929,14	38.443,29	70.900,48	-516,83
2	Imposte e tasse a carico dell'ente	82.591,00	82.891,00	68.886,90	0,00	14.004,10	0,00
3	Acquisto di beni e servizi	1.284.072,00	1.440.147,00	1.261.607,60	0,00	178.539,40	0,00
4	Trasferimenti correnti	245.891,00	222.993,59	180.482,00	0,00	42.511,59	0,00
7	Interessi passivi	13.456,00	13.456,00	7.446,23	0,00	6.009,77	0,00
9	Rimborsi e poste correttive delle entrate	260.700,00	320.577,00	318.376,58	0,00	2.200,42	0,00
10	Altre spese correnti	335.820,00	341.589,62	113.660,52	0,00	227.929,10	0,00
TOTALE		3.279.332,00	3.444.483,83	2.902.388,97	38.443,29	542.094,86	-516,83

CONTO DEL BILANCIO - RIEPILOGO GENERALE DELLE SPESE PER MISSIONI 2021

MISSIONE, PROGRAMMA, TITOLO	DENOMINAZIONE	RESIDUI PASSIVI AL 1/1/2021 (RS)		PAGAMENTI IN C/RESIDUI (PR)		RIACCERTAMENTO RESIDUI (R)		ECONOMIE DI COMPETENZA (ECP=CP-I-FPV)	RESIDUI PASSIVI DA ESERCIZI PRECEDENTI (EP=RS-PR+R)	
		PREVISIONI DEFINITIVE DI COMPETENZA (CP)		PAGAMENTI IN C/COMPETENZA (PC)		IMPEGNI (I)			RESIDUI PASSIVI DA ESERCIZIO DI COMPETEN- (EC= I - PC)	
		PREVISIONI DEFINITIVE DI CASSA (CS)		TOTALE PAGAMENTI (TP=PR+PC)		FONDO PLURIENNALE VINCOLATO (FPV)			TOTALE RESIDUI PASSIVI DA RIPORTARE (TR=EP+E	
		RS		PR		R			ECP	
MISSIONE 1	Servizi istituzionali e generali e di gestione	101.819,15	1.577.749,46	100.568,44	1.265.150,02	-113,18	1.324.090,53	205.117,71	58.940,	1.137,
		CS	1.649.706,61	TP	1.365.718,46	FP V	48.541,22		TR	60.078,
MISSIONE 2	Giustizia	0,00	0,00	0,00	0,00	0,00	0,00	0,00	0,	0,
		CP	0,00	PC	0,00	I	0,00	0,00	EC	0,
		CS	0,00	TP	0,00	FP V	0,00		TR	0,
MISSIONE 3	Ordine pubblico e sicurezza	264,00	74.992,18	264,00	47.865,12	0,00	49.272,41	20.715,46	1.407,	0,
		CP	73.252,18	TP	48.129,12	I	5.004,31		EC	1.407,
		CS				FP V			TR	
MISSIONE 4	Istruzione e diritto allo studio	24.995,45	192.051,26	24.995,45	153.295,81	0,00	170.383,89	15.165,72	17.088,	0,
		CP	214.357,71	TP	178.291,26	I	6.501,65		EC	17.088,
		CS				FP V			TR	
MISSIONE 5	Tutela e valorizzazione dei beni e attività culturali	14.139,03	102.302,73	10.239,35	67.627,88	0,00	72.632,81	25.071,29	3.899,	5.004,
		CP	113.991,76	TP	77.867,23	I	4.598,63		EC	8.904,
		CS				FP V			TR	
MISSIONE 6	Politiche giovanili, sport e tempo libero	9.984,82	59.750,00	9.984,82	44.207,54	0,00	55.792,66	3.957,34	0,	11.585,
		CP	69.734,82	TP	54.192,36	I	0,00		EC	11.565,
		CS				FP V			TR	
MISSIONE 7	Turismo	1.660,79	97.880,00	1.660,79	97.871,32	0,00	97.871,32	8,68	0,	0,
		CP	99.540,79	TP	99.532,11	I	0,00		EC	0,
		CS				FP V			TR	0,

MISSIONE, PROGRAMMA, TITOLO	DENOMINAZIONE	RESIDUI PASSIVI AL 1/1/2021 (RS)			PAGAMENTI IN C/RESIDUI (PR)			RIACCERTAMENTO RESIDUI (R)			RESIDUI PASSIVI DA ESERCIZI PRECEDENTI (EP=RS-PR+R)		
		PREVISIONI DEFINITIVE DI COMPETENZA (CP)			PAGAMENTI IN C/COMPETENZA (PC)			IMPEGNI (I)			RESIDUI PASSIVI DA ESERCIZIO DI COMPETENZA (EC= I - PC)		
		PREVISIONI DEFINITIVE DI CASSA (CS)			TOTALE PAGAMENTI (TP=PR+PC)			FONDO PLURIENNALE VINCOLATO (FPV)			TOTALE RESIDUI PASSIVI DA RIPORTARE (TR=EP+EC)		
		RS	CP	CS	PR	PC	TP	R	I	FPV	EP	EC	TR
MISSIONE 8	Assetto del territorio ed edilizia abitativa	298,58	51.910,04	49.515,62	298,58	44.993,94	45.292,52	298,58	44.993,94	0,00	298,58	44.993,94	45.292,52
MISSIONE 9	Sviluppo sostenibile e tutela del territorio e dell'ambiente	27.049,75	592.259,44	613.844,19	27.049,75	507.182,96	532.279,58	27.049,75	507.182,96	-1.953,13	27.049,75	507.182,96	532.279,58
MISSIONE 10	Trasporti e diritto alla mobilità	4.750,59	423.750,00	428.500,59	4.750,59	407.295,58	412.046,17	4.750,59	407.295,58	0,00	4.750,59	407.295,58	412.046,17
MISSIONE 11	Soccorso civile	0,00	17.000,00	17.000,00	0,00	17.000,00	17.000,00	0,00	17.000,00	0,00	0,00	17.000,00	17.000,00
MISSIONE 12	Diritti sociali, politiche sociali e famiglia	44.228,47	111.742,59	155.971,06	44.095,31	58.550,97	102.646,28	44.095,31	58.550,97	-133,16	44.095,31	58.550,97	102.646,28
MISSIONE 13	Tutela della salute	0,00	1.100,00	1.100,00	0,00	600,00	600,00	0,00	600,00	0,00	0,00	600,00	600,00
MISSIONE 14	Sviluppo economico e competitività	0,00	39.405,00	39.405,00	0,00	23.671,35	23.671,35	0,00	23.671,35	0,00	0,00	23.671,35	23.671,35

CONTO DEL BILANCIO - RIEPILOGO GENERALE DELLE SPESE PER MISSIONI 2021

MISSIONE, PROGRAMMA, TITOLO	DENOMINAZIONE	RESIDUI PASSIVI AL 1/1/2021 (RS)			PAGAMENTI IN C/RESIDUI (PR)			RIACCERTAMENTO RESIDUI (R)			ECONOMIE DI COMPETENZA (ECP=CP+FPV)	RESIDUI PASSIVI DA ESERCIZI PRECEDENTI (EP=RS-PR+R)			
		PREVISIONI DEFINITIVE DI COMPETENZA (CP)			PAGAMENTI IN C/COMPETENZA (PC)			IMPEGNI (I)				RESIDUI PASSIVI DA ESERCIZIO DI COMPETENZA (EC= I - PC)			
		PREVISIONI DEFINITIVE DI CASSA (CS)			TOTALE PAGAMENTI (TP=PR+PC)			FONDO PLURIENNALE VINCOLATO (FPV)				TOTALE RESIDUI PASSIVI DA RIPORTARE (TR=EP+E			
		RS	CP	CS	PR	PC	TP	R	I	FP	EP	EC	TR		
MISSIONE 16	Agricoltura, politiche agroalimentari e pesca														
			100,00		100,00	100,00					0,00				
			100,00		100,00	100,00					0,00				
MISSIONE 17	Energia e diversificazione delle fonti energetiche		1.761,49		1.761,49	0,00									
			11.600,00		10.043,51	10.043,51					10.151,46		1.448,54		0,107,
			13.361,49		11.805,00	11.805,00					0,00				107,
MISSIONE 20	Fondi e accantonamenti		0,00		0,00	0,00									
			78.435,13		0,00	0,00					0,00		78.435,13		0,0,
			41.867,13		0,00	0,00					0,00				0,
MISSIONE 50	Debito pubblico		0,00		0,00	0,00									
			12.456,00		7.446,23	7.446,23					0,00		5.009,77		0,
			12.456,00		7.446,23	7.446,23					0,00				0,
TOTALE MISSIONI			230.952,12		223.715,44	223.715,44								5.037,	
			3.444.483,83		2.752.902,23	2.752.902,23					2.902.388,97		465.590,37		149.486,
			3.593.704,95		2.976.617,67	2.976.617,67					76.504,49				154.523,

ANALISI SPESE PER ACQUISTI

ACQUISTO DI BENI E SERVIZI PER MISSIONI - ANNI 2020 - 2021

Nr.	MISSIONI	CONSUNTIVO 2020	CONSUNTIVO 2021	SCOSTAMENTO	SCOST. %
1	Servizi istituzionali e generali e di gestione	287.865,95	298.504,14	10.638,19	3,70
2	Giustizia	0,00	0,00	0,00	0,00
3	Ordine pubblico e sicurezza	5.382,71	1.546,36	-3.836,35	-71,27
4	Istruzione e diritto allo studio	38.338,69	49.930,94	11.592,25	30,24
5	Tutela e valorizzazione dei beni e attività culturali	28.486,58	26.894,24	-1.592,34	-5,59
6	Politiche giovanili, sport e tempo libero	54.368,15	49.416,97	-4.951,18	-9,11
7	Turismo	59.107,33	53.371,32	-5.736,01	-9,70
8	Assetto del territorio ed edilizia abitativa	4.221,16	2.654,58	-1.566,58	-37,11
9	Sviluppo sostenibile e tutela del territorio e dell'ambiente	340.434,82	282.334,08	-58.100,74	-17,07
10	Trasporti e diritto alla mobilità	265.401,78	412.026,12	146.624,34	55,25
12	Diritti sociali, politiche sociali e famiglia	83.960,86	74.239,04	-9.721,82	-11,58
0	Tutela della salute	0,00	0,00	0,00	0,00
14	Sviluppo economico e competitività	634,07	538,35	-95,72	-15,10
17	Energia e diversificazione delle fonti energetiche	11.469,39	10.151,46	-1.317,93	-11,49
	Totale	1.179.671,49	1.261.607,60	81.936,11	6,95

ANALISI SPESE PER CONTRIBUTI E TRASFERIMENTI CORRENTI

TRASFERIMENTI CORRENTI PER MISSIONI - ANNI 2020 - 2021

Nr.	MISSIONI	CONSUNTIVO 2020	CONSUNTIVO 2021	SCOSTAMENTO	SCOST. %
1	Servizi istituzionali e generali e di gestione	35.459,80	4.901,95	-30.557,85	-86,18
3	Ordine pubblico e sicurezza	8.250,78	0,00	-8.250,78	-100,00
4	Istruzione e diritto allo studio	21.488,90	26.218,22	4.729,32	22,01
5	Tutela e valorizzazione dei beni e attività culturali	14.392,84	14.408,88	16,04	0,11
6	Politiche giovanili, sport e tempo libero	10.300,00	6.050,00	-4.250,00	-41,26
7	Turismo	103.426,32	44.500,00	-58.926,32	-56,97
9	Sviluppo sostenibile e tutela del territorio e dell'ambiente	17.987,74	15.204,76	-2.782,98	-15,47
10	Trasporti e diritto alla mobilità	0,00	0,00	0,00	0,00
11	Soccorso civile	12.000,00	17.000,00	5.000,00	41,67
12	Diritti sociali, politiche sociali e famiglia	21.229,93	28.365,19	7.135,26	33,61
13	Tutela della salute	600,00	600,00	0,00	0,00
0	Sviluppo economico e competitività	0,00	23.133,00	0,00	0,00
16	Agricoltura, politiche agroalimentari e pesca	100,00	100,00	0,00	0,00
	Totale	245.236,31	180.482,00	-87.887,31	-35,84

ANALISI SPESE PER INTERESSI E ALTRI ONERI FINANZIARI

INTERESSI PASSIVI PER MISSIONI - ANNI 2020 - 2021

Nr.	MISSIONI	CONSUNTIVO 2020	CONSUNTIVO 2021	SCOSTAMENTO	SCOST. %
1	Servizi istituzionali e generali e di gestione	0,00	0,00	0,00	0,00
4	Istruzione e diritto allo studio	0,00	0,00	0,00	0,00
5	Tutela e valorizzazione dei beni e attività culturali	0,00	0,00	0,00	0,00
6	Politiche giovanili, sport e tempo libero	0,00	0,00	0,00	0,00
9	Sviluppo sostenibile e tutela del territorio e dell'ambiente	0,00	0,00	0,00	0,00
10	Trasporti e diritto alla mobilità	0,00	0,00	0,00	0,00
11	Soccorso civile	0,00	0,00	0,00	0,00
12	Diritti sociali, politiche sociali e famiglia	0,00	0,00	0,00	0,00
17	Energia e diversificazione delle fonti energetiche	0,00	0,00	0,00	0,00
50	Debito pubblico	9.638,45	7.446,23	-2.192,22	-22,74
	Totale	9.638,45	7.446,23	-2.192,22	-22,74

ANALISI SPESE PER RIMBORSI E POSTE CORRETTIVE DELLE ENTRATE

RIMBORSI E POSTE CORRETTIVE DELLE ENTRATE PER MISSIONI - ANNI 2020 - 2021

Nr.	MISSIONI	CONSUNTIVO 2020	CONSUNTIVO 2021	SCOSTAMENTO	SCOST. %
1	Servizi istituzionali e generali e di gestione	259.675,59	318.376,58	58.700,99	22,61
9	Sviluppo sostenibile e tutela del territorio e dell'ambiente	5.303,29	0,00	-5.303,29	-100,00
10	Trasporti e diritto alla mobilità	0,00	0,00	0,00	0,00
	Totale	264.978,88	318.376,58	53.397,70	20,15

ANALISI ALTRE SPESE CORRENTI

ALTRE SPESE CORRENTI PER MISSIONI - ANNI 2020 - 2021

Nr.	MISSIONI	CONSUNTIVO 2020	CONSUNTIVO 2021	SCOSTAMENTO	SCOST. %
1	Servizi istituzionali e generali e di gestione	90.886,70	112.460,31	21.573,61	23,74
3	Ordine pubblico e sicurezza	237,09	321,49	84,40	35,60
4	Istruzione e diritto allo studio	0,00	0,00	0,00	0,00
5	Tutela e valorizzazione dei beni e attività culturali	0,00	0,00	0,00	0,00
8	Assetto del territorio ed edilizia abitativa	0,00	0,00	0,00	0,00
9	Sviluppo sostenibile e tutela del territorio e dell'ambiente	891,02	878,72	-12,30	-1,38
10	Trasporti e diritto alla mobilità	0,00	0,00	0,00	0,00
12	Diritti sociali, politiche sociali e famiglia	0,00	0,00	0,00	0,00
20	Fondi e accantonamenti	0,00	0,00	0,00	0,00
	Totale	92.014,81	113.660,52	21.645,71	23,52

ANALISI ALTRE SPESE CORRENTI

Analisi spese per rimborso di prestiti

Codice	Voce	Rimborso di titoli obbligazionari	Rimborso prestiti a breve termine	Rimborso mutui e altri finanziamenti medio lungo termine	Rimborso di altre forme di indebitamento	Totale
12 0010	Quota capitale ammortamento mutui e prestiti obbligazionari	0,00	0,00	133.134,43	0,0	133.134,43
12 0020	Totale Missione 50 – Debito pubblico	0,00	0,00	133.134,43	0,0	133.134,43

La spesa per rimborso di prestiti comprende la restituzione alla Provincia Autonoma di Trento delle somme anticipate per l'estinzione dei mutui in rate annuali costanti dal 2018 al 2027.

Strumenti finanziari derivati

Non ricorre la fattispecie.

Garanzie principali o sussidiarie prestate dall'Ente

Non ricorre la fattispecie.

ANALISI SPESE E ENTRATE IN CONTO CAPITALE

Le entrate e le spese in conto capitale sono analizzate per titoli con un dettaglio particolare per le entrate da permessi a costruire e per gli investimenti.

ANALISI DELLE ENTRATE IN CONTO CAPITALE

Le entrate relative agli interventi in conto capitale sono riportate nelle tabelle seguenti, che mostrano anche l'incidenza percentuale rispetto al totale degli investimenti.

Il primo prospetto evidenzia l'entrata del titolo 4 che contiene le alienazioni i proventi per permessi da costruire e contributi di investimento da enti pubblici e/o privati.

Analisi entrate in conto capitale - Titolo 4 - Anno 2021

Tit.	Tipologia	Cat.	Descrizione	Previsioni iniziali (A)	Previsioni Definitive (B)	% Scost. (C=B/A)	Accertamenti (D)	% di Realizzo (E=B/D)	Riscossioni (F)	Residui da Riportare (G=D-F)
4	200	1	Contributi agli investimenti da amministrazioni pubbliche	399.677,38	1.763.660,87	441,27	1.414.228,61	80,19	835.897,23	578.331,38
4	200	3	Contributi agli investimenti da imprese	0,00	14.000,00	0,00	0,00	0,00	0,00	0,00
4	200	4	Contributi agli investimenti da Istituzioni Sociali Private	0,00	35.000,00	0,00	35.000,00	100,00	0,00	35.000,00
4	400	1	Alienazione di beni materiali	0,00	0,00	0,00	0,00	0,00	0,00	0,00
4	400	2	Cessione di Terreni e di beni materiali non prodotti	0,00	0,00	0,00	200,94	0,00	200,94	0,00
4	500	1	Permessi da costruire	5.000,00	75.000,00	1.500,00	124.910,67	166,55	124.910,67	0,00
4	500	3	Entrate in conto capitale dovute a rimborsi, recuperi e restituzioni di somme non dovute o incassate in eccesso	0,00	20.720,00	0,00	20.721,49	100,01	20.721,49	0,00
			TOTALE	404.677,38	1.908.380,87	4,72	1.595.061,71	0,84	981.730,33	613.331,38

Permessi di costruzione

Le entrate relative ai permessi da costruire qui sotto analizzati sono stati destinati agli interventi previsti dalla normativa corrente.

ANALISI PERMESSI A COSTRUIRE - ANNO 2021

Voce	2019	%	2020	%	2021	%
Quota per spese correnti	0,00	0,00	0,00	0,00	0,00	0,00
Quota per spese capitali	87.208,63	100,00	4.883,83	100,00	124.910,67	100,00
TOTALE	87.208,63	0,00	4.883,83	0,00	124.910,67	0,00

Analisi entrate in conto capitale - Titolo 5 Riduzione Attività Finanziaria - Anno 2021

Tit.	Tipologia	Cat.	Descrizione	Previsioni iniziali (A)	Previsioni Definitive (B)	% Scost. (C=B/A)	Accertamenti (D)	% di Realizzo (E=B/D)	Riscossioni (F)	Residui da Riportare (G=D-F)
5	100	1	Alienazione di partecipazioni	0,00	0,00	0,00	0,00	0,00	0,00	0,00
5	200	3	Riscossione crediti di breve termine a tasso agevolato da Imprese	0,00	0,00	0,00	0,00	0,00	0,00	0,00
			TOTALE	0,00	0,00	0,00	0,00	0,00	0,00	0,00

Analisi entrate in conto capitale - Titolo 6 Accensione Mutui - Anno 2021

Tit.	Tipologia	Cat.	Descrizione	Previsioni iniziali (A)	Previsioni Definitive (B)	% Scost. (C=B/A)	Accertamenti (D)	% di Realizzo (E=B/D)	Riscossioni (F)	Residui da Riportare (G=D-F)
6	200	1	Finanziamenti a breve termine	0,00	0,00	0,00	0,00	0,00	0,00	0,00
6	300	1	Finanziamenti a medio lungo termine	0,00	0,00	0,00	0,00	0,00	0,00	0,00
			TOTALE	0,00	0,00	0,00	0,00	0,00	0,00	0,00

Anticipazioni di Tesoreria:

Nel corso del 2021 NON si è reso necessario ricorrere ad anticipazioni.

CONTO DEL BILANCIO - GESTIONE DELLE ENTRATE 2021

TITOLO TIPOLOGIA	DENOMINAZIONE	RESIDUI ATTIVI AL 1/1/2021 (RS)	RISCOSSIONI IN C/RESIDUI (RR)	RIACCERTAMENTI RESIDUI (R)	RESIDUI ATTIVI DA ESERCIZI PRECEDENTI (EP = RS -RR+R)
		PREVISIONI DEFINITIVE DI COMPETENZA (CP)	RISCOSSIONI IN C/COMPETENZA (RC)	ACCERTAMENTI (A)	RESIDUI ATTIVI DA ESERCIZIO DI COMPETENZA =A-CP
		PREVISIONI DEFINITIVE DI CASSA (CS)	TOTALE RISCOSSIONI (TR=RR+RC)	MAGGIORI O MINORI ENTRATE DI CASSA =TR-CS	TOTALE RESIDUI ATTIVI DA RIPORTARE (TR-EP+EC)
	FONDO PLURIENNALE VINCOLATO PER SPESE CORRENTI (1)	CP	68 053,11		
	FONDO PLURIENNALE VINCOLATO PER SPESE IN CONTO CAPITALE (1)	CP	793 656,77		
	UTILIZZO AVANZO DI AMMINISTRAZIONE (2)	CP	1.025 303,90		
	- di cui Utilizzo Fondo anticipazioni di liquidità	CP	0,00		
TITOLO 4	ENTRATE IN CONTO CAPITALE	RS	RR	R	EP
40200	Tipologia 200: Contributi agli investimenti	CP	RC	A	EC
		CS	TR	CS	TR
	Cap. 1030.0 Cod. 4.0201.00 Pdc E.4.02.01.02.001 CONTRIBUTI AGLI INVESTIMENTI DA REGIONI E PROVINCE AUTONOME (CANONI AGGIUNTIVI CONCESSIONI DERIVAZIONI D'ACQUA A SCOPO IDROELETTRICO)	RS	RR	R	EP
		CP	RC	A	EC
		CS	TR	CS	TR
	Cap. 1058.0 Cod. 4.0201.00 Pdc E.4.02.01.02.018 CONTRIBUTI AGLI INVESTIMENTI DA CONSORZI DI ENTI LOCALI (DA B.I.M. DELL'ADIGE - PIANO STRAORDINARIO DERIVANTE DALL'ESTINZIONE ANTICIPATA DI MUTUI)	RS	RR	R	EP
		CP	RC	A	EC
		CS	TR	CS	TR
	Cap. 1059.0 Cod. 4.0201.00 Pdc E.4.02.01.02.018 CONTRIBUTI AGLI INVESTIMENTI DA CONSORZI DI ENTI LOCALI (DA B.I.M. DELL'ADIGE - PIANO 2021-2025)	RS	RR	R	EP
		CP	RC	A	EC
		CS	TR	CS	TR
	Cap. 1116.0 Cod. 4.0201.00 Pdc E.4.02.01.02.001 CONTRIBUTI AGLI INVESTIMENTI DA REGIONI E PROVINCE AUTONOME (EX FONDO INVESTIMENTI MINORI)	RS	RR	R	EP
		CP	RC	A	EC
		CS	TR	CS	TR
	Cap. 1117.0 Cod. 4.0201.00 Pdc E.4.02.01.02.001 CONTRIBUTI AGLI INVESTIMENTI DA REGIONI E PROVINCE AUTONOME (FONDO PER GLI INVESTIMENTI PROGRAMMATI DAI COMUNI)	RS	RR	R	EP
		CP	RC	A	EC
		CS	TR	CS	TR
	Cap. 1155.0 Cod. 4.0204.00 Pdc E.4.02.04.01.001 CONTRIBUTI AGLI INVESTIMENTI (SOCIETA' MALGHE)	RS	RR	R	EP
		CP	RC	A	EC
		CS	TR	CS	TR
	Cap. 1160.0 Cod. 4.0201.00 Pdc E.4.02.01.02.000 CONTRIBUTI AGLI INVESTIMENTI DA ALTRE AMMINISTRAZIONI LOCALI N.A.C. (MEZZI DI TRASPORTO - VIGILANZA BOSCHIVA)	RS	RR	R	EP
		CP	RC	A	EC
		CS	TR	CS	TR

CONTO DEL BILANCIO - GESTIONE DELLE ENTRATE 2021

TITOLO TIPOLOGIA	DENOMINAZIONE	RESIDUI ATTIVI AL 1/1/2021 (RS)			RISCOSSIONI IN C/RESIDUI (RR)			RIACCERTAMENTI RESIDUI (R)			MAGGIORI O MINORI ENTRATE DI COMPETENZA F.A.C.P.			RESIDUI ATTIVI DA ESERCIZI PRECEDENTI (EP = RS -RR+R)		
		PREVISIONI DEFINITIVE DI COMPETENZA (CP)			RISCOSSIONI IN C/COMPETENZA (RC)			ACCERTAMENTI (A)						RESIDUI ATTIVI DA ESERCIZIO DI COMPETENZA (EC=A-RO)		
		PREVISIONI DEFINITIVE DI CASSA (CS)			TOTALE RISCOSSIONI (TR=RR+RC)			MAGGIORI O MINORI ENTRATE DI CASSA =TR-CS						TOTALE RESIDUI ATTIVI DA RIPORTARE (TR-EPE+EC)		
		RS	CP	CS	RR	RC	TR	R	A	CS	R	A	CS	EP	EC	TR
	Cap. 1169.0 Cod. 4.0201.00 Pdc E.4.02.01.02.999 CONTRIBUTI AGLI INVESTIMENTI DA ALTRE AMMINISTRAZIONI LOCALI N.A.C. (CONTRIBUTO DA S.U.C. DI PIANO PER REALIZZAZIONE SITI PER RIFIUTI SOLIDI URBANI)	0,00	1.000,00	1.000,00	0,00	0,00	0,00	0,00	0,00	0,00	-1.000,00	0,00	0,00	0,00	0,00	
	Cap. 1223.0 Cod. 4.0201.00 Pdc E.4.02.01.02.003 CONTRIBUTI AGLI INVESTIMENTI DA COMUNI (SCUOLA DELL'INFANZIA)	0,00	19.560,00	19.560,00	0,00	0,00	0,00	0,00	0,00	0,00	0,00	19.560,00	0,00	0,00	19.560,00	
	Cap. 1225.0 Cod. 4.0201.00 Pdc E.4.02.01.02.001 CONTRIBUTI AGLI INVESTIMENTI DA REGIONI E PROVINCE AUTONOME (LAVORI RIFACIMENTO PAVIMENTAZIONE E SOTTOSERVIZI IN VIA MARCONI E VIA PRATI)	17.965,73	30.087,05	48.052,78	0,00	0,00	0,00	0,00	0,00	0,00	-12.902,05	0,00	0,00	0,00	17.965,73	
	Cap. 1231.0 Cod. 4.0201.00 Pdc E.4.02.01.02.001 CONTRIBUTI AGLI INVESTIMENTI DA REGIONI E PROVINCE AUTONOME (RIPRISTINO HABITAT PASCOLI DELLA MALGA BRONZOLO)	0,00	37.516,00	37.516,00	0,00	0,00	0,00	0,00	0,00	0,00	-37.516,00	0,00	0,00	0,00	0,00	
	Cap. 1232.0 Cod. 4.0201.00 Pdc E.4.02.01.02.001 CONTRIBUTI AGLI INVESTIMENTI DA REGIONI E PROVINCE AUTONOME (RECINZIONE FUNZIONALE ALL'ESERCIZIO DEL PASCOLO DELLA MALGA BRONZOLO)	0,00	6.684,02	6.684,02	0,00	0,00	0,00	0,00	0,00	0,00	0,00	6.684,02	0,00	0,00	6.684,02	
	Cap. 1234.0 Cod. 4.0201.00 Pdc E.4.02.01.02.001 CONTRIBUTI AGLI INVESTIMENTI DA REGIONI E PROVINCE AUTONOME (CONTRIBUTO STATALE L. 160/2019 - ART. 1 - COMMI 29-37)	0,00	125.000,00	125.000,00	0,00	0,00	0,00	0,00	0,00	0,00	0,00	125.000,00	0,00	0,00	125.000,00	
	Cap. 1237.0 Cod. 4.0201.00 Pdc E.4.02.01.02.001 CONTRIBUTI AGLI INVESTIMENTI DA REGIONI E PROVINCE AUTONOME (CONTRIBUTO STATALE D.L. 34/2019 - ART. 30 - COMMA 14BIS)	19.329,89	81.300,81	100.630,70	9.664,95	0,00	9.664,95	0,00	0,00	0,00	-10.127,19	0,00	0,00	0,00	9.664,94	
	Cap. 1239.0 Cod. 4.0201.00 Pdc E.4.02.01.02.001 CONTRIBUTI AGLI INVESTIMENTI DA REGIONI E PROVINCE AUTONOME (RIQUALIFICAZIONE ASSE VIARIO INTERNO ALL'ABITATO DI MEZZANA)	0,00	420.000,00	420.000,00	0,00	0,00	0,00	0,00	0,00	0,00	0,00	420.000,00	0,00	0,00	420.000,00	
	Cap. 1256.0 Cod. 4.0201.00 Pdc E.4.02.01.02.006 CONTRIBUTI AGLI INVESTIMENTI DA COMUNITA' MONTANE (ATTREZZATURE PER PALAZZETTO DELLO SPORT)	0,00	35.000,00	35.000,00	0,00	0,00	0,00	0,00	0,00	0,00	-35.000,00	0,00	0,00	0,00	0,00	
	Cap. 1271.0 Cod. 4.0201.00 Pdc E.4.02.01.02.001 CONTRIBUTI AGLI INVESTIMENTI DA REGIONI E PROVINCE AUTONOME - SERVIZIO PREVENZIONE URGENTE (LAVORI DI MITIGAZIONE DEL RISCHIO DI COLATE DETRITICHE DAL RIO VAL DE	43.814,52	179.185,48	223.000,00	43.814,52	0,00	43.814,52	0,00	0,00	0,00	-28.663,60	0,00	0,00	0,00	14.804,96	

CONTO DEL BILANCIO - GESTIONE DELLE ENTRATE 2021

TITOLO TIPOLOGIA	DENOMINAZIONE	RESIDUI ATTIVI AL 1/1/2021 (RS)		RISCOSSIONI IN C/RESIDUI (RR)		RIACCERTAMENTI RESIDUI (R)		MAGGIORI O MINORI ENTRATE DI COMPETENZA -A-CP		RESIDUI ATTIVI DA ESERCIZI PRECEDENTI (EP = RS-RR+R)	
		PREVISIONI DEFINITIVE DI COMPETENZA (CP)		RISCOSSIONI IN C/COMPETENZA (RC)		ACCERTAMENTI (A)				RESIDUI ATTIVI DA ESERCIZIO DI COMPETENZA (EC=A-RC)	
		PREVISIONI DEFINITIVE DI CASSA (CS)		TOTALE RISCOSSIONI (TR=RR+RC)		MAGGIORI O MINORI ENTRATE DI CASSA =TR-CS				TOTALE RESIDUI ATTIVI DA RIPORTARE (TR-EP+EC)	
		RS	CP	RR	RC	R	A	CP		EP	EC
40400	Cap. 1272.0 Cod. 4.0201.00 Pdc E.4.02.01.02.001 CONTRIBUTI AGLI INVESTIMENTI DA REGIONI E PROVINCE AUTONOME - SERVIZIO PREVENZIONE URGENTE (LAVORI DI CONSOLIDAMENTO DEL COLLETTORE FOGNARIO A SERVIZIO DELL'ABITATO DI MARILLEVA 1400)	134.200,00				134.200,00					
		CP	65.800,00	RC	8.683,80		8.683,80	CP	-57.116,20		
		CS	200.000,00	TR	142.883,80		-57.116,20				
	Cap. 1275.0 Cod. 4.0203.00 Pdc E.4.02.03.03.999 CONTRIBUTI AGLI INVESTIMENTI DA IMPRESE (S.E.T. DISTRIBUZIONE S.P.A.)	0,00		RR	0,00		0,00				
40500	Tipologia 400: Entrate da alienazione di beni materiali e immateriali	14.000,00		RC	0,00		0,00	CP	-14.000,00		
		CS	14.000,00	TR	0,00		-14.000,00				
	Cap. 1016.0 Cod. 4.0402.00 Pdc E.4.04.02.01.000 CESSIONE DI TERRENI	0,00		RR	0,00		0,00				
		CP	0,00	RC	200,94		200,94	CP	200,94		
40500	Tipologia 500: Altre entrate in conto capitale	0,00		TR	200,94		200,94				
		CS	0,00	RR	0,00		0,00				
	Cap. 1220.0 Cod. 4.0501.00 Pdc E.4.05.01.01.001 PERMESSI DI COSTRUZIONE	95.720,00		RC	145.632,16		145.632,16	CP	48.912,16		
		CS	95.720,00	TR	145.632,16		48.912,16				
40000	Cap. 1230.0 Cod. 4.0503.00 Pdc E.4.05.03.05.001 ENTRATE IN CONTO CAPITALE DOVUTE A RIMBORSI E RECUPERI DA IMPRESE (INDENNIZZI DA SOCIETA' DI ASSICURAZIONE)	75.000,00		RC	124.910,67		124.910,67	CP	48.910,67		
		CS	75.000,00	TR	124.910,67		48.910,67				
		RS	0,00	RR	0,00		0,00				
		CP	20.720,00	RC	20.721,49		20.721,49	CP	1,49		
40000	Totale TITOLO 4 ENTRATE IN CONTO CAPITALE	20.720,00		TR	20.721,49		1,49				
		RS	486.245,07	RR	423.590,12		0,00				
		CP	1.908.380,87	RC	981.730,33		1.595.061,71	CP	-313.319,16		
		CS	2.394.625,94	TR	1.405.320,45		-989.305,49				
40000	TOTALE TITOLI	486.245,07		RR	423.590,12		0,00				
		CP	1.908.380,87	RC	981.730,33		1.595.061,71	CP	-313.319,16		
		CS	2.394.625,94	TR	1.405.320,45		-989.305,49				
		RS	486.245,07	RR	423.590,12		0,00				
40000	TOTALE GENERALE DELLE ENTRATE	3.795.394,65		RC	981.730,33		1.595.061,71	CP	-313.319,16		
		CS	2.394.625,94	TR	1.405.320,45		-989.305,49				
		RS	486.245,07	RR	423.590,12		0,00				
		CP	3.795.394,65	RC	981.730,33		1.595.061,71	CP	-313.319,16		
40000		CS	2.394.625,94	TR	1.405.320,45		-989.305,49				
		RS	486.245,07	RR	423.590,12		0,00				
		CP	3.795.394,65	RC	981.730,33		1.595.061,71	CP	-313.319,16		
		CS	2.394.625,94	TR	1.405.320,45		-989.305,49				

ANALISI SPESE IN CONTO CAPITALE

Le spese in conto capitale riportate nelle tabelle che seguono e distinte per tipologie di finanziamento rappresentano lo sforzo dell'Amministrazione nell'ambito degli investimenti che sono stati impegnati nell'anno nonché quelli riportati con il fondo pluriennale vincolato.

QUADRO DIMOSTRATIVO DEL FINANZIAMENTO DELLE SPESE D'INVESTIMENTO

ANNO 2021 - FINALE (Compresi i Riaccertamenti dei residui dal 2020 al 2021 e dal 2021 al 2022)

SPESE IN CONTO CAPITALE - Titolo II*

Cap. F.P.V.		oggetto	PREVISIONE		VARIAZIONE		VARIAZIONE		PREVISIONE		SPESE		IMPEGNI		IMPEGNI CON RIACCERTAM. DEI RESIDUI		IMPEGNI CON RIACCERTAM. DEI RESIDUI		IMPEGNI ELIMINATI E REIMPUTATI AL 2022 CON corso del 2021 corso del 2021		IMPEGNI COMPLESSIVI 2021 (M = F+G+H+L)		FINANZIAMENTO				Avanzo		Entrate diverse				Entrate della P.A.T.		Permessi di costruzione		Mutui		Totale																																																																																																																																																																																																																																																																																																																																																																																																																																																																																																																																																																																																																																																																																																																																																																																																																																																																																																																																																																																																																																																																																																																																																								
			DEFINITIVA 2021	(A)	DA RIACCERTAM. DEI RESIDUI dal 2020 al 2021	(B)	DA RIACCERTAM. DEI RESIDUI dal 2021 al 2022	(C)	DA RIACCERTAM. DEI RESIDUI dal 2020 al 2021	(D)	COMPLESSIVA DEFINITIVA 2021 (E = A+B+C+D)	2021	(F)	(G)	(H)	(I)	(L)	F-G+H+L	Cap.	descrizione	Importo	Cap.	descrizione	Importo	Cap.	descrizione	Importo	Cap.	descrizione	Importo	Cap.	descrizione	Importo	Cap.	descrizione	Importo	Cap.	descrizione		Importo																																																																																																																																																																																																																																																																																																																																																																																																																																																																																																																																																																																																																																																																																																																																																																																																																																																																																																																																																																																																																																																																																																																																																							

CONTO DEL BILANCIO - RIEPILOGO GENERALE DELLE SPESE PER MISSIONI 2021

MISSIONE, PROGRAMMA, TITOLO	DENOMINAZIONE	RESIDUI PASSIVI AL 1/1/2021 (RS)			PAGAMENTI IN C/RESIDUI (PR)			RIACCERTAMENTO RESIDUI (R)				RESIDUI PASSIVI DA ESERCIZI PRECEDENTI (EP=RS-PR+R)	
		PREVISIONI DEFINITIVE DI COMPETENZA (CP)			PAGAMENTI IN C/COMPETENZA (PC)			IMPEGNI (I)			ECONOMIE DI COMPETENZA (ECP=CP-I-PPV)	RESIDUI PASSIVI DA ESERCIZIO DI COMPETENZA (EC= I - PC)	
		PREVISIONI DEFINITIVE DI CASSA (CS)			TOTALE PAGAMENTI (TP=PR+PC)			FONDO PLURIENNALE VINCOLATO (FPV)				TOTALE RESIDUI PASSIVI DA RIPORTARE (TR=EP+E EC=CP-I-PPV)	
		RS			PR			R				EP	
MISSIONE 1	Servizi istituzionali e generali e di gestione	CP	1.079.194,56		PC	504.860,95		I	542.293,93	ECP	266.203,20	EC	37.432,
		CS	1.116.262,56		TP	538.380,74		FP V	270.697,43		TR	39.575,	
MISSIONE 3	Ordine pubblico e sicurezza	RS	0,00		PR	0,00		R	0,00			EP	0,
		CP	0,00		PC	0,00		I	0,00	ECP	0,00	EC	0,
		CS	0,00		TP	0,00		FP V	0,00		TR	0,	
MISSIONE 4	Istruzione e diritto allo studio	RS	33.436,12		PR	1.959,56		R	0,00			EP	31.476,
		CP	46.330,00		PC	1.539,02		I	1.539,02	ECP	7.885,15	EC	0,
		CS	79.766,12		TP	3.498,58		FP V	36.905,83		TR	31.476,	
MISSIONE 5	Tutela e valorizzazione dei beni e attività culturali	RS	0,00		PR	0,00		R	0,00			EP	0,
		CP	0,00		PC	0,00		I	0,00	ECP	0,00	EC	0,
		CS	0,00		TP	0,00		FP V	0,00		TR	0,	
MISSIONE 6	Politiche giovanili, sport e tempo libero	RS	4.880,00		PR	4.880,00		R	0,00			EP	0,
		CP	195.143,96		PC	34.660,42		I	49.117,42	ECP	146.026,54	EC	14.457,
		CS	200.023,96		TP	39.540,42		FP V	0,00		TR	14.457,	
MISSIONE 7	Turismo	RS	0,00		PR	0,00		R	0,00			EP	0,
		CP	9.099,96		PC	9.060,00		I	9.060,00	ECP	39,96	EC	0,
		CS	9.099,96		TP	9.060,00		FP V	0,00		TR	0,	
MISSIONE 8	Assetto del territorio ed edilizia abitativa	RS	178.014,52		PR	178.014,52		R	0,00			EP	0,
		CP	285.834,50		PC	123.404,89		I	123.404,89	ECP	112.896,79	EC	0,
		CS	463.849,02		TP	301.419,41		FP V	49.532,82		TR	0,	
MISSIONE 9	Sviluppo sostenibile e tutela del territorio e dell'ambiente	RS	7.875,12		PR	7.634,49		R	-240,63			EP	0,
		CP	228.966,10		PC	6.200,03		I	20.525,40	ECP	196.133,81	EC	14.325,
		CS	236.841,22		TP	13.834,52		FP V	12.306,89		TR	14.325,	

CONTO DEL BILANCIO - RIEPILOGO GENERALE DELLE SPESE PER MISSIONI 2021

MISSIONE, PROGRAMMA, TITOLO	DENOMINAZIONE	RESIDUI PASSIVI AL 1/1/2021 (RS)			PAGAMENTI IN C/RESIDUI (PR)		RIACCERTAMENTO RESIDUI (R)		ECONOMIE DI COMPETENZA (ECP=CP-I+FPV)	RESIDUI PASSIVI DA ESERCIZI PRECEDENTI (EP=RS-PR+R)	
		PREVISIONI DEFINITIVE DI COMPETENZA (CP)			PAGAMENTI IN C/COMPETENZA (PC)		IMPEGNI (I)			RESIDUI PASSIVI DA ESERCIZIO DI COMPETENZA (EC= I - PC)	
		PREVISIONI DEFINITIVE DI CASSA (CS)			TOTALE PAGAMENTI (TP=PR+PC)		FONDO PLURIENNALE VINCOLATO (FPV)			TOTALE RESIDUI PASSIVI DA RIPORTARE (TR=EP+E	
		RS			PR		R	-30.131,97		EP	41.978,
MISSIONE 10	Trasporti e diritto alla mobilità	CP	1.596.589,46	PC	784.692,66	I	800.705,85	ECP	260.681,17	EC	16.013,
		CS	1.850.484,16	TP	966.476,64	FP V	535.202,44			TR	57.991,
MISSIONE 11	Soccorso civile	RS	0,00	PR	0,00	R	0,00			EP	0,
		CP	10.600,00	PC	10.600,00	I	10.600,00	ECP	0,00	EC	0,
		CS	10.600,00	TP	10.600,00	FP V	0,00			TR	0,
MISSIONE 12	Diritti sociali, politiche sociali e famiglia	RS	0,00	PR	0,00	R	0,00			EP	0,
		CP	85.000,00	PC	0,00	I	0,00	ECP	74.243,58	EC	0,
		CS	85.000,00	TP	0,00	FP V	10.756,42			TR	0,
MISSIONE 13	Tutela della salute	RS	0,00	PR	0,00	R	0,00			EP	0,
		CP	8.000,00	PC	0,00	I	7.320,15	ECP	679,85	EC	7.320,
		CS	8.000,00	TP	0,00	FP V	0,00			TR	7.320,
MISSIONE 14	Tutela della salute	RS	515.168,46	PR	407.792,34	R	-31.778,10			EP	75.598,
		CP	3.544.758,54	PC	1.475.017,97	I	1.564.566,66	ECP	1.064.790,05	EC	89.548,
		CS	4.059.927,00	TP	1.882.810,31	FP V	915.401,83			TR	165.146,
		TOTALE MISSIONI									

CONTO DEL BILANCIO - GESTIONE DELLE SPESE 2021 - SPESE

MISSIONE, PROGRAMMA, TITOLO	DENOMINAZIONE	RESIDUI PASSIVI AL 1/1/2021 (RS)			PAGAMENTI IN C/RESIDUI (PR)			RIACCERTAMENTO RESIDUI (R)			RESIDUI PASSIVI DA ESERCIZI PRECEDENTI (EP=RS-PR+R)		
		PREVISIONI DEFINITIVE DI COMPETENZA (CP)			PAGAMENTI IN C/COMPETENZA (PC)			IMPEGNI (I)			RESIDUI PASSIVI DA ESERCIZIO DI COMPETENZA (EC= I - PC)		
		PREVISIONI DEFINITIVE DI CASSA (CS)			TOTALE PAGAMENTI (TP=PR+PC)			FONDO PLURIENNALE VINCOLATO (FPV)			TOTALE RESIDUI PASSIVI DA RIPORTARE (TR=EP+EC)		
		RS	CP	CS	PR	PC	TP	R	I	FPV	EP	EC	TR
	Cap. 3016.0 Cod. 01.01.2 Pdc U.2.02.01.05.999 ACQUISTO ATTREZZATURE PER LA SALA DEI MONTI	0,00	8.000,00	8.000,00	0,00	0,00	0,00	0,00	4.383,60	0,00	3.616,40	0,00	4.383,60
	Cap. 3022.0 Cod. 01.02.2 Pdc U.2.02.01.07.000 HARDWARE (UFFICI COMUNALI)	0,00	4.000,00	4.000,00	0,00	438,57	438,57	0,00	438,57	0,00	3.561,43	0,00	0,00
	Cap. 3061.0 Cod. 01.02.2 Pdc U.2.02.01.09.999 BENI IMMOBILI (SOSTITUZIONE SERRAMENTI ESTERNI DELLA SEDE MUNICIPALE)	0,00	197.565,76	197.565,76	0,00	192.253,44	192.253,44	0,00	192.253,44	0,00	5.312,32	0,00	0,00
	Cap. 3082.0 Cod. 01.02.2 Pdc U.2.02.01.09.999 BENI IMMOBILI (MANUTENZIONE STRAORDINARIA SEDE MUNICIPALE)	0,00	85.000,00	85.000,00	0,00	0,00	0,00	0,00	0,00	0,00	85.000,00	0,00	0,00
	Cap. 3057.0 Cod. 01.05.2 Pdc U.2.02.01.01.000 MEZZI DI TRASPORTO (GESTIONE BENI)	0,00	18.000,00	18.000,00	0,00	15.892,33	15.892,33	0,00	15.892,33	0,00	2.107,67	0,00	0,00
	Cap. 3059.0 Cod. 01.05.2 Pdc U.2.02.01.01.000 MEZZI DI TRASPORTO (VIGILANZA BOSCHIVA)	0,00	25.000,00	25.000,00	0,00	21.980,47	21.980,47	0,00	21.980,47	0,00	3.019,53	0,00	0,00
	Cap. 3055.0 Cod. 01.05.2 Pdc U.2.02.01.09.000 BENI IMMOBILI (MANUTENZIONE STRAORDINARIA)	2.282,03	16.000,00	18.282,03	2.282,03	2.604,84	4.886,87	R	13.813,13	0,00	2.186,87	0,00	11.208,29
	Cap. 3108.0 Cod. 01.05.2 Pdc U.2.02.01.09.005 BENI IMMOBILI (RIQUALIFICAZIONE MALGA BRONZOLO)	0,00	207.759,20	207.759,20	0,00	191.460,61	191.460,61	R	207.759,20	0,00	0,00	0,00	16.298,59
	Cap. 3108.1 Cod. 01.05.2 Pdc U.2.02.01.09.014 BENI IMMOBILI (RIPRISTINO HABITAT PASCOLI DELLA MALGA BRONZOLO)	0,00	37.516,00	58.525,68	0,00	0,00	0,00	R	0,00	0,00	16.506,32	0,00	0,00

CONTO DEL BILANCIO - GESTIONE DELLE SPESE 2021 - SPESE

MISSIONE, PROGRAMMA, TITOLO	DENOMINAZIONE	RESIDUI PASSIVI ... 1/1/2021 (RS)			PAGAMENTI IN C/RESIDUI (PR)			RIACCERTAMENTO RESIDUI (R)			ECONOMIE DI COMPETENZA (ECP=CP+FPV)			RESIDUI PASSIVI DA ESERCIZI PRECEDENTI (EP=RS-PR+R)		
		PREVISIONI DEFINITIVE DI COMPETENZA (CP)			PAGAMENTI IN C/COMPETENZA (PC)			IMPEGNI (I)			ECONOMIE DI COMPETENZA (ECP=CP+FPV)			RESIDUI PASSIVI DA ESERCIZIO DI COMPETENZA (EC=I-PC)		
		PREVISIONI DEFINITIVE DI CASSA (CS)			TOTALE PAGAMENTI (TP=PR+PC)			FONDO PLURIENNALE VINCOLATO (FPV)			TOTALE RESIDUI PASSIVI DA RIPORTARE (TR=EP+EC)					
		RS	CP	CS	PR	PC	TP	R	I	FPV	ECP	EP	EC	TR	EP	EC
	Cap. 3108.2 Cod. 01.05.2 Pdc U.2.02.01.09.014 BENI IMMOBILI (RECINZIONE FUNZIONALE ALL'ESERCIZIO DEL PASCOLO DELLA MALGA BRONZOLO)	0,00	15.700,00	15.700,00	0,00	15.480,78	15.480,78	0,00	15.480,78	0,00	0,00	219,22	0,00	0,00	0,00	0,00
	Cap. 3110.0 Cod. 01.05.2 Pdc U.2.02.01.09.000 BENI IMMOBILI (MANUTENZIONE STRAORDINARIA PATRIMONIO SILVO-PASTORALE)	0,00	8.200,00	8.200,00	0,00	4.529,36	4.529,36	0,00	4.529,36	0,00	0,00	3.670,64	0,00	0,00	0,00	0,00
	Cap. 3117.0 Cod. 01.05.2 Pdc U.2.02.01.09.014 BENI IMMOBILI (LAVORI DI RIQUALIFICAZIONE DEL PAESAGGIO RURALE MONTANO IN TOSCAJAN)	0,00	36.313,64	36.313,64	0,00	31.900,78	31.900,78	0,00	31.900,78	0,00	0,00	4.412,86	0,00	0,00	0,00	0,00
	Cap. 3055.0 Cod. 01.06.2 Pdc U.2.02.03.05.001 INCARICHI PROFESSIONALI PER LA REALIZZAZIONE DI INVESTIMENTI	21.133,34	124.442,53	145.575,87	17.585,13	28.319,77	45.904,90	-1.405,50	33.862,27	0,00	0,00	90.580,26	0,00	2.142,71	5.542,50	7.685,21
	Cap. 3056.0 Cod. 01.06.2 Pdc U.2.02.03.05.001 INCARICHI PROFESSIONALI PER LA REALIZZAZIONE DI INVESTIMENTI (RILEVANTI I.V.A.)	8.453,64	25.000,00	36.771,39	8.453,64	0,00	8.453,64	0,00	0,00	0,00	0,00	21.682,25	0,00	0,00	0,00	0,00
	Cap. 3250.0 Cod. 04.01.2 Pdc U.2.02.01.03.000 MOBILI E ARREDI (SCUOLA DELL'INFANZIA)	0,00	3.374,17	40.280,00	0,00	0,00	0,00	0,00	0,00	0,00	0,00	-33.531,66	0,00	0,00	0,00	0,00
	Cap. 3620.0 Cod. 06.01.2 Pdc U.2.02.01.09.016 IMPIANTI SPORTIVI (MANUTENZIONE STRAORDINARIA)	4.880,00	25.000,00	29.880,00	4.880,00	21.096,60	25.976,60	0,00	21.096,60	0,00	0,00	3.903,40	0,00	0,00	0,00	0,00
	Cap. 3623.0 Cod. 06.01.2 Pdc U.2.02.01.09.000 IMPIANTI SPORTIVI (MANUTENZIONE STADIO CANOA)	0,00	29.533,96	29.533,96	0,00	0,00	0,00	0,00	0,00	0,00	0,00	29.533,96	0,00	0,00	0,00	0,00
	Cap. 3629.0 Cod. 06.01.2 Pdc U.2.02.01.09.016 IMPIANTI SPORTIVI (LAVORI PER REALIZZAZIONE CUCINA PRESSO IL PALAZZETTO DELLO SPORT)	0,00	100.000,00	100.000,00	0,00	0,00	0,00	0,00	0,00	0,00	0,00	100.000,00	0,00	0,00	0,00	0,00

CONTO DEL BILANCIO - GESTIONE DELLE SPESE 2021 - SPESE

MISSIONE, PROGRAMMA, TITOLO	DENOMINAZIONE	RESIDUI PASSIVI AL 1/1/2021 (RS)			PAGAMENTI IN C/RESIDUI (PR)			RIACCERTAMENTO RESIDUI (R)			ECONOMIE DI COMPETENZA (ECP=CP-FPV)			RESIDUI PASSIVI DA ESERCIZI PRECEDENTI (EP=RS-PR+R)		
		PREVISIONI DEFINITIVE DI COMPETENZA (CP)			PAGAMENTI IN C/COMPETENZA (PC)			IMPEGNI (I)						RESIDUI PASSIVI DA ESERCIZIO DI COMPETENZA (EC=I-PO)		
		PREVISIONI DEFINITIVE DI CASSA (CS)			TOTALE PAGAMENTI (TP=PR+PC)			FONDO PLURIENNALE VINCOLATO (FPV)						TOTALE RESIDUI PASSIVI DA RIPORTARE (TR=EP+EC)		
		RS	CP	CS	PR	PC	TP	R	I	FPV	ECP			EP	EC	TR
	Cap. 3631.0 Cod. 06.01.2 Pdc U.2.02.01.05.000 ATTREZZATURE (ACQUISTO E MANUTENZIONE MACCHINE E ATTREZZATURE SPORTIVE)	0,00	20.000,00	20.000,00	0,00	0,00	0,00	0,00	14.457,00	0,00	5.543,00			0,00	14.457,00	14.457,00
	Cap. 3633.0 Cod. 06.01.2 Pdc U.2.02.01.04.002 IMPIANTI (PER MOBILITA' ELETTRICA)	0,00	7.000,00	7.000,00	0,00	0,00	0,00	0,00	0,00	0,00	7.000,00			0,00	0,00	0,00
	Cap. 3711.0 Cod. 08.01.2 Pdc U.2.02.01.09.014 OPERE PER LA SISTEMAZIONE DEL SUOLO (LAVORI DI MITIGAZIONE DEL RISCHIO DI COLATE DETRITICHE DAL RIO VAL DE LE POZE)	43.814,52	179.185,48	223.000,00	43.814,52	123.404,89	167.219,41	0,00	123.404,89	0,00	55.780,59			0,00	0,00	0,00
	Cap. 3712.0 Cod. 08.01.2 Pdc U.2.02.01.09.014 OPERE PER LA SISTEMAZIONE DEL SUOLO (LAVORI DI CONSOLIDAMENTO DEL COLLETTORE FOGNARIO A SERVIZIO DELL'ABITATO DI MARILLEVA 1400)	134.200,00	57.116,20	200.000,00	134.200,00	134.200,00	134.200,00	0,00	8.683,80	0,00				0,00	0,00	0,00
	Cap. 3392.0 Cod. 09.03.2 Pdc U.2.02.01.09.000 BENI IMMOBILI (REALIZZAZIONE SITI PER POSA "CUPOLE" PER RIFIUTI SOLIDI URBANI)	0,00	167.693,11	180.000,00	0,00	0,00	0,00	0,00	1.076,82	0,00	154.309,40			0,00	1.076,82	1.076,82
	Cap. 3395.0 Cod. 09.03.2 Pdc U.2.02.01.09.999 BENI IMMOBILI (MANUTENZIONE STRAORDINARIA CENTRO RECUPERO MATERIALI)	0,00	15.000,00	15.000,00	0,00	235,92	235,92	0,00	13.484,47	0,00	1.515,53			0,00	0,00	13.248,55
	Cap. 3491.0 Cod. 09.04.2 Pdc U.2.02.01.09.010 INFRASTRUTTURE IDRAULICHE (MANUTENZIONE STRAORDINARIA ACQUEDOTTI)	0,00	11.870,00	11.870,00	0,00	489,05	489,05	0,00	489,05	0,00				0,00	0,00	0,00
	Cap. 3510.0 Cod. 09.04.2 Pdc U.2.02.01.09.000 INFRASTRUTTURE IDRAULICHE (MANUTENZIONE STRAORDINARIA FOGNATURE)	7.113,53	15.846,10	22.959,63	6.872,90	0,00	6.872,90	-240,63	0,00	0,00				0,00	0,00	0,00
	Cap. 3683.0 Cod. 10.05.2 Pdc U.2.02.01.09.012 INFRASTRUTTURE STRADALI (LAVORI DI MESSA IN SICUREZZA MARCIAPIEDE IN VIA PER MARILLEVA)	0,00	90.000,00	90.000,00	0,00	59.023,77	59.023,77	0,00	71.173,62	0,00	18.826,38			0,00	12.149,85	12.149,85

CONTO DEL BILANCIO - GESTIONE DELLE SPESE 2021 - SPESE

MISSIONE, PROGRAMMA, TITOLO	DENOMINAZIONE	RESIDUI PASSIVI AL 1/1/2021 (RS)			PAGAMENTI IN C/RESIDUI (PR)			RIACCERTAMENTO RESIDUI (R)			ECONOMIE DI COMPETENZA (ECP=CP-I-FPV)			RESIDUI PASSIVI DA ESERCIZI PRECEDENTI (EP-RS-PR+R)		
		PREVISIONI DEFINITIVE DI COMPETENZA (CP)			PAGAMENTI IN C/COMPETENZA (PC)			IMPEGNI (I)						RESIDUI PASSIVI DA ESERCIZIO DI COMPETENZA (EC=I-PC)		
		PREVISIONI DEFINITIVE DI CASSA (CS)			TOTALE PAGAMENTI (TP=PR+PC)			FONDO PLURIENNALE VINCOLATO (FPV)						TOTALE RESIDUI PASSIVI DA RIPORTARE (TR=EP+EC)		
		RS	CP	CS	PR	PC	TP	R	I	FPV	ECP			EP	EC	TR
	Cap. 3685.0 Cod. 10.05.2 Pdc U.2.02.01.09.012 INFRASTRUTTURE STRADALI (RIQUALIFICAZIONE ASSE VIARIO INTERNO ABITATO DI MEZZANA)	3.567,96	395.552,55	655.805,61	3.567,96	395.552,55	399.123,37	0,00	395.555,41	256.675,10	-256.667,96			0,00	0,00	0,00
	Cap. 3686.0 Cod. 10.05.2 Pdc U.2.02.01.09.012 INFRASTRUTTURE STRADALI (MANUTENZIONE STRAORDINARIA)	0,00	131.300,81	131.300,81	0,00	63.268,89	63.268,89	0,00	63.268,89	0,00	68.031,92			0,00	0,00	0,00
	Cap. 3689.0 Cod. 10.05.2 Pdc U.2.02.01.09.012 INFRASTRUTTURE STRADALI (SISTEMAZIONE STRADE INTERNE ED ARREDO URBANO)	0,00	154.838,00	154.838,00	0,00	50.706,44	50.706,44	0,00	54.569,78	0,00	100.268,22			0,00	3.863,34	3.863,34
	Cap. 3690.0 Cod. 10.05.2 Pdc U.2.02.01.09.012 LAVORI DI RIFACIMENTO PAVIMENTAZIONE E SOTTOSERVIZI IN VIA MARCONI E IN VIA PRATI	77.981,46	35.558,02	113.539,48	77.981,46	22.625,97	86.506,82	-389,29	22.625,97	0,00	12.932,05			0,00	0,00	13.711,32
	Cap. 3695.0 Cod. 10.05.2 Pdc U.2.02.01.09.000 INFRASTRUTTURE STRADALI (MANUTENZIONE STRAORDINARIA ILLUMINAZIONE PUBBLICA)	0,00	5.000,00	5.000,00	0,00	1.858,37	1.858,37	0,00	1.858,37	0,00	3.141,63			0,00	0,00	0,00
	Cap. 3697.0 Cod. 10.05.2 Pdc U.2.02.01.09.012 INFRASTRUTTURE STRADALI (RIFACIMENTO PONTI VIABILITA')	64.024,13	36.955,00	100.979,13	35.756,70	31.317,97	67.074,67	0,00	31.317,97	0,00	5.637,03			28.267,43	0,00	28.267,43
	Cap. 3698.0 Cod. 10.05.2 Pdc U.2.02.01.09.012 INFRASTRUTTURE STRADALI (ILLUMINAZIONE PASSEGGIATA ALBARE')	0,00	1.677,89	153.999,98	0,00	1.677,89	1.677,89	0,00	1.677,89	152.322,09	-152.322,09			0,00	0,00	0,00
	Cap. 3699.0 Cod. 10.05.2 Pdc U.2.02.01.09.012 INFRASTRUTTURE STRADALI (ALLARGAMENTO E MESSA IN SICUREZZA INGRESSO VIABILITA' DI ORTISE DA MENAS)	0,00	150.000,00	150.000,00	0,00	133.756,65	133.756,65	0,00	133.756,65	0,00	16.243,35			0,00	0,00	0,00
	Cap. 3700.0 Cod. 10.05.2 Pdc U.2.02.01.09.012 INTERVENTI DI EFFICIENTAMENTO ENERGETICO ILLUMINAZIONE PUBBLICA	19.688,64	3.794,75	149.688,64	19.688,64	3.794,75	23.483,39	0,00	3.794,75	126.205,25	-126.205,25			0,00	0,00	0,00

CONTO DEL BILANCIO - GESTIONE DELLE SPESE 2021 - SPESE

MISSIONE, PROGRAMMA, TITOLO	DENOMINAZIONE	RESIDUI PASSIVI AL 1/1/2021 (RS)			PAGAMENTI IN C/RESIDUI (PR)			RIACCERTAMENTO RESIDUI (R)			RESIDUI PASSIVI DA ESERCIZI PRECEDENTI (EP-RS-PR-R)		
		PREVISIONI DEFINITIVE DI COMPETENZA (CP)			PAGAMENTI IN C/COMPETENZA (PC)			IMPEGNI (I)			RESIDUI PASSIVI DA ESERCIZIO DI COMPETENZA (EC= I - PC)		
		PREVISIONI DEFINITIVE DI CASSA (CS)			TOTALE PAGAMENTI (TP=PR+PC)			FONDO PLURIENNALE VINCOLATO (FPV)			TOTALE RESIDUI PASSIVI DA RIPORTARE (TR=EP+EC)		
	Cap. 3704.0 Cod. 10.05.2 Pdc U.2.02.01.05.999 ATTREZZATURE (RINNOVO LUMINARIE NATALIZIE)	RS	CP	CS	PR	PC	TP	R	I	FPV	EP	EC	TR
			0,00	21.700,00		21.106,55	21.106,55					593,45	
				21.700,00									0,00
	Cap. 3705.0 Cod. 10.05.2 Pdc U.2.02.01.09.012 INFRASTRUTTURE (REALIZZAZIONE NUOVA CABINA ELETTRICA A ORTISE)	RS	CP	CS	PR	PC	TP	R	I	FPV	EP	EC	TR
			0,00	35.000,00		0,00	0,00					35.000,00	
				35.000,00									0,00
	Cap. 3676.0 Cod. 12.09.2 Pdc U.2.02.01.09.000 CIMITERI (MANUTENZIONE STRAORDINARIA)	RS	CP	CS	PR	PC	TP	R	I	FPV	EP	EC	TR
			0,00	5.000,00		0,00	0,00					5.000,00	
				5.000,00									0,00
	Cap. 3678.0 Cod. 12.09.2 Pdc U.2.02.01.09.015 CIMITERI (LAVORI CIMITERO DI ORTISE)	RS	CP	CS	PR	PC	TP	R	I	FPV	EP	EC	TR
			0,00	69.243,58		0,00	0,00					58.487,16	
				80.000,00									0,00
TOTALE GENERALE DELLE SPESE		RS	CP	CS	PR	PC	TP	R	I	FPV	EP	EC	TR
			387.139,25	2.575.746,75	340.982,37	1.434.780,07	1.775.762,44	-2.035,42	1.517.008,61		44.121,46	82.228,54	
				3.591.066,81				628.182,81					126.350,00

RIEPILOGO SPESE PER TITOLI CON TREND STORICO - ANNO 2021

Descrizione	2019	%	2020	%	2021	%
Titolo I - Spese correnti	2.640.761,83	48,54	2.823.838,97	55,81	2.902.388,97	54,12
Titolo II - Spese in c/capitale	2.089.840,35	38,42	1.483.340,40	29,32	1.564.566,66	29,17
Titolo III - Spese incremento attività finanziarie	0,00	0,00	0,00	0,00	0,00	0,00
Titolo IV - Spese per rimborso prestiti	132.838,03	2,44	132.985,12	2,63	133.134,43	2,48
Titolo V - Chiusura di anticipazioni tesoriere	0,00	0,00	0,00	0,00	0,00	0,00
Titolo VII - Spese per servizi per c/terzi	576.656,08	10,60	619.216,51	12,24	763.139,97	14,23
TOTALE	5.440.096,29		5.059.381,00		5.363.230,03	100,00
Disavanzo di amministrazione	0,00	0,00	0,00	0,00	0,00	0,00
Totale spese	5.440.096,29	100,00	5.059.381,00	100,00	5.363.230,03	100,00

Spese per Titolo Anni 2019 - 2021

■ 2019 ■ 2020 ■ 2021

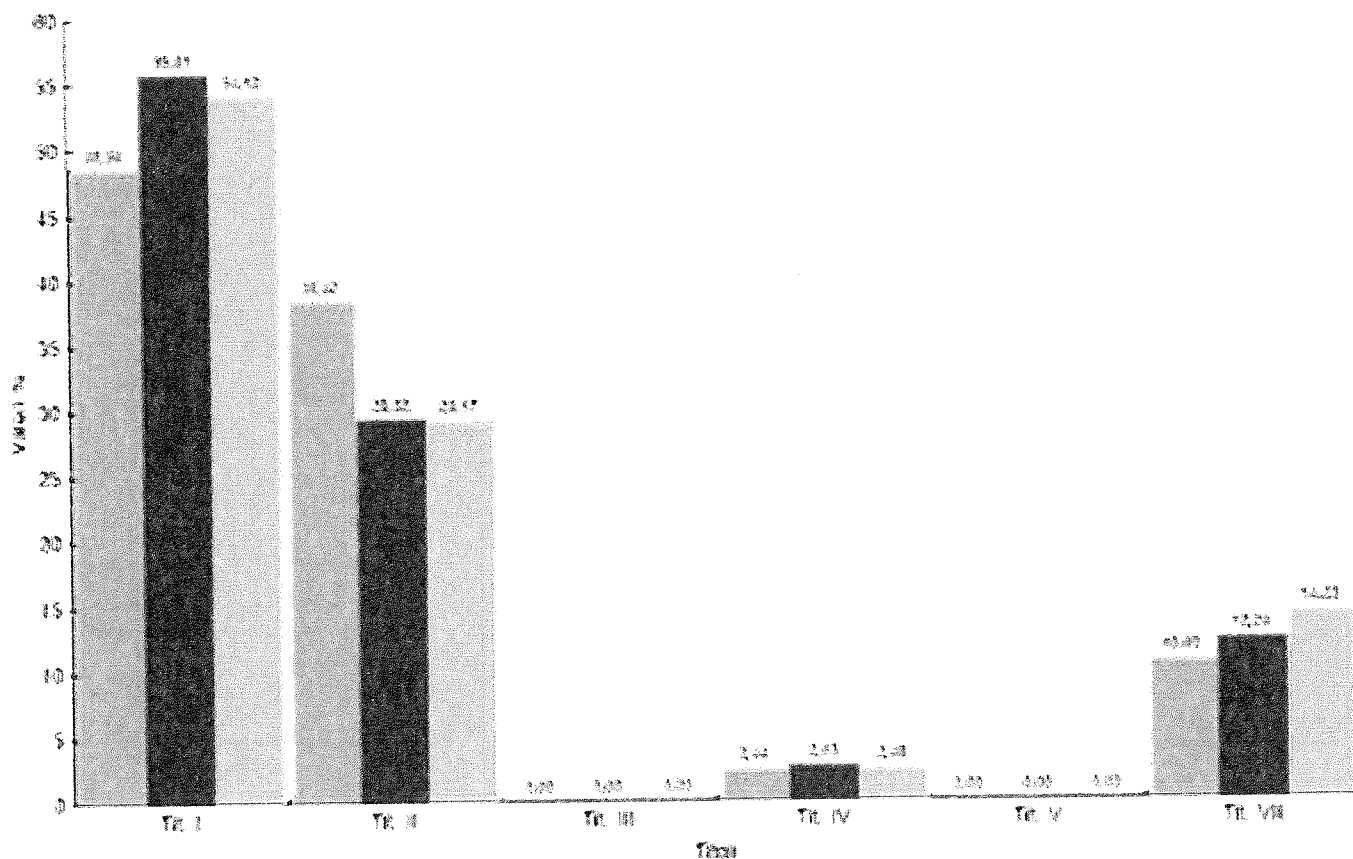

RIEPILOGO ENTRATE PER TITOLI CON TREND STORICO - ANNO 2021

Descrizione	2019	%	2020	%	2021	%
Titolo I - Entrate tributarie	1.616.669,54	21,70	1.153.093,45	17,20	1.423.814,19	18,81
Titolo II - Trasferimenti correnti	631.821,74	8,48	1.083.860,21	16,16	967.729,72	12,79
Titolo III - Entrate extratributarie	1.083.863,72	14,55	1.081.562,75	16,13	930.962,21	12,30
ENTRATE CORRENTI	3.332.355,00	44,73	3.318.516,41	49,49	3.322.506,12	43,90
Titolo IV - Entrate in conto capitale	1.476.618,81	19,82	952.402,47	14,20	1.595.061,71	21,08
Titolo V - Riduzione Attività finanziaria	0,00	0,00	0,00	0,00	0,00	0,00
Titolo VI - Accensione mutui	0,00	0,00	0,00	0,00	0,00	0,00
ENTRATE IN CONTO CAPITALE	1.476.618,81	19,82	952.402,47	14,20	1.595.061,71	21,08
Titolo VII - Anticipazioni di tesoreria	0,00	0,00	0,00	0,00	0,00	0,00
Titolo IX - Servizi contro terzi	576.656,08	7,74	619.216,51	9,23	763.139,97	10,08
TOTALE ACCERTAMENTI	5.385.629,89	72,29	4.890.135,39	72,93	5.680.707,80	75,06
Avanzo di amministrazione	938.000,00	12,59	953.422,01	14,22	1.025.303,90	13,55
FPV di entrata	1.126.861,78	15,12	862.069,00	12,86	861.709,88	11,39
Totale entrate	7.450.491,67		6.705.626,40		7.567.721,58	

Entrate per Titolo Anni 2019 - 2021

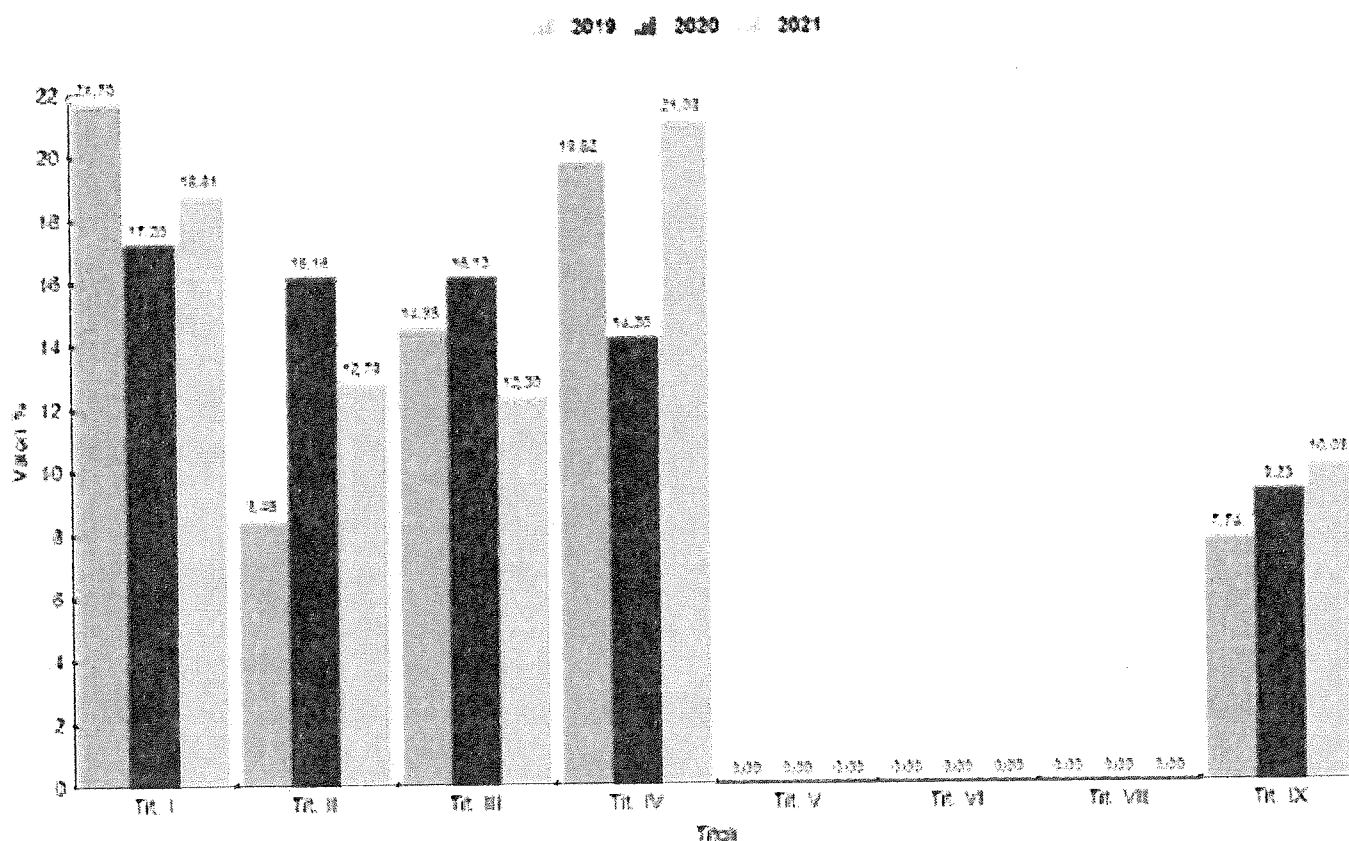

ANALISI FONDO PLURIENNALE VINCOLATO

Il Fondo pluriennale vincolato nasce dall'applicazione del principio della competenza finanziaria di cui all'allegato 4/2 al D.Lgs.118/2011 per rendere evidente al Consiglio Comunale la distanza temporale intercorrente tra l'acquisizione dei finanziamenti e l'effettivo impiego di tali risorse.

COMPOSIZIONE PER MISSIONI E PROGRAMMI DEL FONDO PLURIENNALE VINCOLATO DELL'ESERCIZIO 2021 DI RIFERIMENTO DEL BILANCIO*

	MISSIONI E PROGRAMMI	Fondo pluriennale vincolato al 31 dicembre dell'esercizio 2020	Spese impegnate negli esercizi precedenti e imputate all'esercizio 2021 e coperte dal fondo pluriennale vincolato	Riaccertamento degli impegni di cui alla lettera b) effettuata nel corso dell'esercizio 2021 (cd. economie di impegno)	Riaccertamento degli impegni di cui alla lettera b) effettuata nel corso dell'esercizio 2021 (cd. economie di impegno) su impegni pluriennali finanziati dal FPV e imputati agli esercizi successivi a 2021	Quota del fondo pluriennale vincolato al 31 dicembre dell'esercizio 2020 rinnviata all'esercizio 2022 e successivi	Spese impegnate nell'esercizio 2021 con imputazione all'esercizio 2022 e coperte dal fondo pluriennale vincolato	Spese impegnate nell'esercizio 2021 con imputazione all'esercizio 2023 e coperte dal fondo pluriennale vincolato	Spese impegnate nell'esercizio 2021 con imputazione a quelli successivi nel bilancio pluriennale e coperte dal fondo pluriennale vincolato	Fondo pluriennale vincolato al 31 dicembre dell'esercizio 2021
		(a)	(b)	(x)	(y)	(c)=(a)-(b)-(x)-(y)	(d)	(e)	(f)	(g)=(c)+(d)+(e)+(f)
01	MISSIONE 1 Servizi istituzionali e generali e di gestione									
02	Segreteria generale	159.517,92	148.238,48	319,76	0,00	10.959,68	11.209,00	0,00	0,00	22.168,58
03	Gestione economica, finanziaria, programmazione e provveditorato	3.451,32	3.423,08	28,24	0,00	0,00	2.000,00	0,00	0,00	2.000,00
04	Gestione delle entrate tributarie e servizi fiscali	3.241,96	2.583,70	0,00	0,00	658,26	2.693,00	0,00	0,00	3.351,26
05	Gestione dei beni demaniali e patrimoniali	7.664,77	4.726,70	0,00	0,00	2.938,07	26.249,68	0,00	0,00	29.187,75
06	Ufficio tecnico	14.541,25	9.511,30	481,15	0,00	4.548,80	8.275,50	0,00	0,00	12.824,30
07	Elezioni e consultazioni popolari - Anagrafe e stato civile	3.227,36	2.583,70	0,00	0,00	643,66	2.693,00	0,00	0,00	3.336,66
11	Altri servizi generali	246.370,00	0,00	0,00	0,00	246.370,00	0,00	0,00	0,00	246.370,00
	TOTALE MISSIONE 1 Servizi istituzionali e generali e di gestione	438.014,58	171.066,96	829,15	0,00	266.118,47	53.120,18	0,00	0,00	319.238,65
03	MISSIONE 3 Ordine pubblico e sicurezza									
01	Polizia locale e amministrativa	4.411,18	1.410,87	0,00	0,00	3.000,31	2.004,00	0,00	0,00	5.004,31
	TOTALE MISSIONE 3 Ordine pubblico e sicurezza	4.411,18	1.410,87	0,00	0,00	3.000,31	2.004,00	0,00	0,00	5.004,31
04	MISSIONE 4 Istruzione e diritto allo studio									
01	Istruzione prescolastica	4.658,73	2.007,61	0,00	0,00	2.651,12	39.594,83	0,00	0,00	42.245,95
02	Altri ordini di istruzione non universitaria	1.161,53	0,00	0,00	0,00	1.161,53	0,00	0,00	0,00	1.161,53
	TOTALE MISSIONE 4 Istruzione e diritto allo studio	5.820,26	2.007,61	0,00	0,00	3.812,65	39.594,83	0,00	0,00	43.407,48
05	MISSIONE 5 Tutela e valorizzazione dei beni e attività culturali									
02	Attività culturali e interventi diversi nel settore culturale	4.157,73	2.009,10	0,00	0,00	2.148,63	2.450,00	0,00	0,00	4.598,63
	TOTALE MISSIONE 5 Tutela e valorizzazione dei beni e attività culturali	4.157,73	2.009,10	0,00	0,00	2.148,63	2.450,00	0,00	0,00	4.598,63

MISSIONI E PROGRAMMI		Fondo pluriennale vincolato al 31 dicembre dell'esercizio 2020	Spese impegnate negli esercizi precedenti e imputate all'esercizio 2021 e coperte dal fondo pluriennale vincolato	Riaccertamento degli impegni di cui effettuata nel corso dell'esercizio 2021 alla lettera b) (cd. economie di impegno)	Riaccertamento degli impegni di cui effettuata nel corso dell'esercizio 2021 alla lettera b) (cd. economie di impegno) su impegni pluriennali finanziati dal FPV e imputati agli esercizi successivi a 2021	Quota del fondo pluriennale vincolato al 31 dicembre dell'esercizio 2020 rinnviata all'esercizio 2022 e successivi	Spese impegnate nell'esercizio 2021 con imputazione all'esercizio 2022 e coperte dal fondo pluriennale vincolato	Spese impegnate nell'esercizio 2021 con imputazione all'esercizio 2023 e coperte dal fondo pluriennale vincolato	Spese impegnate nell'esercizio 2021 con imputazione a esercizi successivi a quelli considerati nel bilancio pluriennale e coperte dal fondo pluriennale vincolato	Fondo pluriennale vincolato al 31 dicembre dell'esercizio 2021
		(a)	(b)	(x)	(y)	(c)=(a)-(b)-(x)-(y)	(d)	(e)	(f)	(g)=(c)+(d)+(e)+(f)
00	MISSIONE 8 Assetto del territorio ed edilizia abitativa									
01	Urbanistica e assetto del territorio	44.307,06	2.583,70	0,00	0,00	41.723,36	11.376,80	0,00	0,00	53.100,16
	TOTALE MISSIONE 8 Assetto del territorio ed edilizia abitativa	44.307,06	2.583,70	0,00	0,00	41.723,36	11.376,80	0,00	0,00	53.100,16
09	MISSIONE 9 Sviluppo sostenibile e tutela del territorio e dell'ambiente									
03	Rifiuti	0,00	0,00	0,00	0,00	0,00	12.306,89	0,00	0,00	12.306,89
05	Aree protette, parchi naturali, protezione naturalistica e forestazione	7.686,44	4.860,10	0,00	0,00	2.826,34	5.465,00	0,00	0,00	8.291,34
	TOTALE MISSIONE 9 Sviluppo sostenibile e tutela del territorio e dell'ambiente	7.686,44	4.860,10	0,00	0,00	2.826,34	17.771,89	0,00	0,00	20.598,23
10	MISSIONE 10 Trasporti e diritto alla mobilità									
05	Viabilità e infrastrutture stradali	357.312,63	166.752,51	21.910,38	0,00	168.649,74	366.552,70	0,00	0,00	535.202,44
	TOTALE MISSIONE 10 Trasporti e diritto alla mobilità	357.312,63	166.752,51	21.910,38	0,00	168.649,74	366.552,70	0,00	0,00	535.202,44
12	MISSIONE 12 Diritti sociali, politiche sociali e famiglia									
09	Servizio necroscopico e cimiteriale	0,00	0,00	0,00	0,00	0,00	10.756,42	0,00	0,00	10.756,42
	TOTALE MISSIONE 12 Diritti sociali, politiche sociali e famiglia	0,00	0,00	0,00	0,00	0,00	10.756,42	0,00	0,00	10.756,42
	Totale generale	851.709,88	350.690,85	22.739,53	0,00	486.279,50	503.626,82	0,00	0,00	991.906,32

Dettaglio economie su FPV - Anno 2021

T	CODICE	SUB	ANNO IMP.	N. ATTO	DATA	DESCRIZIONE	CAP.	ART	ANNO CAP.
TIPO ATTO		ATTO	DATA ATTO	DESCRIZIONE ATTO				IMPORTO	
D	STRADARO N	0003	2019	0	1/1/	LAVORI DI RICOSTRUZIONE DI UN TRATTO DI MURATURA A SECCO LUNGO LA STRADA COMUNALE CHE PORTA A RONCIO: INDENNITA' PER ATTIVITA' TECNICHE.	607	0	2020
	C	CONS2 1	31/12/2021	Insussistenza per arrotondamenti				-0,02	
D	AREA62001	1	2019	200	08/11/2019	Lavori di riqualificazione di Piazza della Novalina nel Centro Storico dell'abitato di Mezzana mediante formazione di stalli coperti pertinenziali sull'area attualmente occupata dall'ex caseificio p. ed. 57 in C.C. Mezzana. Approvazione d	3694	0	2020
	C	CONS2 1	31/12/2021	Insussistenza per minore spesa rispetto alle previsioni				-210,75	
D	AREA60632	1	2020	63	16/04/2020	Lavori di riqualificazione di Piazza della Novalina nel Centro Storico dell'abitato di Mezzana mediante formazione di stalli coperti pertinenziali sull'area attualmente occupata dall'ex caseificio p. ed. 57 in C.C. Mezzana. Affidamento de	3694	0	2020
	C	CONS2 1	31/12/2021	Insussistenza per minore spesa rispetto alle previsioni				-855,36	
D	AREA60652	1	2020	65	20/04/2020	Lavori di riqualificazione di Piazza della Novalina nel Centro Storico dell'abitato di Mezzana mediante formazione di stalli coperti pertinenziali sull'area attualmente occupata dall'ex caseificio p. ed. 57 in C.C. Mezzana. Affidamento in	3694	0	2020
	C	CONS2 1	31/12/2021	Insussistenza per minore spesa rispetto alle previsioni				-4,98	
P	GC08618	1	2018	86	13/11/2018	Lavori di riqualificazione di piazza della Novalina nel centro storico dell'abitato di Mezzana mediante formazione di stalli coperti pertinenziali sull'area attualmente occupata dall'ex Caseificio p.ed. 57 C.C. Mezzana. Approvazione progett	3694	0	2020
	C	CONS2 1	31/12/2021	Insussistenza per minore spesa rispetto alle previsioni				-28.671,59	
D	ACCESSOR I	SED2	2018	8	18/03/2019	FOREG ANNO 2018	69	0	2021
			31/12/2021	Insussistenza				-7,44	
D	ACCESSOR I	FI	2019	99	17/06/2020	FOREG ANNO 2019 LIQUIDAZIONE QUOTA OBIETTIVI GENERALI AL NETTO DELLA TRATTENUTA ASSENZA MALATTIA	482	0	2021
			31/12/2021	Insussistenza per minore spesa rispetto alle previsioni				-28,24	
D	MAGAZIN	0001	2020	0	1/1/	LAVORI DI MESSA IN SICUREZZA MEDIANTE RIFACIMENTO PAVIMENTAZIONE DI PARTE DI VIA DEL MAGAZIN IN FRAZ. MASTELLINA: INDENNITA' PER ATTIVITA' TECNICHE.	607	0	2021
	DT	195	29/11/2021	Insussistenza per minore spesa rispetto alle previsioni				-122,10	
D	SEGNALETI	0001	2020	0	1/1/	LAVORI DI MANUTENZIONE MEDIANTE RINNOVO E/O INTEGRAZIONE DELLA SEGNALETICA ORIZZONTALE SUL TERRITORIO DEL COMUNE DI COMMEZZADURA: INDENNITA' PER ATTIVITA' TECNICHE.	607	0	2021
	DT	195	29/11/2021	Insussistenza per minore spesa rispetto alle previsioni				-43,69	

D SEGNORIZ 0003 2020 0 _/_/_/ LAVORI DI MANUTENZIONE MEDIANTE RINNOVO E/O 607 0 2021
 Z INTEGRAZIONE DELLA SEGNALETICA ORIZZONTALE SUL
 TERRITORIO DEL COMUNE DI MEZZANA: INDENNITA' PER
 ATTIVITA' TECNICHE.
 DT 195 29/11/2021 Insussistenza per minore spesa rispetto alle previsioni -64,59

D	TETTOBRO N	0003	2020	0	_/_/_/	LAVORI DI SISTEMAZIONE DEL TETTO DELLA MALGA BRONZOLO - P. ED. 87 IN C.C. ORTISE': INDENNITA' PER ATTIVITA' TECNICHE.	607	0	2021
	DT	195	29/11/2021	Insussistenza per minore spesa rispetto alle previsioni					-81,43

D	VIAROMA	0003	2020	0	_/_/_/	LAVORI DI MESSA IN SICUREZZA PAVIMENTAZIONE IN VIA ROMA: INDENNITA' PER ATTIVITA' TECNICHE.	607	0	2021
	DT	195	29/11/2021	Insussistenza per minore spesa rispetto alle previsioni					-123,03

Dettaglio economie su FPV - Anno 2021

P	ACCESSORI	UT	2018	3	29/03/2018	INDENNITA' ACCESSORIE ANNO 2018	610	0	2021
				31/12/2021	Insussistenza				-46,31
P	GC06320	1	2020	63	18/08/2020	LAVORI DI MANUTENZIONE STRAORDINARIA DI EFFICIENTAMENTO E RISPARMIO ENERGETICO ALL'EDIFICIO ADIBITO A SEDE MUNICIPALE.	3081	0	2021
	DT		188	19/11/2021	Insussistenza per minore spesa rispetto alle previsioni				-312,32
P	AREA60492	0002	2020	49	09/04/2020	Lavori di rifacimento della pavimentazione con realizzazione di alcuni sottoservizi in Via Marconi e Via Prati nell'abitato di Mezzana. Approvazione della terza modifica al contratto ai sensi dell'art. 27 comma 2 lettera f) della L.P. n. 2	3690	0	2021
	DET		82	28/05/2021	Insussistenza per minore spesa rispetto alle previsioni (Determina n. 82 dd. 28/05/2021)				-30,00
P	GC06820	1	2020	68	25/08/2020	Lavori di rifacimento dei ponti sul Rio Val Spona e sul Rio di Mezzo in località Mezzana, p.f. 1938 e 244/6 CC Mezzana. Approvazione progetto esecutivo a tutti gli effetti. Autorizzazione a contrarre. CUP: C59J19000090004 - CIG: 839991337E	3697	0	2021
	DT		186	17/11/2021	Insussistenza per minore spesa rispetto alle previsioni				-5.637,03
D	AREA61782	1	2020	178	29/09/2020	Lavori di sistemazione ed allargamento di un tratto di strada comunale nell'abitato di Ortisè identificata con la p.f. 1032/1 C.C. Ortisè - Affidamento diretto dell'incarico esterno inerente le prestazioni professionali di progettazione, di	3699	0	2021
	D		163	21/10/2021	Insussistenza				-35,19
P	GC10720	1	2020	107	09/12/2020	Lavori di sistemazione ed allargamento di un tratto di strada comunale nell'abitato di Ortisè identificata con la p.f. 1032/1 C.C. Ortisè. Approvazione progetto esecutivo a tutti gli effetti. Approvazione relazione geologica. Autorizzazione	3699	0	2021
	D		163	21/10/2021	Insussistenza				-16.208,16

Totale anni precedenti	-29.742,70
Totale esercizio corrente	-22.739,53
Totale	-52.482,23

Entrate

Entrate									
T	CODICE	SUB	ANNO IMP.	N. ATTO	DATA	DESCRIZIONE	CAP.	ART	ANNO CAP.
TIPO ATTO		ATTO	DATA ATTO	DESCRIZIONE ATTO				IMPORTO	
D	BUDGET	0001	2019	0	__/__/__	FONDO PER GLI INVESTIMENTI - BUDGET: QUOTA PER FINANZIAMENTO SPESA AL CAP. 3055/S (PROGETTO DEFINITIVO, ESECUTIVO, MISURA, CONTABILITA' E D.L. LAVORI MIGLIORAMENTO PASCOLO DI MALGA BRONZOLO).	1117	0	2021
C		RIACCOR21	31/12/2021	Reimputazione di Entrate/Uscite correlate MANINI VINCENZO				-4.801,49	
D	BUDGET	0017	2018	0	__/__/__	FONDO PER GLI INVESTIMENTI - BUDGET: QUOTA PER FINANZIAMENTO SPESA AL CAP. 3623/S (LAVORI CAMPO CANOA SLALOM).	1117	0	2021
C		RIACCOR21	31/12/2021	Reimputazione di Entrate/Uscite correlate CAMPO CANOA IMP. PREN GC02718				-4.137,02	
D	BUDGET	0017	2018	0	__/__/__	FONDO PER GLI INVESTIMENTI - BUDGET: QUOTA PER FINANZIAMENTO SPESA AL CAP. 3623/S (LAVORI CAMPO CANOA SLALOM).	1117	0	2021
C		RIACCOR21	31/12/2021	Reimputazione di Entrate/Uscite correlate CAMPO CANOA IMP. PALMIERI SNC				-25.396,94	
D	EXFIM2018	0020	2018	0	__/__/__	FONDO PER GLI INVESTIMENTI - QUOTA EX F.I.M.: A FINANZIAMENTO SPESA AL CAP. 3055/S (SPESE TECNICHE PER SISTEMAZIONE CAMPO CANOA).	1116	0	2021
C		RIACCOR21	31/12/2021	Reimputazione di Entrate/Uscite correlate STUDIO ASSOCIATO GEOPROJECT				-1.857,36	
D	GC03620	1	2020	36	10/06/2020	Lavori di bonifica aree a pascolo e realizzazione pozza naturalistica presso Malga Bronzolo nel comune di Mezzana. Approvazione progetto esecutivo a tutti gli effetti. Nomina del Responsabile del Procedimento. Autorizzazione a contrarre.	1231	0	2021
C		RIACCOR21	31/12/2021	Reimputazione di Entrate/Uscite correlate DITTA RABBIESE				-37.516,00	
D	MAYRCRIS	0001	2020	0	__/__/__	FONDO PER GLI INVESTIMENTI - QUOTA EX F.I.M.: A FINANZIAMENTO SPESA AL CAP. 3055 (LAVORI NUOVO IMPIANTO ILLUMINAZIONE PUBBLICA "PASSEGGIATA ALBARE": INCARICO PER SPESE TECNICHE A MAYR CRISTINA)	1116	0	2021
C		RIACCOR21	31/12/2021	Reimputazione di Entrate/Uscite correlate MAYR CRISTINA				-7.051,98	
D	VALPANCREI	0001	2020	0	__/__/__	Lavori di consolidamento del collettore fognario a servizio dell'abitato di Marileva Millequattrocento sul Rio Val Panciana.	1272	0	2021
C		RIACCOR21	31/12/2021	Reimputazione di Entrate/Uscite correlate COLLETTORE FOGNARIO PRENOTAZIONE AREA117120				-44.646,54	
D	VALPANCREI	0001	2020	0	__/__/__	Lavori di consolidamento del collettore fognario a servizio dell'abitato di Marileva Millequattrocento sul Rio Val Panciana.	1272	0	2021
C		RIACCOR21	31/12/2021	Reimputazione di Entrate/Uscite correlate GALLIZZIANI COSTRUZIONI				-12.469,66	
Totale Entrate								-137.876,99	

Spese

T	CODICE	SUB	ANNO IMP.	N. ATTO	DATA	DESCRIZIONE	CAP.	ART	ANNO CAP.
TIPO ATTO		ATTO	DATA ATTO	DESCRIZIONE ATTO				IMPORTO	
D	AREA104419	1	2019	44	28/03/2019	LAVORI DI RIPRISTINO HABITAT PASCOLO DELLA MALGA BRONZOLO: INCARICO PER PROGETTAZIONI, DIREZIONE LAVORI E CONTABILITA'	3055	0	2021
C	RIACCOR21	31/12/2021	Reimputazione di Entrate/Uscite correlate BUDGET						-4.801,49
P	AREA117120	1	2020	171	23/09/2020	Lavori di consolidamento del collettore fognario a servizio dell'abitato di Marileva Millequattrocento sul Rio Val Panciana. Approvazione quadro economico di progetto; impegno della relativa spesa ed affidamento lavori in somma urgenza. C	3712	0	2021
C	RIACCOR21	31/12/2021	Reimputazione di Entrate/Uscite correlate CONTRIBUTO PAT CAP 1272						-44.646,54

Dettaglio Entrate e Spese reimputate REI - Anno 2021

D	AREA616420	1	2020	164	22/09/2020	Lavori di sistemazione e riqualificazione del "campo canoa slalom" sul torrente Noce a Mezzana. Opere da elettricista. Affidamento diretto, in deroga alle procedure concorsuali, ai sensi dell'art. 52 comma 9 della L.P. 10.09.1993, n. 26 e	3623	0	2021	
C							RIACCOR21	31/12/2021	Reimputazione di Entrate/Uscite correlate BUDGET	-25.396,94
D	AREA616517	1	2017	165	28/09/2017	Lavori di sistemazione e riqualifica del campo canoa slalom sul torrente Noce a Mezzana – Affidamento dell'incarico esterno inerente le attività professionali di progettazione preliminare, definitiva ed esecutiva nonché di direzione e conta	3055	0	2021	
C							RIACCOR21	31/12/2021	Reimputazione di Entrate/Uscite correlate FIM	-1.857,36
D	AREA618220	1	2020	182	01/10/2020	Lavori di bonifica aree a pascolo e realizzazione pozza naturalistica presso Malga Bronzolo nel comune di Mezzana. Provvedimento a contrarre e contestuale affidamento diretto, in deroga alle procedure concorsuali, ai sensi dell'art. 52 co	3108	1	2021	
C							RIACCOR21	31/12/2021	Reimputazione di Entrate/Uscite correlate CONTRIBUTO PAT CAP 1231	-37.516,00
D	AREA625119	1	2019	251	30/12/2019	Lavori per la realizzazione di nuovo impianto d'illuminazione della "Passeggiata in loc. Albarè" – Marilleva Millequattrocento nel Comune di Mezzana. Affidamento dell'incarico per la redazione del progetto definitivo, progetto esecutivo, d	3055	0	2021	
C							RIACCOR21	31/12/2021	Reimputazione di Entrate/Uscite correlate FIM	-7.051,98
D	COLLETFOGLN	0001	2020	711	25/09/2020	LAVORI DI CONSOLIDAMENTO DEL COLLETORE FOGNARIO A SERVIZIO DELL'ABITATO DI MARILLEVA 1400 SUL RIO VAL PANCIANA: AFFIDAMENTO LAVORI	3712	0	2021	
C							RIACCOR21	31/12/2021	Reimputazione di Entrate/Uscite correlate CONTRIBUTO PAT CAP1272	-12.469,66
P	GC02718	1	2018	27	17/04/2018	Lavori di sistemazione e riqualificazione del campo canoa slalom sul torrente Noce a Mezzana. Approvazione progetto esecutivo opere da elettricista a tutti gli effetti. Finanziamento totale dell'opera - Autorizzazione a contrarre. CUP: C56J	3623	0	2021	
C							RIACCOR21	31/12/2021	Reimputazione di Entrate/Uscite correlate BUDGET	-4.137,02
Totale Spese								-137.876,99		
Tot. Entrate - Spese								0,00		

ANALISI DELL'INDEBITAMENTO DELL'ENTE

L'Ente ha rispettato il limite di indebitamento disposto dall'art. 204 del TUEL.

L'Ente ha rispettato il limite di indebitamento disposto dall'art. 204 del TUEL.

L'Ente NON ha assunto nuovi mutui.

ANALISI DEBITI FUORI BILANCIO

L'ente NON Ha provveduto nel corso del 2021 al riconoscimento e finanziamento di debiti fuori bilancio.

L'ente NON ha riconosciuto o segnalato Debiti fuori bilancio dopo la chiusura dell'esercizio.

ANALISI ASSETTO PARTECIPAZIONI DELL'ENTE

Il TU sulle partecipate il d.lgs. 175/2016 all'art. 22 prevede che le società a controllo pubblico assicurano il massimo della trasparenza sull'uso delle proprie risorse e sui risultati conseguiti.

Con atto del Consiglio comunale n. 47 di data 29 dicembre 2021 è stata adottata la deliberazione avente ad oggetto: "Ricognizione periodica delle partecipazioni pubbliche art. 20 D.Lgs. n. 175/2016 – Atto ricognitivo partecipazioni detenute dal Comune di Mezzana al 31 dicembre 2020."

L'Art. 11 comma 6, lettera j) del D.Lgs. 118/2011 dispone che i Comuni devono verificare in sede di rendiconto i crediti e i debiti reciproci tra l'Ente e le società partecipate. Tale verifica NON ha evidenziato alcuna discordanza.

Con deliberazione del Consiglio comunale n. 7 di data 18 marzo 2019 il Comune di Mezzana si è avvalso della facoltà di non predisporre il bilancio consolidato, così come previsto dall'art. 233-bis del D.Lgs. 267/2000.

Si riportano le partecipazioni del Comune di COMUNE DI MEZZANA nelle società al 31 dicembre 2021 come del resto richiesto dall' art 11 del D.LGS. 111/2011 con l'indicazione degli indirizzi internet ai sensi dell'art. 227 del D.LGS. 267/2000.

COMUNE DI MEZZANA

RENDICONTO

Esercizio 2021

SITI WEB delle SOCIETA' PARTECIPATE e QUOTA PARTECIPAZIONE

SOCIETA' PARTECIPATE	SITO WEB	% di partecipazione
FUNIVIE FOLGARIDA MARILEVA S.P.A.	www.ski.it/it/area-soci	0,5364
TRENTINO TRASPORTI S.P.A.	www.trentinotrasporti.it/societa-trasparente/bilanci/bilancio	0,0024
AZIENDA PER IL TURISMO DELLE VALLI DI SOLE, PEIO E RABBI SOCIETA' CONSORTILE PER AZIONI	www.visitvaldisole.it/it/pagine/organizzazione-trasparente/bilanci	5,2715
TRENTINO RISCOSSIONI S.P.A.	www.trentinoriscossioni.it/portal/server.pt/community/tributi_e_oneri/1012/sottopagina_tributo/233402?item=09c7dcaf-291b-41ff-9c78-cf7f345741cc	0,0086
TRENTINO DIGITALE S.P.A.	www.trentinodigitale.it/	0,0041
CONSORZIO DEI COMUNI TRENTINI Società cooperativa	www.comunitrentini.it/archivio/Aree-e-Uffici/Amministrazione-e-Controllo-di-Gestione/Dati-di-bilancio/Bilanci	0,51
CONSORZIO MEZZANA MARILLEVA Società cooperativa	<i>Vedi Bilancio allegato</i>	0,715

CONSORZIO MEZZANA MARILLEVA SOCIETA' COOPERATIVA

Bilancio di esercizio al 31-05-2021

Dati anagrafici	
Sede in	VIA IV NOVEMBRE, 75 - MEZZANA (TN) 38020
Codice Fiscale	01439660224
Numero Rea	TN 137743
P.I.	01439660224
Capitale Sociale Euro	-
Forma giuridica	Societa' cooperative
Settore di attività prevalente (ATECO)	941100
Società in liquidazione	no
Società con socio unico	no
Società sottoposta ad altrui attività di direzione e coordinamento	no
Numero di iscrizione all'albo delle cooperative	A157689

Stato patrimoniale

	31-05-2021	31-05-2020
Stato patrimoniale		
Attivo		
B) Immobilizzazioni		
II - Immobilizzazioni materiali	10.184	13.563
III - Immobilizzazioni finanziarie	4.005	4.005
Totale immobilizzazioni (B)	14.189	17.568
C) Attivo circolante		
I - Rimanenze	3.468	3.708
II - Crediti		
esigibili entro l'esercizio successivo	30.077	69.022
imposte anticipate	1.061	669
Totale crediti	31.138	69.691
IV - Disponibilità liquide	8.368	8.516
Totale attivo circolante (C)	42.974	81.915
D) Ratei e risconti	376	185
Totale attivo	57.539	99.668
Passivo		
A) Patrimonio netto		
I - Capitale	2.969	3.615
IV - Riserva legale	1.997	1.997
V - Riserve statutarie	1	1
VI - Altre riserve	1	(1)
VIII - Utili (perdite) portati a nuovo	(1.115)	-
IX - Utile (perdita) dell'esercizio	16.810	(1.115)
Totale patrimonio netto	20.663	4.497
B) Fondi per rischi e oneri	14	77
C) Trattamento di fine rapporto di lavoro subordinato	1.774	1.738
D) Debiti		
esigibili entro l'esercizio successivo	34.748	92.900
Totale debiti	34.748	92.900
E) Ratei e risconti	340	456
Totale passivo	57.539	99.668

Conto economico

31-05-2021 31-05-2020

Conto economico		
A) Valore della produzione		
1) ricavi delle vendite e delle prestazioni	77.967	230.285
5) altri ricavi e proventi		
contributi in conto esercizio	59.387	13.860
altri	8.934	22.010
Totale altri ricavi e proventi	68.321	35.870
Totale valore della produzione	146.288	266.155
B) Costi della produzione		
6) per materie prime, sussidiarie, di consumo e di merci	1.026	2.921
7) per servizi	62.971	190.534
9) per il personale		
a) salari e stipendi	34.108	40.277
b) oneri sociali	9.818	11.341
c), d), e) trattamento di fine rapporto, trattamento di quiescenza, altri costi del personale	2.531	2.638
c) trattamento di fine rapporto	2.531	2.638
Totale costi per il personale	46.457	54.256
10) ammortamenti e svalutazioni		
a), b), c) ammortamento delle immobilizzazioni immateriali e materiali, altre svalutazioni delle immobilizzazioni	2.723	2.213
b) ammortamento delle immobilizzazioni materiali	2.723	2.213
d) svalutazioni dei crediti compresi nell'attivo circolante e delle disponibilità liquide	-	3.179
Totale ammortamenti e svalutazioni	2.723	5.392
11) variazioni delle rimanenze di materie prime, sussidiarie, di consumo e merci	240	240
14) oneri diversi di gestione	14.828	12.506
Totale costi della produzione	128.245	265.849
Differenza tra valore e costi della produzione (A - B)	18.043	306
C) Proventi e oneri finanziari		
17) interessi e altri oneri finanziari		
altri	1.688	1.783
Totale interessi e altri oneri finanziari	1.688	1.783
Totale proventi e oneri finanziari (15 + 16 - 17 + - 17-bis)	(1.688)	(1.783)
Risultato prima delle imposte (A - B + - C + - D)	16.355	(1.477)
20) Imposte sul reddito dell'esercizio, correnti, differite e anticipate		
imposte correnti	-	307
imposte differite e anticipate	(455)	(669)
Totale delle imposte sul reddito dell'esercizio, correnti, differite e anticipate	(455)	(362)
21) Utile (perdita) dell'esercizio	16.810	(1.115)

PATRIMONIO IMMOBILIARE DELL'ENTE

Con deliberazione del Consiglio comunale n. 20 di data 9 agosto 2019 il Comune di Mezzana si è avvalso della facoltà prevista dal comma 2 dell'art. 232 del D.Lgs. 267/2000 di non tenere la contabilità economico-patrimoniale negli esercizi 2019 e 2020.

Con deliberazione del Consiglio comunale n. 11 di data 27 marzo 2020 il Comune di Mezzana si è avvalso della facoltà di non tenere la contabilità economico-patrimoniale, adottando, in riferimento agli esercizi a partire dal 2020, una situazione patrimoniale al 31 dicembre dell'anno di riferimento, redatta secondo lo schema di cui all'allegato 10 del D.Lgs. 118/2011 e con le modalità semplificate definite dall'allegato A al Decreto ministeriale 11 novembre 2019.

Segue lo Stato Patrimoniale Attivo e Passivo.

		Comune di MEZZANA TN	Anno 2021	Anno 2020
		STATO PATRIMONIALE (ATTIVO)		
		A) CREDITI vs. LO STATO ED ALTRE AMMINISTRAZIONI PUBBLICHE PER LA PARTECIPAZIONE AL FONDO DI DOTAZIONE	-	-
		TOTALE CREDITI vs PARTECIPANTI (A)	-	-
		B) IMMOBILIZZAZIONI		
		<u>Immobilizzazioni immateriali</u>		
I	1	Costi di impianto e di ampliamento	-	-
	2	Costi di ricerca sviluppo e pubblicità	21.107,98	35.674,24
	3	Diritti di brevetto ed utilizzazione opere dell'ingegno	5.466,59	9.593,36
	4	Concessioni, licenze, marchi e diritti simile	-	-
	5	Avviamento	-	-
	6	Immobilizzazioni in corso ed acconti	-	-
	9	Altre	-	-
		Totale immobilizzazioni immateriali	26.574,57	45.267,60
		<u>Immobilizzazioni materiali</u>		
II	1	Beni demaniali	12.652.513,23	11.681.224,09
	1.1	Terreni	201.358,68	201.358,68
	1.2	Fabbricati	231.820,11	237.958,90
	1.3	Infrastrutture	11.287.958,76	10.687.966,00
	1.9	Altri beni demaniali	931.375,68	553.940,51
III	2	Altre immobilizzazioni materiali	11.647.468,28	11.613.626,25
	2.1	Terreni	5.503.445,16	5.503.445,16
	a	di cui in leasing finanziario	-	-
	2.2	Fabbricati	5.899.790,93	5.943.696,99
	a	di cui in leasing finanziario	-	-
	2.3	Impianti e macchinari	69.230,27	45.364,37
	a	di cui in leasing finanziario	-	-
	2.4	Attrezzature industriali e commerciali	93.654,66	61.595,66
	2.5	Mezzi di trasporto	47.822,16	26.589,81
	2.6	Macchine per ufficio e hardware	2.189,41	3.862,67
	2.7	Mobili e arredi	31.335,69	29.071,59
	2.8	Infrastrutture	-	-
	2.99	Altri beni materiali	-	-
	3	Immobilizzazioni in corso ed acconti	1.662.607,78	2.082.189,31
		Totale immobilizzazioni materiali	25.962.589,29	25.377.039,65
IV		<u>Immobilizzazioni Finanziarie</u>		
	1	Partecipazioni in	163.797,00	163.797,00
	a	imprese controllate	-	-
	b	imprese partecipate	163.797,00	163.797,00
	c	altri soggetti	-	-
	2	Crediti verso	-	-
	a	altre amministrazioni pubbliche	-	-
	b	imprese controllate	-	-
	c	imprese partecipate	-	-
	d	altri soggetti	-	-
	3	Altri titoli	-	-
		Totale immobilizzazioni finanziarie	163.797,00	163.797,00
		TOTALE IMMOBILIZZAZIONI (B)	26.152.960,86	25.586.104,25
		C) ATTIVO CIRCOLANTE		
I		<u>Rimanenze</u>	-	-
		Totale rimanenze	-	-
II		<u>Crediti</u>		

		Comune di MEZZANA TN	Anno 2021	Anno 2020
		STATO PATRIMONIALE (ATTIVO)		
I	1	Crediti di natura tributaria	30.440,22	35.640,76
	a	<i>Crediti da tributi destinati al finanziamento della sanità</i>	-	-
	b	<i>Altri crediti da tributi</i>	30.440,22	35.640,76
	c	<i>Crediti da Fondi perequativi</i>	-	-
	2	Crediti per trasferimenti e contributi	1.284.715,75	1.127.362,43
	a	<i>verso amministrazioni pubbliche</i>	1.249.715,75	1.127.362,43
	b	<i>imprese controllate</i>	-	-
	c	<i>imprese partecipate</i>	-	-
	d	<i>verso altri soggetti</i>	35.000,00	-
	3	Verso clienti ed utenti	636.668,92	750.484,14
	4	Altri Crediti	152,95	567,21
	a	<i>verso l'erario</i>	-	-
	b	<i>per attività svolta per c/terzi</i>	-	-
	c	<i>altri</i>	152,95	567,21
		Totale crediti	1.951.977,84	1.914.054,54
III		<u>Attività finanziarie che non costituiscono immobilizzi</u>		
	1	Partecipazioni	-	-
	2	Altri titoli	-	-
		Totale attività finanziarie che non costituiscono immobilizzi	-	-
IV		<u>Disponibilità liquide</u>		
	1	Conto di tesoreria	732.069,19	815.504,37
	a	<i>Istituto tesoriere</i>	732.069,19	815.504,37
	b	<i>presso Banca d'Italia</i>	-	-
	2	Altri depositi bancari e postali	141.955,05	-
	3	Denaro e valori in cassa	-	-
	4	Altri conti presso la tesoreria statale intestati all'ente	-	-
		Totale disponibilità liquide	874.024,24	815.504,37
		TOTALE ATTIVO CIRCOLANTE (C)	2.826.002,08	2.729.558,91
		D) RATEI E RISCONTI		
	1	Ratei attivi	-	-
	2	Risconti attivi	-	-
		TOTALE RATEI E RISCONTI (D)	-	-
		TOTALE DELL'ATTIVO (A+B+C+D)	28.978.962,94	28.315.663,16

Comune di MEZZANA TN STATO PATRIMONIALE (PASSIVO)		Anno 2021	Anno 2020
A) PATRIMONIO NETTO			
I	Fondo di dotazione	8.087.053,81	8.087.053,81
II	Riserve	19.078.017,77	18.282.625,90
b	da capitale	-	-
c	da permessi di costruire	-	4.883,83
d	riserve indisponibili per beni demaniali e patrimoniali indisponibili e per i beni culturali	19.078.017,77	18.277.742,07
e	altre riserve indisponibili	-	-
f	altre riserve disponibili	-	-
III	Risultato economico dell'esercizio	-	-
IV	Risultati economici di esercizi precedenti	427.660,25	-
V	Riserve negative per beni indisponibili	-	-
TOTALE PATRIMONIO NETTO (A)		27.592.731,83	26.369.679,71
B) FONDI PER RISCHI ED ONERI			
1	Per trattamento di quiescenza	-	-
2	Per imposte	-	-
3	Altri	-	-
TOTALE FONDI RISCHI ED ONERI (B)		-	-
C) TRATTAMENTO DI FINE RAPPORTO			
TOTALE T.F.R. (C)		-	-
D) DEBITI			
1	Debiti da finanziamento	1.004.613,75	1.137.748,18
a	prestiti obbligazionari	-	-
b	v/altre amministrazioni pubbliche	439.113,75	528.748,18
c	verso banche e tesoriere	-	-
d	verso altri finanziatori	565.500,00	609.000,00
2	Debiti verso fornitori	194.319,04	575.349,56
3	Acconti	-	-
4	Debiti per trasferimenti e contributi	66.092,00	100.769,52
a	enti finanziati dal servizio sanitario nazionale	-	-
b	altre amministrazioni pubbliche	66.092,00	98.458,73
c	imprese controllate	-	-
d	imprese partecipate	-	-
e	altri soggetti	-	2.310,79
5	Altri debiti	121.206,32	132.116,19
a	tributari	263,51	200,47
b	verso istituti di previdenza e sicurezza sociale	45,75	-
c	per attività svolta per c/terzi	-	-
d	altri	120.897,06	131.915,72
TOTALE DEBITI (D)		1.386.231,11	1.945.983,45
E) RATEI E RISCONTI E CONTRIBUTI AGLI INVESTIMENTI			
I	Ratei passivi	-	-
II	Risconti passivi	-	-
1	Contributi agli investimenti	-	-
a	da altre amministrazioni pubbliche	-	-
b	da altri soggetti	-	-
2	Concessioni pluriennali	-	-
3	Altri risconti passivi	-	-
TOTALE RATEI E RISCONTI (E)		-	-

Comune di MEZZANA TN STATO PATRIMONIALE (PASSIVO)		Anno 2021	Anno 2020
	TOTALE DEL PASSIVO (A+B+C+D+E)	28.978.962,94	28.315.663,16
	CONTI D'ORDINE		
	1) Impegni su esercizi futuri	-	-
	2) beni di terzi in uso	-	-
	3) beni dati in uso a terzi	-	-
	4) garanzie prestate a amministrazioni pubbliche	-	-
	5) garanzie prestate a imprese controllate	-	-
	6) garanzie prestate a imprese partecipate	-	-
	7) garanzie prestate a altre imprese	-	-
	TOTALE CONTI D'ORDINE	-	-

**TABELLA DEI PARAMETRI OBIETTIVI PER COMUNI AI FINI
DELL'ACCERTAMENTO DELLA CONDIZIONE DI ENTE
STRUTTURALMENTE DEFICITARIO**

Gli enti locali che presentano almeno la metà dei parametri deficitari (la condizione "SI" identifica il parametro deficitario) sono strutturalmente deficitari ai sensi dell'articolo 242, comma 1, Tuel.
Sulla base dei parametri suindicati l'ente è da considerarsi in condizioni strutturalmente deficitarie.

Allegato I) al Rendiconto - Parametri comuni

**TABELLA DEI PARAMETRI OBIETTIVI PER COMUNI AI FINI DELL'ACCERTAMENTO
DELLA CONDIZIONE DI ENTE STRUTTURALMENTE DEFICITARIO**

COMUNE DI MEZZANA

PROVINCIA TN

P1	Indicatore 1.1 (Incidenza spese rigide - ripiano disavanzo, personale e debito - su entrate correnti) maggiore del 48%	SI	<input checked="" type="checkbox"/>
P2	Indicatore 2.8 (Incidenza degli incassi delle entrate proprie sulle previsioni definitive di parte corrente) minore del 22%	SI	<input checked="" type="checkbox"/>
P3	Indicatore 3.2 (Anticipazioni chiuse solo contabilmente) maggiore di 0	SI	<input checked="" type="checkbox"/>
P4	Indicatore 10.3 (Sostenibilita' debiti finanziari) maggiore del 16%	SI	<input checked="" type="checkbox"/>
P5	Indicatore 12.4 (Sostenibilita' disavanzo effettivamente a carico dell'esercizio) maggiore dell'1,20%	SI	<input checked="" type="checkbox"/>
P6	Indicatore 13.1 (Debiti riconosciuti e finanziati) maggiore dell'1%	SI	<input checked="" type="checkbox"/>
P7	[Indicatore 13.2 (Debiti in corso di riconoscimento) + Indicatore 13.3 (Debiti riconosciuti e in corso di finanziamento)] maggiore dello 0,60%	SI	<input checked="" type="checkbox"/>
P8	Indicatore concernente l'effettiva capacita' di riscossione (riferito al totale delle entrate) minore del 47%	SI	<input checked="" type="checkbox"/>

Gli enti locali che presentano almeno la metà dei parametri deficitari (la condizione "SI" identifica il parametro deficitario) sono strutturalmente deficitari ai sensi dell'articolo 242, comma 1, Tuel.

Sulla base dei parametri suindicati l'ente è da considerarsi in condizioni strutturalmente deficitarie	SI	<input checked="" type="checkbox"/>
--	----	-------------------------------------

Analisi della Tempestività dei Pagamenti

ATTESTAZIONE TEMPI DI PAGAMENTO

ai sensi dell'art. 41 della legge 89/2014

Importo dei pagamenti relativi a transazioni commerciali effettuati dopo la scadenza dei termini previsti dal
D.Lgs. 231/2002

€ 0,00
.....

Indicatore della tempestività dei pagamenti
(art. 33 del D.Lgs. n. 33/2013)

Periodo di riferimento	TERMINI DI PAGAMENTO (previsti dall'art. 4 del D.Lgs. 231/2002)	MEDIA PONDERATA DELLA TEMPISTICA DEI PAGAMENTI (art.9 DPCM 22/09/2014)
ANNO 2021	30	-13 gg



COMUNE DI MEZZANA

PROVINCIA DI TRENTO
Via Quattro Novembre, 75
38020 MEZZANA (TN)
☎ 0463/757124 – 📠 0463/757044
PEC: comune@pec.comune.mezzana.tn.it
C.F. e P.IVA 00252040225



Mezzana, 5 aprile 2022

(Art. 33 del D.Lgs. 14 marzo 2013 n. 33)

AMMONTARE COMPLESSIVO DEI DEBITI E NUMERO DELLE IMPRESE CREDITRICI

al 31 dicembre 2021

Ammontare dei debiti	€ 0,00
Imprese creditrici n.	0

IL SINDACO
Redolfi Giacomo

IL RESPONSABILE DEL SERVIZIO FINANZIARIO
Dalla Torre Maurizio

(L'ammontare complessivo dei debiti comprende i debiti commerciali relativi a fatture, al lordo dell'imposta sul valore aggiunto, per le quali al 31 dicembre 2021 era scaduto il termine per l'effettuazione del pagamento.)

COMUNE DI MEZZANA
PROVINCIA DI TRENTO

Codice Ente

2040831080

Indicatore di Tempestività dei Pagamenti
DPCM 22 settembre 2014

Si certifica che l'Indicatore di tempestività dei pagamenti per il periodo dal 01/01/2021 al 31/12/2021 è pari a giorni -13