

COMUNE DI MEZZANA

PROVINCIA DI TRENTO

Relazione al Rendiconto

2020

INTRODUZIONE

Secondo quanto disposto dall' **articolo 151 comma 6 del D. Lgs. 267/2000** "Al rendiconto è allegata una relazione della Giunta sulla gestione che esprime le valutazioni di efficacia dell'azione condotta sulla base dei risultati conseguiti, e gli altri documenti previsti dall'art. 11, comma 4, del decreto legislativo 23 giugno 2011, n. 118"

L'**articolo 231 comma 1 del D. Lgs. 267/2000** "La relazione sulla gestione è un documento illustrativo della gestione dell'ente, nonché dei fatti di rilievo verificatisi dopo la chiusura dell'esercizio, contiene ogni eventuale informazione utile ad una migliore comprensione dei dati contabili, ed è predisposto secondo le modalità previste dall'art. 11, comma 6, del decreto legislativo 23 giugno 2011, n. 118, e successive modificazioni."

Secondo l'**articolo 11 comma 6 del D.LGS. 118/2011** "

La relazione sulla gestione allegata al rendiconto è un documento illustrativo della gestione dell'ente, nonché dei fatti di rilievo verificatisi dopo la chiusura dell'esercizio e di ogni eventuale informazione utile ad una migliore comprensione dei dati contabili.

La presente relazione pertanto partendo dalla rendicontazione dei programmi e degli obiettivi 2017, Si è posta l'obiettivo di:

- analizzare compiutamente la gestione finanziaria 2017
- effettuare adeguate valutazioni sulle partecipazioni comunali
- inquadrare le consistenze attuali del patrimonio dell'ente
- certificare il pareggio di bilancio ai sensi della L. 243/2012
- analizzare la situazione economico-patrimoniale ai sensi del principio contabile n. 4/3

L'ultima parte di queste relazioni riporta la nota integrativa che evidenzia aspetti tecnici rilevanti e degni di nota utili per avere un quadro completo della gestione economico-finanziaria e patrimoniale dell'ente.

PREMESSA

In questa sezione sono individuati, per ogni singola missione e coerentemente agli indirizzi strategici contenuti nella Sezione Strategica (SES), i programmi operativi che l'amministrazione comunale ha realizzato nell'anno 2020.

Per ogni programma, coerentemente con quanto definito dal principio contabile, vengono rendicontati gli obiettivi annuali perseguiti.

Il comma 2 dell'art. 232 del D.Lgs. 267/2000, come modificato dalla Legge 157/2019, rende facoltativa per i comuni con popolazione inferiore ai 5.000 abitanti, la tenuta della contabilità economico patrimoniale.

Con deliberazione del Consiglio comunale n. 11 di data 27 marzo 2020 l'Amministrazione si è avvalsa di tale facoltà.

Questa parte della Relazione riporta pertanto solo i dati del conto del patrimonio aggiornati al 31.12.2020.

Il Patrimonio al 31.12.2020 registra un Attivo di € 28.315.663,16 ed un Passivo di € 1.945.983,45 con un Patrimonio netto attivo di € 26.369.679,71.

L'art. 1 commi da 819 a 826 della Legge di bilancio 2019 (Legge 30 dicembre 2018 n. 145) detta la nuova disciplina in materia di pareggio dei saldi di bilancio e dispone che gli enti si considerano in equilibrio in presenza di un risultato di competenza dell'esercizio non negativo, così come risultante dal Prospetto della Verifica degli equilibri allegato al Rendiconto della gestione previsto dall'allegato 10 del D.Lgs. 23 giugno 2011 n. 118.

Il prospetto relativo alla verifica degli equilibri – allegato n. 10 al Rendiconto di gestione, come modificato dal D.M. 7 settembre 2020, dimostra il rispetto degli equilibri per l'esercizio 2020.

RIEPILOGO MISSIONI / PROGRAMMI

M00100000000	Servizi istituzionali e generali e di gestione	
	M001P0010000	Organi istituzionali
	M001P0020000	Segreteria generale
	M001P0030000	Gestione economica, finanziaria, programmazione e provveditorato
	M001P0040000	Gestione delle entrate tributarie e servizi fiscali
	M001P0050000	Gestione dei beni demaniali e patrimoniali
	M001P0060000	Ufficio tecnico
	M001P0070000	Elezioni e consultazioni popolari - Anagrafe e stato civile
	M001P0080000	Statistica e sistemi informativi
	M001P0090000	Assistenza tecnico-amministrativa agli enti locali
	M001P0100000	Risorse umane
	M001P0110000	Altri servizi generali
M00200000000	Giustizia	
	M002P0010000	Uffici giudiziari
	M002P0020000	Casa circondariale e altri servizi
M00300000000	Ordine pubblico e sicurezza	
	M003P0010000	Polizia locale e amministrativa
	M003P0020000	Sistema integrato di sicurezza urbana
M00400000000	Istruzione e diritto allo studio	
	M004P0010000	Istruzione prescolastica
	M004P0020000	Altri ordini di istruzione non universitaria
	M004P0040000	Istruzione universitaria
	M004P0050000	Istruzione tecnica superiore
	M004P0060000	Servizi ausiliari all'istruzione
	M004P0070000	Diritto allo studio
M00500000000	Tutela e valorizzazione dei beni e attività culturali	

	M005P0010000	Valorizzazione dei beni di interesse storico.
	M005P0020000	Attività culturali e interventi diversi nel settore culturale
M00600000000		Politiche giovanili, sport e tempo libero
	M006P0010000	Sport e tempo libero
	M006P0020000	Giovani
M00700000000		Turismo
	M007P0010000	Sviluppo e valorizzazione del turismo
M00800000000		Assetto del territorio ed edilizia abitativa
	M008P0010000	Urbanistica e assetto del territorio
	M008P0020000	Edilizia residenziale pubblica e locale e piani di edilizia economico-popolare
M00900000000		Sviluppo sostenibile e tutela del territorio e dell'ambiente
	M009P0010000	Difesa del suolo
	M009P0020000	Tutela, valorizzazione e recupero ambientale
	M009P0030000	Rifiuti
	M009P0040000	Servizio idrico integrato
	M009P0050000	Aree protette, parchi naturali, protezione naturalistica e forestazione
	M009P0060000	Tutela e valorizzazione delle risorse idriche
	M009P0070000	Sviluppo sostenibile territorio montano piccoli Comuni
	M009P0080000	Qualità dell'aria e riduzione dell'inquinamento
M01000000000		Trasporti e diritto alla mobilità
	M010P0010000	Trasporto ferroviario
	M010P0020000	Trasporto pubblico locale
	M010P0030000	Trasporto per vie d'acqua
	M010P0040000	Altre modalità di trasporto
	M010P0050000	Viabilità e infrastrutture stradali

M01100000000	Soccorso civile	
	M011P0010000	Sistema di protezione civile

	M011P0020000	Interventi a seguito di calamità naturali	
M01200000000	Diritti sociali, politiche sociali e famiglia		
	M012P0010000	Interventi per l'infanzia e i minori e per asili nido	
	M012P0020000	Interventi per la disabilità	
	M012P0030000	Interventi per gli anziani	
	M012P0040000	Interventi per soggetti a rischio di esclusione sociale	
	M012P0050000	Interventi per le famiglie	
	M012P0060000	Interventi per il diritto alla casa	
	M012P0070000	Programmazione e governo della rete dei servizi sociosanitari e sociali	
	M012P0080000	Cooperazione e associazionismo	
	M012P0090000	Servizio necroscopico e cimiteriale	
M01300000000	Tutela della salute		
	M013P0010000	Servizio sanitario regionale - finanziamento ordinario corrente per la garanzia dei LEA	
	M013P0020000	Servizio sanitario regionale - finanziamento aggiuntivo corrente per livelli di assistenza superiori ai LEA	
	M013P0030000	Servizio sanitario regionale - finanziamento aggiuntivo corrente per la copertura dello squilibrio di bilancio corrente	
	M013P0060000	Servizio sanitario regionale - restituzione maggiori gettiti SSN	
	M013P0070000	Ulteriori spese in materia sanitaria	
M01400000000	Sviluppo economico e competitività		
	M014P0010000	Industria, PMI e Artigianato	
	M014P0020000	Commercio - reti distributive - tutela dei consumatori	
	M014P0030000	Ricerca e innovazione	
	M014P0040000	Reti e altri servizi di pubblica utilità	
M01500000000	Politiche per il lavoro e la formazione professionale		
	M015P0010000	Servizi per lo sviluppo del mercato del lavoro	
	M015P0020000	Formazione professionale	

	M015P0030000	Sostegno all'occupazione
M01600000000	Agricoltura, politiche agroalimentari e pesca	

	M016P0010000	Sviluppo del settore agricolo e del sistema Agroalimentare	
	M016P0020000	Caccia e pesca	
M01700000000		Energia e diversificazione delle fonti energetiche	
	M017P0010000	Fonti energetiche	
M01800000000		Relazioni con le altre autonomie territoriali e locali	
	M018P0010000	Relazioni finanziarie con le altre autonomie territoriali	
M01900000000		Relazioni internazionali	
	M019P0010000	Relazioni internazionali e Cooperazione allo sviluppo	
M02000000000		Fondi e accantonamenti	
	M020P0010000	Fondo di riserva	
	M020P0020000	Fondo svalutazione crediti	
	M020P0030000	Altri Fondi	
M05000000000		Debito pubblico	
	M050P0010000	Quota interessi ammortamento mutui e prestiti obbligazionari	
	M050P0020000	Quota capitale ammortamento mutui e prestiti obbligazionari	
M06000000000		Anticipazioni finanziarie	
	M060P0010000	Restituzione anticipazione di tesoreria	
M09900000000		Servizi per conto terzi	
	M099P0010000	Servizi per conto terzi - Partite di giro	
	M099P0020000	Anticipazioni per il finanziamento del sistema sanitario nazionale	

CONTO DEL BILANCIO - RIEPILOGO GENERALE DELLE SPESE PER MISSIONI 2020

MISSIONE, PROGRAMMA, TITOLO	DENOMINAZIONE	RESIDUI PASSIVI AL 1/1/2020 (RS)		PAGAMENTI IN C/RESIDUI (PR)		RIACCERTAMENTO RESIDUI (R)		ECONOMIE DI COMPETENZA (ECP=CP-I-FPV)	RESIDUI PASSIVI DA ESERCIZI PRECEDENTI (EP=RS-PR+R)
		PREVISIONI DEFINITIVE DI COMPETENZA (CP)		PAGAMENTI IN C/COMPETENZA (PC)		IMPEGNI (I)			
		PREVISIONI DEFINITIVE DI CASSA (CS)		TOTALE PAGAMENTI (TP=PR+PC)		FONDO PLURIENNALE VINCOLATO (FPV)			
		CP	RS	PR	PC	R	I		
DISAVANZO DI AMMINISTRAZIONE		0,00							
MISSIONE 1	Servizi istituzionali e generali e di gestione	RS	143.983,20	118.409,83	PR	-20.422,25			5.151,12
		CP	2.743.782,84	1.333.467,23	PC	1.467.203,26	ECP	836.565,00	133.736,03
		CS	2.857.615,04	1.451.877,06	TP	438.014,58			138.887,15
MISSIONE 2	Giustizia	RS	0,00	0,00	PR	0,00			0,00
		CP	0,00	0,00	PC	0,00	ECP	0,00	0,00
		CS	0,00	0,00	TP	0,00			0,00
MISSIONE 3	Ordine pubblico e sicurezza	RS	2.382,28	1.977,15	PR	-405,13			0,00
		CP	112.874,42	103.911,18	PC	104.175,18	ECP	4.288,06	264,00
		CS	113.070,70	105.888,33	TP	4.411,18			264,00
MISSIONE 4	Istruzione e diritto allo studio	RS	34.085,86	2.619,30	PR	0,00			31.476,56
		CP	179.910,36	120.117,92	PC	147.072,93	ECP	27.017,17	26.955,01
		CS	211.517,22	122.737,22	TP	5.820,26			58.431,57
MISSIONE 5	Tutela e valorizzazione dei beni e attività culturali	RS	13.769,13	8.941,06	PR	-2.878,23			1.949,84
		CP	120.359,63	81.704,53	PC	93.893,72	ECP	22.308,18	12.189,19
		CS	131.528,76	90.645,59	TP	4.157,73			14.139,03
MISSIONE 6	Politiche giovanili, sport e tempo libero	RS	598.833,86	553.689,53	PR	-45.144,33			0,00
		CP	130.835,20	66.503,01	PC	81.367,83	ECP	49.467,37	14.864,82
		CS	729.669,06	620.192,54	TP	0,00			14.864,82
MISSIONE 7	Turismo	RS	0,00	0,00	PR	0,00			0,00
		CP	169.950,00	160.872,86	PC	162.533,65	ECP	7.416,35	1.660,79
		CS	169.950,00	160.872,86	TP	0,00			1.660,79
MISSIONE 8	Assetto del territorio ed edilizia abitativa	RS	428,54	326,08	PR	-102,46			0,00
		CP	521.530,76	48.012,84	PC	226.325,94	ECP	250.897,76	179.313,10
		CS	519.166,30	48.338,92	TP	44.307,06			179.313,10

CONTO DEL BILANCIO - RIEPILOGO GENERALE DELLE SPESE PER MISSIONI 2020

MISSIONE, PROGRAMMA, TITOLO	DENOMINAZIONE	RESIDUI PASSIVI AL 1/1/2020 (RS)			PAGAMENTI IN C/RESIDUI (PR)			RACCERTAMENTO RESIDUI (R)			ECONOMIE DI COMPETENZA (ECP=CP-I-FPV)			RESIDUI PASSIVI DA ESERCIZI PRECEDENTI (EP=RS-PR+R)		
		PREVISIONI DEFINITIVE DI COMPETENZA (CP)			PAGAMENTI IN C/COMPETENZA (PC)			IMPEGNI (I)						RESIDUI PASSIVI DA ESERCIZIO DI COMPETENZA (EC= I - PC)		
		PREVISIONI DEFINITIVE DI CASSA (CS)			TOTALE PAGAMENTI (TP=PR+PC)			FONDO PLURIENNALE VINCOLATO (FPV)						TOTALE RESIDUI PASSIVI DA RIPORTARE (TR=EP+EC)		
		RS	CP	CS	PR	PC	TP	R	I	FPV	ECP		EP	EC	TR	
MISSIONE 9	Sviluppo sostenibile e tutela del territorio e dell'ambiente	5.164,58	816.254,88	815.954,46	3.547,62	725.130,26	729.677,88	19.409,51	862.145,70	881.555,21	0,00	49.140,27	1.616,96	33.307,91	34.924,87	
MISSIONE 10	Trasporti e diritto alla mobilità	19.409,51	2.166.117,36	2.185.526,87	19.409,51	862.145,70	881.555,21	0,00	1.120.790,99	357.312,63	0,00	688.013,74	0,00	258.645,29	258.645,29	
MISSIONE 11	Soccorso civile	0,00	17.000,00	17.000,00	0,00	14.000,00	14.000,00	0,00	14.000,00	0,00	0,00	3.000,00	0,00	0,00	0,00	
MISSIONE 12	Diritti sociali, politiche sociali e famiglia	39.206,19	112.470,00	151.676,19	38.773,51	63.707,32	102.480,83	0,00	107.995,79	0,00	0,00	4.534,21	0,00	44.228,47	44.228,47	
MISSIONE 13	Tutela della salute	0,00	600,00	600,00	0,00	600,00	600,00	0,00	600,00	0,00	0,00	0,00	0,00	0,00	0,00	
MISSIONE 14	Sviluppo economico e competitività	0,00	800,00	800,00	0,00	634,07	634,07	0,00	634,07	0,00	0,00	165,93	0,00	0,00	0,00	
MISSIONE 16	Agricoltura, politiche agroalimentari e pesca	0,00	100,00	100,00	0,00	100,00	100,00	0,00	100,00	0,00	0,00	0,00	0,00	0,00	0,00	
MISSIONE 17	Energia e diversificazione delle fonti energetiche	0,00	12.600,00	12.600,00	0,00	9.707,90	9.707,90	0,00	11.469,39	0,00	0,00	1.130,61	0,00	1.761,49	1.761,49	
MISSIONE 20	Fondi e accantonamenti	0,00	27.854,00	27.854,00	0,00	0,00	0,00	0,00	0,00	0,00	0,00	27.854,00	0,00	0,00	0,00	

CONTO DEL BILANCIO - RIEPILOGO GENERALE DELLE SPESE PER MISSIONI 2020

MISSIONE, PROGRAMMA, TITOLO	DENOMINAZIONE	RESIDUI PASSIVI AL 1/1/2020 (RS)			PAGAMENTI IN CRESIDUI (PR)			RIACCERTAMENTO RESIDUI (R)			ECONOMIE DI COMPETENZA (ECP=CP-PPV)			RESIDUI PASSIVI DA ESERCIZI PRECEDENTI (EP=RS-PR+R)		
		PREVISIONI DEFINITIVE DI COMPETENZA (CP)			PAGAMENTI IN C/COMPETENZA (PC)			IMPEGNI (I)						RESIDUI PASSIVI DA ESERCIZIO DI COMPETENZA (EC=I+PC)		
		RS	CP	CS	PR	PC	TP	R	I	FPV		ECP	EP	EC	TR	TOTALE RESIDUI PASSIVI DA RIPORTARE (TR=EP+EC)
MISSIONE 50	Debito pubblico	RS	0,00		PR	0,00		R								0,00
		CP	146.446,00		PC	142.623,57		I						3.822,43		0,00
		CS	146.446,00		TP	142.623,57		FPV								0,00
MISSIONE 60	Anticipazioni finanziarie	RS	0,00		PR	0,00		R								0,00
		CP	200.000,00		PC	0,00		I						200.000,00		0,00
		CS	200.000,00		TP	0,00		FPV								0,00
MISSIONE 99	Servizi per conto terzi	RS	62.335,34		PR	5.186,91		R								57.115,89
		CP	1.000.000,00		PC	614.217,71		I						380.783,49		4.998,80
		CS	1.062.335,34		TP	619.404,52		FPV								62.114,69
	TOTALE MISSIONI	RS	919.608,49		PR	752.880,40		R								97.310,37
		CP	8.479.495,45		PC	4.348.456,10		I						2.558.404,57		710.924,90
		CS	9.332.042,94		TP	5.101.336,50		FPV								808.235,27
	TOTALE GENERALE DELLE SPESE	RS	919.608,49		PR	752.880,40		R								97.310,37
		CP	8.479.495,45		PC	4.348.456,10		I						2.558.404,57		710.924,90
		CS	9.332.042,94		TP	5.101.336,50		FPV								808.235,27

MISSIONE	M001	Servizi istituzionali e generali e di gestione
N° 0	PROGRAMMI NELLA MISSIONE	
RESPONSABILE		
PROGRAMMAZIONE PREVISTA NEL DOCUMENTO UNICO DI PROGRAMMAZIONE PER IL TRIENNIO		2020 - 2022

ENTRATA								
Macro-Aggr. / Tipologia	Descrizione	Previsione assestata (a)	Accertamenti (b)	Da Accertare (a - b)	% (b / a)	Disponibilità Accertamenti (c)	Reversali (d)	% (d / b)
101	Trasferimenti correnti da Amministrazioni pubbliche	40.000,00	0,00	40.000,00	0,00	0,00	0,00	0,00
	TOTALE TITOLO 2	40.000,00	0,00	40.000,00	0,00	0,00	0,00	0,00
TITOLO 4 - ENTRATE IN CONTO CAPITALE								
Macro-Aggr. / Tipologia	Descrizione	Previsione assestata (a)	Accertamenti (b)	Da Accertare (a - b)	% (b / a)	Disponibilità Accertamenti (c)	Reversali (d)	% (d / b)
200	Contributi agli investimenti	190.127,79	56.927,79	104.200,00	34,93	19.329,89	30.597,90	66,44
	TOTALE TITOLO 4	190.127,79	56.927,79	104.200,00	34,93	19.329,89	30.597,90	66,44
	TOTALE ENTRATA	200.127,79	56.927,79	144.200,00	27,95	19.329,89	30.597,90	66,44

USCITA								
TITOLO 1 - SPESE CORRENTI								
Macro-Agg. / Tipologia	Descrizione	Previsione assestata (a)	Impegni (b)	Da Impegnare (a - b)	% (b / a)	Disponibilità Impegni (c)	Mandati (d)	% (d / b)
1	Redditi da lavoro dipendente	568.223,40	548.892,50	39.330,90	93,31	13.217,56	530.674,94	96,68
2	Imposte e tasse a carico dell'ente	48.806,00	40.306,02	8.499,98	82,67	200,47	40.105,55	96,50
3	Acquisto di beni e servizi	300.225,00	287.806,96	71.308,04	80,14	52.445,09	233.265,26	81,04
4	Trasferimenti correnti	48.485,00	35.409,80	13.075,20	73,14	28.820,43	6.589,37	18,72
7	Interessi passivi	1.000,00	0,00	1.000,00	0,00	0,00	0,00	0,00
9	Rimborsi e poste correttive delle entrate	260.600,00	256.675,59	1.204,41	99,54	0,00	256.675,59	100,00
10	Altre spese correnti	276.519,46	90.606,70	185.632,76	32,87	0,00	90.606,70	100,00
TOTALE TITOLO 1		1.583.197,86	1.263.176,56	320.021,30	79,79	99.664,15	1.151.367,41	91,94
TITOLO 2 - SPESE IN CONTO CAPITALE								
Macro-Agg. / Tipologia	Descrizione	Previsione assestata (a)	Impegni (b)	Da Impegnare (a - b)	% (b / a)	Disponibilità Impegni (c)	Mandati (d)	% (d / b)
2	Investimenti fissi lordi e acquisto di terreni	700.289,86	199.259,15	501.030,70	28,21	31.915,68	187.342,28	83,98
3	Contributi agli investimenti	3.000,00	3.000,00	0,00	100,00	0,00	3.000,00	100,00
5	Altre spese in conto capitale	306.406,12	0,00	306.406,12	0,00	0,00	0,00	0,00
TOTALE TITOLO 2		1.156.784,96	202.259,15	956.525,82	17,46	31.915,68	170.342,28	84,22
TITOLO 3 - INCREMENTO DI ATTIVITA' FINANZIARIE								
Macro-Agg. / Tipologia	Descrizione	Previsione assestata (a)	Impegni (b)	Da Impegnare (a - b)	% (b / a)	Disponibilità Impegni (c)	Mandati (d)	% (d / b)
2	Concessione crediti di breve termine	0,00	0,00	0,00	0,00	0,00	0,00	0,00
TOTALE TITOLO 3		0,00	0,00	0,00	0,00	0,00	0,00	0,00
TOTALE USCITA		2.741.982,84	1.465.435,72	1.276.547,12	53,44	131.001,03	1.331.689,09	90,87

PROGRAMMA:	M001P0010	Organi istituzionali
RESPONSABILE:		
PROGRAMMAZIONE PREVISTA NEL DOCUMENTO UNICO DI PROGRAMMAZIONE PER IL TRIENNIO		2020 - 2022

PROGRAMMA:	M001P0020	Segreteria generale
RESPONSABILE:		
PROGRAMMAZIONE PREVISTA NEL DOCUMENTO UNICO DI PROGRAMMAZIONE PER IL TRIENNIO		2020 - 2022

PROGRAMMA:	M001P0030	Gestione economica, finanziaria, programmazione e provveditorato
RESPONSABILE:		
PROGRAMMAZIONE PREVISTA NEL DOCUMENTO UNICO DI PROGRAMMAZIONE PER IL TRIENNIO		2020 - 2022

PROGRAMMA:	M001P0040	Gestione delle entrate tributarie e servizi fiscali
RESPONSABILE:		
PROGRAMMAZIONE PREVISTA NEL DOCUMENTO UNICO DI PROGRAMMAZIONE PER IL TRIENNIO		2020 - 2022

PROGRAMMA:	M001P0050	Gestione dei beni demaniali e patrimoniali
RESPONSABILE:		
PROGRAMMAZIONE PREVISTA NEL DOCUMENTO UNICO DI PROGRAMMAZIONE PER IL TRIENNIO		2020 - 2022

PROGRAMMA:	M001P0060	Ufficio tecnico
RESPONSABILE:		
PROGRAMMAZIONE PREVISTA NEL DOCUMENTO UNICO DI PROGRAMMAZIONE PER IL TRIENNIO		2020 - 2022

PROGRAMMA:	M001P0070	Elezioni e consultazioni popolari - Anagrafe e stato civile
RESPONSABILE:		
PROGRAMMAZIONE PREVISTA NEL DOCUMENTO UNICO DI PROGRAMMAZIONE PER IL TRIENNIO		2020 - 2022

PROGRAMMA:	M001P0080	Statistica e sistemi informativi
RESPONSABILE:		
PROGRAMMAZIONE PREVISTA NEL DOCUMENTO UNICO DI PROGRAMMAZIONE PER IL TRIENNIO		2020 - 2022

PROGRAMMA:	M001P0090	Assistenza tecnico-amministrativa agli enti locali
RESPONSABILE:		
PROGRAMMAZIONE PREVISTA NEL DOCUMENTO UNICO DI PROGRAMMAZIONE PER IL TRIENNIO		2020 - 2022

PROGRAMMA:	M001P0100	Risorse umane
RESPONSABILE:		
PROGRAMMAZIONE PREVISTA NEL DOCUMENTO UNICO DI PROGRAMMAZIONE PER IL TRIENNIO		2020 - 2022

PROGRAMMA:	M001P0110	Altri servizi generali
RESPONSABILE:		
PROGRAMMAZIONE PREVISTA NEL DOCUMENTO UNICO DI PROGRAMMAZIONE PER IL TRIENNIO		2020 - 2022

MISSIONE M002 Giustizia

N° 0 PROGRAMMI NELLA MISSIONE

RESPONSABILE

PROGRAMMAZIONE PREVISTA NEL DOCUMENTO UNICO DI PROGRAMMAZIONE PER IL TRIENNIO

2020 - 2022

USCITA								
Macro-Aggr. / Tipologia	Descrizione	Previsione assestata (a)	Impegni (b)	Da Impegnare (a - b)	% (b / a)	Disponibilità Impegni (c)	Mandati (d)	% (d / b)
3	Acquisto di beni e servizi	0,00	0,00	0,00	0,00	0,00	0,00	0,00
	TOTALE TITOLO 1	0,00	0,00	0,00	0,00	0,00	0,00	0,00
	TOTALE USCITA	0,00	0,00	0,00	0,00	0,00	0,00	0,00

PROGRAMMA:	M002P0010	Uffici giudiziari
RESPONSABILE:		
PROGRAMMAZIONE PREVISTA NEL DOCUMENTO UNICO DI PROGRAMMAZIONE PER IL TRIENNIO		2020 - 2022

PROGRAMMA:	M002P0020	Casa circondariale e altri servizi
RESPONSABILE:		
PROGRAMMAZIONE PREVISTA NEL DOCUMENTO UNICO DI PROGRAMMAZIONE PER IL TRIENNIO		2020 - 2022

MISSIONE	M003	Ordine pubblico e sicurezza
N° 0	PROGRAMMI NELLA MISSIONE	
RESPONSABILE		
PROGRAMMAZIONE PREVISTA NEL DOCUMENTO UNICO DI PROGRAMMAZIONE PER IL TRIENNIO		2020 - 2022

USCITA								
Macro-Aggr. / Tipologia	Descrizione	Previsione assestata (a)	Impegni (b)	Da Impegnare (a - b)	% (b / a)	Disponibilità Impegni (c)	Mandati (d)	% (d / b)
1	Redditi da lavoro dipendente	62.433,24	60.225,55	2.207,69	96,47	264,00	60.012,56	99,56
2	Imposte e tasse a carico dell'ente	4.500,00	4.048,05	451,95	89,95	0,00	4.048,05	100,00
3	Acquisto di beni e servizi	6.300,00	5.382,71	917,29	85,44	0,00	5.382,71	100,00
4	Trasferimenti correnti	8.600,00	8.250,78	349,22	95,93	0,00	8.250,78	100,00
10	Altre spese correnti	4.761,13	237,09	4.524,06	4,96	0,00	237,09	100,00
	TOTALE TITOLO 1	86.654,42	78.135,18	8.509,24	89,99	264,00	77.931,18	99,66
TITOLO 2 - SPESE IN CONTO CAPITALE								
Macro-Aggr. / Tipologia	Descrizione	Previsione assestata (a)	Impegni (b)	Da Impegnare (a - b)	% (b / a)	Disponibilità Impegni (c)	Mandati (d)	% (d / b)
2	Investimenti fissi lordi e acquisto di terreni	25.900,00	25.900,00	0,00	100,00	0,00	25.900,00	100,00
	TOTALE TITOLO 2	25.900,00	25.900,00	0,00	100,00	0,00	25.900,00	100,00
	TOTALE USCITA	112.554,42	104.035,18	8.509,24	92,29	264,00	103.831,18	99,75

PROGRAMMA: M003P0010 Polizia locale e amministrativa

RESPONSABILE:

PROGRAMMAZIONE PREVISTA NEL DOCUMENTO UNICO DI PROGRAMMAZIONE PER IL TRIENNIO

2020 - 2022

PROGRAMMA: M003P0020 Sistema integrato di sicurezza urbana

RESPONSABILE:

PROGRAMMAZIONE PREVISTA NEL DOCUMENTO UNICO DI PROGRAMMAZIONE PER IL TRIENNIO

2020 - 2022

MISSIONE M004 Istruzione e diritto allo studio

N° 0 PROGRAMMI NELLA MISSIONE

RESPONSABILE

PROGRAMMAZIONE PREVISTA NEL DOCUMENTO UNICO DI PROGRAMMAZIONE PER IL TRIENNIO

2020 - 2022

USCITA								
Macro-Agg. / Tipologia	Descrizione	Previsione assestata (a)	Impegni (b)	Da Impegnare (a - b)	% (b / a)	Disponibilità Impegni (c)	Mandati (d)	% (d / b)
1	Redditi da lavoro dipendente	63.982,01	79.842,53	4.039,48	96,18	75,00	79.767,53	99,91
2	Imposte e tasse a carico dell'ente	5.960,00	5.443,25	506,75	91,46	0,00	5.443,25	100,00
3	Acquisto di beni e servizi	52.690,00	38.338,69	14.311,31	72,62	3.667,30	34.163,39	68,15
4	Trasferimenti correnti	27.600,00	24.468,90	6.361,10	77,16	20.705,15	723,75	3,37
7	Interessi passivi	0,00	0,00	0,00	100,00	0,00	0,00	0,00
10	Altre spese correnti	5.600,26	0,00	5.600,26	0,00	0,00	0,00	0,00
	TOTALE TITOLO 1	176.152,27	145.113,37	31.038,90	82,36	24.507,45	120.117,92	62,73
TITOLO 2 - SPESE IN CONTO CAPITALE								
Macro-Agg. / Tipologia	Descrizione	Previsione assestata (a)	Impegni (b)	Da Impegnare (a - b)	% (b / a)	Disponibilità Impegni (c)	Mandati (d)	% (d / b)
2	Investimenti fissi lordi e acquisto di terreni	0,00	0,00	0,00	0,00	0,00	0,00	0,00
3	Contributi agli investimenti	3.756,09	1.969,56	1.786,53	52,14	1.969,56	0,00	0,00
	TOTALE TITOLO 2	3.756,09	1.969,56	1.786,53	52,14	1.969,56	0,00	0,00
	TOTALE USCITA	179.908,36	147.082,93	32.827,43	81,75	26.477,01	120.117,92	61,67

PROGRAMMA:	M004P0010	Istruzione prescolastica
RESPONSABILE:		
PROGRAMMAZIONE PREVISTA NEL DOCUMENTO UNICO DI PROGRAMMAZIONE PER IL TRIENNIO		2020 - 2022

PROGRAMMA:	M004P0020	Altri ordini di istruzione non universitaria
RESPONSABILE:		
PROGRAMMAZIONE PREVISTA NEL DOCUMENTO UNICO DI PROGRAMMAZIONE PER IL TRIENNIO		2020 - 2022

PROGRAMMA:	M004P0040	Istruzione universitaria
RESPONSABILE:		
PROGRAMMAZIONE PREVISTA NEL DOCUMENTO UNICO DI PROGRAMMAZIONE PER IL TRIENNIO		2020 - 2022

PROGRAMMA:	M004P0050	Istruzione tecnica superiore
RESPONSABILE:		
PROGRAMMAZIONE PREVISTA NEL DOCUMENTO UNICO DI PROGRAMMAZIONE PER IL TRIENNIO		2020 - 2022

PROGRAMMA:	M004P0060	Servizi ausiliari all'istruzione
RESPONSABILE:		
PROGRAMMAZIONE PREVISTA NEL DOCUMENTO UNICO DI PROGRAMMAZIONE PER IL TRIENNIO		2020 - 2022

PROGRAMMA:	M004P0070	Diritto allo studio
RESPONSABILE:		
PROGRAMMAZIONE PREVISTA NEL DOCUMENTO UNICO DI PROGRAMMAZIONE PER IL TRIENNIO		2020 - 2022

MISSIONE M005 Tutela e valorizzazione dei beni e attività culturali

N° 0 PROGRAMMI NELLA MISSIONE

RESPONSABILE

PROGRAMMAZIONE PREVISTA NEL DOCUMENTO UNICO DI PROGRAMMAZIONE PER IL TRIENNIO

2020 - 2022

USCITA								
Macro-Agg. / Tipologia	Descrizione	Previsione assestata (a)	Impegni (b)	Da Impegnare (a - b)	% (b / a)	Disponibilità Impegni (c)	Mandati (d)	% (d / b)
1	Redditi da lavoro dipendente	30.483,10	29.482,68	1.000,42	96,72	0,00	29.482,68	100,00
2	Imposte e tasse a carico dell'ente	2.500,00	2.043,90	456,10	81,75	0,00	2.043,90	100,00
3	Acquisto di beni e servizi	35.200,00	28.490,58	6.713,42	80,93	7.043,93	20.722,65	72,99
4	Trasferimenti correnti	26.500,00	14.362,64	12.137,36	54,31	4.405,26	9.667,58	68,77
7	Interessi passivi	0,00	0,00	0,00	100,00	0,00	0,00	0,00
10	Altre spese correnti	4.157,73	0,00	4.157,73	0,00	0,00	0,00	0,00
	TOTALE TITOLO 1	98.840,83	74.406,90	24.434,93	75,28	12.189,19	62.213,71	83,62
TITOLO 2 - SPESE IN CONTO CAPITALE								
Macro-Agg. / Tipologia	Descrizione	Previsione assestata (a)	Impegni (b)	Da Impegnare (a - b)	% (b / a)	Disponibilità Impegni (c)	Mandati (d)	% (d / b)
2	Investimenti fissi lordi e acquisto di terreni	0,00	0,00	0,00	0,00	0,00	0,00	0,00
3	Contributi agli investimenti	11.100,00	9.009,02	2.090,98	81,70	0,00	9.009,02	100,00
	TOTALE TITOLO 2	11.100,00	9.009,02	2.090,98	81,70	0,00	9.009,02	100,00
	TOTALE USCITA	109.940,83	83.415,92	26.465,91	75,93	12.189,19	71.222,73	85,40

PROGRAMMA: M005P0010 Valorizzazione dei beni di interesse storico.

RESPONSABILE:

PROGRAMMAZIONE PREVISTA NEL DOCUMENTO UNICO DI PROGRAMMAZIONE PER IL TRIENNIO

2020 - 2022

PROGRAMMA: M005P0020 Attività culturali e interventi diversi nel settore culturale

RESPONSABILE:

PROGRAMMAZIONE PREVISTA NEL DOCUMENTO UNICO DI PROGRAMMAZIONE PER IL TRIENNIO

2020 - 2022

MISSIONE M006 Politiche giovanili, sport e tempo libero

N° 0 PROGRAMMI NELLA MISSIONE

RESPONSABILE

PROGRAMMAZIONE PREVISTA NEL DOCUMENTO UNICO DI PROGRAMMAZIONE PER IL TRIENNIO

2020 - 2022

ENTRATA								
Macro-Aggr. / Tipologia	Descrizione	Previsione assestata (a)	Accertamenti (b)	Da Accertare (a - b)	% (b / a)	Disponibilità Accertamenti (c)	Reversali (d)	% (d / b)
200	Contributi agli investimenti	215124	000	215124	000	000	000	000
	TOTALE TITOLO 4	215124	000	215124	000	000	000	000
	TOTALE ENTRATA	215124	000	215124	000	000	000	000

USCITA								
TITOLO 1 - SPESE CORRENTI								
Macro-Aggr. / Tipologia	Descrizione	Previsione assestata (a)	Impegni (b)	Da Impegnare (a - b)	% (b / a)	Disponibilità Impegni (c)	Mandati (d)	% (d / b)
2	Imposte e tasse a carico dell'ente	000,00	330,90	200,10	56,65	0,00	330,90	100,00
3	Acquisto di beni e servizi	50.500,00	54.300,15	4151,65	92,86	9.504,82	44.303,33	81,63
4	Trasferimenti correnti	10.300,00	10.300,00	0,00	100,00	0,00	10.300,00	100,00
7	Interessi passivi	0,00	0,00	0,00	100,00	0,00	0,00	0,00
TOTALE TITOLO 1		60.800,00	65.000,05	4.441,95	93,60	9.504,82	55.023,23	84,64
TITOLO 2 - SPESE IN CONTO CAPITALE								
Macro-Aggr. / Tipologia	Descrizione	Previsione assestata (a)	Impegni (b)	Da Impegnare (a - b)	% (b / a)	Disponibilità Impegni (c)	Mandati (d)	% (d / b)
2	Investimenti fissi lordi e acquisto di terreni	57.605,20	12.755,20	44.850,00	22,11	0,00	7.875,20	61,74
3	Contributi agli investimenti	3.700,00	3.604,58	95,42	97,42	0,00	3.604,58	100,00
5	Altre spese in conto capitale	0,00	0,00	0,00	100,00	0,00	0,00	0,00
TOTALE TITOLO 2		61.305,20	16.359,78	45.005,42	26,66	0,00	11.479,78	70,17
TOTALE USCITA		120.805,20	81.359,83	40.457,37	62,19	9.504,82	66.503,01	81,73

PROGRAMMA: M006P0010 Sport e tempo libero

RESPONSABILE:

PROGRAMMAZIONE PREVISTA NEL DOCUMENTO UNICO DI PROGRAMMAZIONE PER IL TRIENNIO

2020 - 2022

PROGRAMMA: M006P0020 Giovani

RESPONSABILE:

PROGRAMMAZIONE PREVISTA NEL DOCUMENTO UNICO DI PROGRAMMAZIONE PER IL TRIENNIO

2020 - 2022

MISSIONE	M007	Turismo
N° 0	PROGRAMMI NELLA MISSIONE	
RESPONSABILE		
PROGRAMMAZIONE PREVISTA NEL DOCUMENTO UNICO DI PROGRAMMAZIONE PER IL TRIENNIO		2020 - 2022

USCITA								
Macro-Agg. / Tipologia	Descrizione	Previsione assestata (a)	Impegni (b)	Da Impegnare (a - b)	% (b / a)	Disponibilità Impegni (c)	Mandati (d)	% (d / b)
3	Acquisto di beni e servizi	60.000,00	59.107,33	892,67	96,51	0,00	59.107,33	100,00
4	Trasferimenti correnti	109.960,00	103.435,32	6.524,68	94,07	1.600,79	101.705,53	96,36
	TOTALE TITOLO 1	109.960,00	162.533,65	7.415,35	96,64	1.600,79	130.872,86	96,08
TITOLO 2 - SPESE IN CONTO CAPITALE								
Macro-Agg. / Tipologia	Descrizione	Previsione assestata (a)	Impegni (b)	Da Impegnare (a - b)	% (b / a)	Disponibilità Impegni (c)	Mandati (d)	% (d / b)
2	Investimenti fissi lordi e acquisto di terreni	0,00	0,00	0,00	100,00	0,00	0,00	0,00
3	Contributi agli investimenti	0,00	0,00	0,00	0,00	0,00	0,00	0,00
	TOTALE TITOLO 2	0,00	0,00	0,00	0,00	0,00	0,00	0,00
	TOTALE USCITA	109.960,00	162.533,65	7.415,35	96,64	1.600,79	130.872,86	96,08

PROGRAMMA: M007P0010 Sviluppo e valorizzazione del turismo

RESPONSABILE:

PROGRAMMAZIONE PREVISTA NEL DOCUMENTO UNICO DI PROGRAMMAZIONE PER IL TRIENNIO

2020 - 2022

MISSIONE	M008	Assetto del territorio ed edilizia abitativa
N° 0	PROGRAMMI NELLA MISSIONE	
RESPONSABILE		
PROGRAMMAZIONE PREVISTA NEL DOCUMENTO UNICO DI PROGRAMMAZIONE PER IL TRIENNIO		2020 - 2022

USCITA								
Macro-Aggr. / Tipologia	Descrizione	Previsione assestata (a)	Impegni (b)	Da Impegnare (a - b)	% (b / a)	Disponibilità Impegni (c)	Mandati (d)	% (d / b)
1	Redditi da lavoro dipendente	45.723,70	41.617,92	41.057,8	91,02	0,00	41.617,92	100,00
2	Imposte e tasse a carico dell'ente	2.700,00	2.472,34	227,66	91,57	0,00	2.472,34	100,00
3	Acquisto di beni e servizi	5.800,00	4.221,15	1.578,84	72,78	298,58	3.922,58	92,93
10	Altre spese correnti	3.458,04	0,00	3.458,04	0,00	0,00	0,00	0,00
	TOTALE TITOLO 1	57.681,74	48.311,42	9.370,32	83,76	298,58	48.012,84	99,38
TITOLO 2 - SPESE IN CONTO CAPITALE								
Macro-Aggr. / Tipologia	Descrizione	Previsione assestata (a)	Impegni (b)	Da Impegnare (a - b)	% (b / a)	Disponibilità Impegni (c)	Mandati (d)	% (d / b)
2	Investimenti fissi lordi e acquisto di terreni	423.000,00	178.014,52	244.985,48	42,08	178.014,52	0,00	0,00
4	Altri trasferimenti in conto capitale	0,00	0,00	0,00	0,00	0,00	0,00	0,00
5	Altre spese in conto capitale	40.849,02	0,00	40.849,02	0,00	0,00	0,00	0,00
	TOTALE TITOLO 2	463.849,02	178.014,52	285.834,50	38,38	178.014,52	0,00	0,00
	TOTALE USCITA	521.530,76	226.325,94	295.204,82	43,40	178.313,10	48.012,84	21,21

PROGRAMMA: M008P0010 Urbanistica e assetto del territorio

RESPONSABILE:

PROGRAMMAZIONE PREVISTA NEL DOCUMENTO UNICO DI PROGRAMMAZIONE PER IL TRIENNIO

2020 - 2022

PROGRAMMA: M008P0020 Edilizia residenziale pubblica e locale e piani di edilizia economico-popolare

RESPONSABILE:

PROGRAMMAZIONE PREVISTA NEL DOCUMENTO UNICO DI PROGRAMMAZIONE PER IL TRIENNIO

2020 - 2022

MISSIONE	M009	Sviluppo sostenibile e tutela del territorio e dell'ambiente
N° 0	PROGRAMMI NELLA MISSIONE	
RESPONSABILE		
PROGRAMMAZIONE PREVISTA NEL DOCUMENTO UNICO DI PROGRAMMAZIONE PER IL TRIENNIO		2020 - 2022

USCITA								
Macro-Agg. / Tipologia	Descrizione	Previsione assestata (a)	Impegni (b)	Da Impegnare (a - b)	% (b / a)	Disponibilità Impegni (c)	Mandati (d)	% (d / b)
1	Redditi da lavoro dipendente	204579.74	202007.67	2511.87	96.77	340.00	201727.27	99.83
2	Imposte e tasse a carico dell'ente	14010.00	13608.06	401.92	97.13	0.00	13608.06	100.00
3	Acquisto di beni e servizi	303500.00	340434.82	13065.18	96.30	25306.78	314561.04	92.41
4	Trasferimenti correnti	19006.00	17967.74	17.26	99.90	0.00	17967.74	100.00
7	Interessi passivi	0.00	0.00	0.00	100.00	0.00	0.00	0.00
9	Rimborsi e poste correttive delle entrate	5304.00	5303.29	0.71	99.99	0.00	5303.29	100.00
10	Altre spese correnti	8506.44	861.02	7645.42	10.36	0.00	861.02	100.00
	TOTALE TITOLO 1	603965.18	500292.82	23692.36	96.08	25706.38	564068.44	96.49
TITOLO 2 - SPESE IN CONTO CAPITALE								
Macro-Agg. / Tipologia	Descrizione	Previsione assestata (a)	Impegni (b)	Da Impegnare (a - b)	% (b / a)	Disponibilità Impegni (c)	Mandati (d)	% (d / b)
2	Investimenti fissi lordi e acquisto di terreni	212279.70	179145.35	33134.35	84.39	7113.53	172031.82	96.03
3	Contributi agli investimenti	0.00	0.00	0.00	100.00	0.00	0.00	0.00
4	Altri trasferimenti in conto capitale	0.00	0.00	0.00	0.00	0.00	0.00	0.00
5	Altre spese in conto capitale	0.00	0.00	0.00	0.00	0.00	0.00	0.00
	TOTALE TITOLO 2	212279.70	179145.35	33134.35	84.39	7113.53	172031.82	96.03
	TOTALE USCITA	816244.88	679438.17	56806.71	93.04	32819.91	736100.26	96.61

PROGRAMMA: M009P0010 Difesa del suolo

RESPONSABILE:

PROGRAMMAZIONE PREVISTA NEL DOCUMENTO UNICO DI PROGRAMMAZIONE PER IL TRIENNIO

2020 - 2022

PROGRAMMA: M009P0020 Tutela, valorizzazione e recupero ambientale

RESPONSABILE:

PROGRAMMAZIONE PREVISTA NEL DOCUMENTO UNICO DI PROGRAMMAZIONE PER IL TRIENNIO

2020 - 2022

PROGRAMMA: M009P0030 Rifiuti

RESPONSABILE:

PROGRAMMAZIONE PREVISTA NEL DOCUMENTO UNICO DI PROGRAMMAZIONE PER IL TRIENNIO

2020 - 2022

PROGRAMMA: M009P0040 Servizio idrico integrato

RESPONSABILE:

PROGRAMMAZIONE PREVISTA NEL DOCUMENTO UNICO DI PROGRAMMAZIONE PER IL TRIENNIO

2020 - 2022

PROGRAMMA: M009P0050 Aree protette, parchi naturali, protezione naturalistica e forestazione

RESPONSABILE:

PROGRAMMAZIONE PREVISTA NEL DOCUMENTO UNICO DI PROGRAMMAZIONE PER IL TRIENNIO

2020 - 2022

PROGRAMMA: M009P0060 Tutela e valorizzazione delle risorse idriche

RESPONSABILE:

PROGRAMMAZIONE PREVISTA NEL DOCUMENTO UNICO DI PROGRAMMAZIONE PER IL TRIENNIO

2020 - 2022

PROGRAMMA: M009P0070 Sviluppo sostenibile territorio montano piccoli Comuni

RESPONSABILE:

PROGRAMMAZIONE PREVISTA NEL DOCUMENTO UNICO DI PROGRAMMAZIONE PER IL TRIENNIO

2020 - 2022

PROGRAMMA: M009P0080 Qualità dell'aria e riduzione dell'inquinamento

RESPONSABILE:

PROGRAMMAZIONE PREVISTA NEL DOCUMENTO UNICO DI PROGRAMMAZIONE PER IL TRIENNIO

2020 - 2022

MISSIONE M010 Trasporti e diritto alla mobilità

N° 0 PROGRAMMI NELLA MISSIONE

RESPONSABILE

PROGRAMMAZIONE PREVISTA NEL DOCUMENTO UNICO DI PROGRAMMAZIONE PER IL TRIENNIO

2020 - 2022

ENTRATA								
Macro-Aggr. / Tipologia	Descrizione	Previsione assestata (a)	Accertamenti (b)	Da Accertare (a - b)	% (b / a)	Disponibilità Accertamenti (c)	Reversali (d)	% (d / b)
200	Contributi agli investimenti	430.000,00	0,00	430.000,00	0,00	0,00	0,00	0,00
	TOTALE TITOLO 4	430.000,00	0,00	430.000,00	0,00	0,00	0,00	0,00
	TOTALE ENTRATA	430.000,00	0,00	430.000,00	0,00	0,00	0,00	0,00

USCITA								
TITOLO 1 - SPESE CORRENTI								
Macro-Agg. / Tipologia	Descrizione	Previsione assestata (a)	Impegni (b)	Da Impegnare (a - b)	% (b / a)	Disponibilità Impegni (c)	Mandati (d)	% (d / b)
3	Acquisto di beni e servizi	273.800,00	265.401,78	8.398,22	96,93	3.406,59	200.651,19	98,21
4	Trasferimenti correnti	2.000,00	0,00	2.000,00	0,00	0,00	0,00	0,00
7	Interessi passivi	0,00	0,00	0,00	0,00	0,00	0,00	0,00
9	Rimborsi e poste correttive delle entrate	0,00	0,00	0,00	0,00	0,00	0,00	0,00
10	Altre spese correnti	0,00	0,00	0,00	0,00	0,00	0,00	0,00
TOTALE TITOLO 1		275.800,00	265.401,78	10.398,22	96,23	3.406,59	200.651,19	98,21
TITOLO 2 - SPESE IN CONTO CAPITALE								
Macro-Agg. / Tipologia	Descrizione	Previsione assestata (a)	Impegni (b)	Da Impegnare (a - b)	% (b / a)	Disponibilità Impegni (c)	Mandati (d)	% (d / b)
2	Investimenti fissi lordi e acquisto di terreni	1.533.004,73	865.309,21	677.615,52	56,60	253.804,70	601.464,51	70,32
3	Contributi agli investimenti	0,00	0,00	0,00	100,00	0,00	0,00	0,00
5	Altre spese in conto capitale	357.312,63	0,00	357.312,63	0,00	0,00	0,00	0,00
TOTALE TITOLO 2		1.890.317,36	865.309,21	1.024.928,15	45,25	253.804,70	601.464,51	70,32
TOTALE USCITA		2.166.117,36	1.120.710,99	1.045.326,37	51,74	257.304,29	602.145,70	76,92

PROGRAMMA: M010P0010 Trasporto ferroviario

RESPONSABILE:

PROGRAMMAZIONE PREVISTA NEL DOCUMENTO UNICO DI PROGRAMMAZIONE PER IL TRIENNIO

2020 - 2022

PROGRAMMA: M010P0020 Trasporto pubblico locale

RESPONSABILE:

PROGRAMMAZIONE PREVISTA NEL DOCUMENTO UNICO DI PROGRAMMAZIONE PER IL TRIENNIO

2020 - 2022

PROGRAMMA: M010P0030 Trasporto per vie d'acqua

RESPONSABILE:

PROGRAMMAZIONE PREVISTA NEL DOCUMENTO UNICO DI PROGRAMMAZIONE PER IL TRIENNIO

2020 - 2022

PROGRAMMA: M010P0040 Altre modalità di trasporto

RESPONSABILE:

PROGRAMMAZIONE PREVISTA NEL DOCUMENTO UNICO DI PROGRAMMAZIONE PER IL TRIENNIO

2020 - 2022

PROGRAMMA: M010P0050 Viabilità e infrastrutture stradali

RESPONSABILE:

PROGRAMMAZIONE PREVISTA NEL DOCUMENTO UNICO DI PROGRAMMAZIONE PER IL TRIENNIO

2020 - 2022

MISSIONE	M011	Soccorso civile
N° 0	PROGRAMMI NELLA MISSIONE	
RESPONSABILE		
PROGRAMMAZIONE PREVISTA NEL DOCUMENTO UNICO DI PROGRAMMAZIONE PER IL TRIENNIO		2020 - 2022

USCITA								
Macro-Agg. / Tipologia	Descrizione	Previsione assestata (a)	Impegni (b)	Da Impegnare (a - b)	% (b / a)	Disponibilità Impegni (c)	Mandati (d)	% (d / b)
4	Trasferimenti correnti	12.000,00	12.000,00	0,00	100,00	0,00	12.000,00	100,00
7	Interessi passivi	0,00	0,00	0,00	100,00	0,00	0,00	0,00
	TOTALE TITOLO 1	12.000,00	12.000,00	0,00	100,00	0,00	12.000,00	100,00
TITOLO 2 - SPESE IN CONTO CAPITALE								
Macro-Agg. / Tipologia	Descrizione	Previsione assestata (a)	Impegni (b)	Da Impegnare (a - b)	% (b / a)	Disponibilità Impegni (c)	Mandati (d)	% (d / b)
2	Investimenti fissi lordi e acquisto di terreni	0,00	0,00	0,00	0,00	0,00	0,00	0,00
3	Contributi agli investimenti	5.000,00	2.000,00	3.000,00	40,00	0,00	2.000,00	100,00
5	Altre spese in conto capitale	0,00	0,00	0,00	100,00	0,00	0,00	0,00
	TOTALE TITOLO 2	5.000,00	2.000,00	3.000,00	40,00	0,00	2.000,00	100,00
	TOTALE USCITA	17.000,00	14.000,00	3.000,00	82,35	0,00	14.000,00	100,00

PROGRAMMA: M011P0010 Sistema di protezione civile

RESPONSABILE:

PROGRAMMAZIONE PREVISTA NEL DOCUMENTO UNICO DI PROGRAMMAZIONE PER IL TRIENNIO

2020 - 2022

PROGRAMMA: M011P0020 Interventi a seguito di calamità naturali

RESPONSABILE:

PROGRAMMAZIONE PREVISTA NEL DOCUMENTO UNICO DI PROGRAMMAZIONE PER IL TRIENNIO

2020 - 2022

MISSIONE	M012	Diritti sociali, politiche sociali e famiglia
N° 0	PROGRAMMI NELLA MISSIONE	
RESPONSABILE		
PROGRAMMAZIONE PREVISTA NEL DOCUMENTO UNICO DI PROGRAMMAZIONE PER IL TRIENNIO		2020 - 2022

ENTRATA								
Macro-Aggr. / Tipologia	Descrizione	Previsione asestata (a)	Accertamenti (b)	Da Accertare (a - b)	% (b / a)	Disponibilità Accertamenti (c)	Reversali (d)	% (d / b)
101	Trasferimenti correnti da Amministrazioni pubbliche	1.000,00	0,00	1.000,00	0,00	0,00	0,00	0,00
	TOTALE TITOLO 2	1.000,00	0,00	1.000,00	0,00	0,00	0,00	0,00
TITOLO 3 - ENTRATE EXTRARIBUTARIE								
Macro-Aggr. / Tipologia	Descrizione	Previsione asestata (a)	Accertamenti (b)	Da Accertare (a - b)	% (b / a)	Disponibilità Accertamenti (c)	Reversali (d)	% (d / b)
100	Vendita di beni e servizi e proventi derivanti dalla gestione dei beni	1.200,00	1.200,00	0,00	100,00	0,00	1.200,00	100,00
	TOTALE TITOLO 3	1.200,00	1.200,00	0,00	100,00	0,00	1.200,00	100,00
	TOTALE ENTRATA	2.200,00	1.200,00	1.000,00	55,16	0,00	1.200,00	100,00

USCITA								
TITOLO 1 - SPESE CORRENTI								
Macro-Aggr. / Tipologia	Descrizione	Previsione assestata (a)	Impegni (b)	Da impegnare (a - b)	% (b / a)	Disponibilità Impegni (c)	Mandati (d)	% (d / b)
2	Imposte e tasse a carico dell'ente	50,00	0,00	50,00	0,00	0,00	0,00	0,00
3	Acquisto di beni e servizi	17.450,00	14.662,38	2.787,62	83,97	6.061,24	8.601,04	58,70
4	Trasferimenti correnti	22.470,00	21.229,93	1.240,07	94,43	6.600,34	12.348,59	58,17
7	Interessi passivi	0,00	0,00	0,00	100,00	0,00	0,00	0,00
10	Altre spese correnti	0,00	0,00	0,00	0,00	0,00	0,00	0,00
	TOTALE TITOLO 1	39.970,00	35.892,31	4.077,69	89,77	14.931,58	20.950,63	58,30
TITOLO 2 - SPESE IN CONTO CAPITALE								
Macro-Aggr. / Tipologia	Descrizione	Previsione assestata (a)	Impegni (b)	Da impegnare (a - b)	% (b / a)	Disponibilità Impegni (c)	Mandati (d)	% (d / b)
2	Investimenti fissi lordi e acquisto di terreni	3.000,00	2.745,00	255,00	91,50	0,00	2.745,00	100,00
	TOTALE TITOLO 2	3.000,00	2.745,00	255,00	91,50	0,00	2.745,00	100,00
	TOTALE USCITA	42.970,00	38.637,31	4.342,79	89,89	14.931,58	23.695,63	61,34

PROGRAMMA: M012P0010 Interventi per l'infanzia e i minori e per asili nido
RESPONSABILE:
PROGRAMMAZIONE PREVISTA NEL DOCUMENTO UNICO DI PROGRAMMAZIONE PER IL TRIENNIO 2020 - 2022

PROGRAMMA: M012P0020 Interventi per la disabilità
RESPONSABILE:
PROGRAMMAZIONE PREVISTA NEL DOCUMENTO UNICO DI PROGRAMMAZIONE PER IL TRIENNIO 2020 - 2022

PROGRAMMA: M012P0030 Interventi per gli anziani
RESPONSABILE:
PROGRAMMAZIONE PREVISTA NEL DOCUMENTO UNICO DI PROGRAMMAZIONE PER IL TRIENNIO 2020 - 2022

PROGRAMMA: M012P0040 Interventi per soggetti a rischio di esclusione sociale
RESPONSABILE:
PROGRAMMAZIONE PREVISTA NEL DOCUMENTO UNICO DI PROGRAMMAZIONE PER IL TRIENNIO 2020 - 2022

PROGRAMMA: M012P0050 Interventi per le famiglie
RESPONSABILE:
PROGRAMMAZIONE PREVISTA NEL DOCUMENTO UNICO DI PROGRAMMAZIONE PER IL TRIENNIO 2020 - 2022

PROGRAMMA: M012P0060 Interventi per il diritto alla casa
RESPONSABILE:
PROGRAMMAZIONE PREVISTA NEL DOCUMENTO UNICO DI PROGRAMMAZIONE PER IL TRIENNIO 2020 - 2022

PROGRAMMA: M012P0070 Programmazione e governo della rete dei servizi sociosanitari e sociali
RESPONSABILE:
PROGRAMMAZIONE PREVISTA NEL DOCUMENTO UNICO DI PROGRAMMAZIONE PER IL TRIENNIO 2020 - 2022

PROGRAMMA: M012P0080 Cooperazione e associazionismo
RESPONSABILE:
PROGRAMMAZIONE PREVISTA NEL DOCUMENTO UNICO DI PROGRAMMAZIONE PER IL TRIENNIO 2020 - 2022

PROGRAMMA: M012P0090 Servizio necroscopico e cimiteriale
RESPONSABILE:
PROGRAMMAZIONE PREVISTA NEL DOCUMENTO UNICO DI PROGRAMMAZIONE PER IL TRIENNIO 2020 - 2022

MISSIONE	M013	Tutela della salute
N° 0	PROGRAMMI NELLA MISSIONE	
RESPONSABILE		
PROGRAMMAZIONE PREVISTA NEL DOCUMENTO UNICO DI PROGRAMMAZIONE PER IL TRIENNIO		2020 - 2022

USCITA								
Macro-Agg. / Tipologia	Descrizione	Previsione asestata (a)	Impegni (b)	Da impegnare (a - b)	% (b / a)	Disponibilità Impegni (c)	Mandati (d)	% (d / b)
4	Trasferimenti correnti	600,00	600,00	0,00	100,00	0,00	600,00	100,00
	TOTALE TITOLO I	600,00	600,00	0,00	100,00	0,00	600,00	100,00
	TOTALE USCITA	600,00	600,00	0,00	100,00	0,00	600,00	100,00

PROGRAMMA: M013P0010 Servizio sanitario regionale - finanziamento ordinario corrente per la garanzia dei LEA
RESPONSABILE:
PROGRAMMAZIONE PREVISTA NEL DOCUMENTO UNICO DI PROGRAMMAZIONE PER IL TRIENNIO 2020 - 2022

PROGRAMMA: M013P0020 Servizio sanitario regionale - finanziamento aggiuntivo corrente per livelli di assistenza superiori ai LEA
RESPONSABILE:
PROGRAMMAZIONE PREVISTA NEL DOCUMENTO UNICO DI PROGRAMMAZIONE PER IL TRIENNIO 2020 - 2022

PROGRAMMA: M013P0030 Servizio sanitario regionale - finanziamento aggiuntivo corrente per la copertura dello squilibrio di bilancio corrente
RESPONSABILE:
PROGRAMMAZIONE PREVISTA NEL DOCUMENTO UNICO DI PROGRAMMAZIONE PER IL TRIENNIO 2020 - 2022

PROGRAMMA: M013P0060 Servizio sanitario regionale - restituzione maggiori gettiti SSN
RESPONSABILE:
PROGRAMMAZIONE PREVISTA NEL DOCUMENTO UNICO DI PROGRAMMAZIONE PER IL TRIENNIO 2020 - 2022

PROGRAMMA: M013P0070 Ulteriori spese in materia sanitaria
RESPONSABILE:
PROGRAMMAZIONE PREVISTA NEL DOCUMENTO UNICO DI PROGRAMMAZIONE PER IL TRIENNIO 2020 - 2022

MISSIONE	M014	Sviluppo economico e competitività
N° 0	PROGRAMMI NELLA MISSIONE	
RESPONSABILE		
PROGRAMMAZIONE PREVISTA NEL DOCUMENTO UNICO DI PROGRAMMAZIONE PER IL TRIENNIO		2020 - 2022

USCITA								
Macro-Aggr. / Tipologia	Descrizione	Previsione assestata (a)	Impegni (b)	Da impegnare (a - b)	% (b / a)	Disponibilità Impegni (c)	Mandati (d)	% (d / b)
2	Imposte e tasse a carico dell'ente	0,00	0,00	0,00	100,00	0,00	0,00	0,00
3	Acquisto di beni e servizi	600,00	634,07	135,93	79,25	0,00	634,07	100,00
	TOTALE TITOLO 1	600,00	634,07	135,93	79,25	0,00	634,07	100,00
	TOTALE USCITA	600,00	634,07	135,93	79,25	0,00	634,07	100,00

PROGRAMMA: M014P0010 Industria, PMI e Artigianato

RESPONSABILE:

PROGRAMMAZIONE PREVISTA NEL DOCUMENTO UNICO DI PROGRAMMAZIONE PER IL TRIENNIO 2020 - 2022

PROGRAMMA: M014P0020 Commercio - reti distributive - tutela dei consumatori

RESPONSABILE:

PROGRAMMAZIONE PREVISTA NEL DOCUMENTO UNICO DI PROGRAMMAZIONE PER IL TRIENNIO 2020 - 2022

PROGRAMMA: M014P0030 Ricerca e innovazione

RESPONSABILE:

PROGRAMMAZIONE PREVISTA NEL DOCUMENTO UNICO DI PROGRAMMAZIONE PER IL TRIENNIO 2020 - 2022

PROGRAMMA: M014P0040 Reti e altri servizi di pubblica utilità

RESPONSABILE:

PROGRAMMAZIONE PREVISTA NEL DOCUMENTO UNICO DI PROGRAMMAZIONE PER IL TRIENNIO 2020 - 2022

MISSIONE	M015	Politiche per il lavoro e la formazione professionale
N°	0	PROGRAMMI NELLA MISSIONE
RESPONSABILE		
PROGRAMMAZIONE PREVISTA NEL DOCUMENTO UNICO DI PROGRAMMAZIONE PER IL TRIENNIO		2020 - 2022

PROGRAMMA:	M015P0010	Servizi per lo sviluppo del mercato del lavoro
RESPONSABILE:		
PROGRAMMAZIONE PREVISTA NEL DOCUMENTO UNICO DI PROGRAMMAZIONE PER IL TRIENNIO		2020 - 2022

PROGRAMMA:	M015P0020	Formazione professionale
RESPONSABILE:		
PROGRAMMAZIONE PREVISTA NEL DOCUMENTO UNICO DI PROGRAMMAZIONE PER IL TRIENNIO		2020 - 2022

PROGRAMMA:	M015P0030	Sostegno all'occupazione
RESPONSABILE:		
PROGRAMMAZIONE PREVISTA NEL DOCUMENTO UNICO DI PROGRAMMAZIONE PER IL TRIENNIO		2020 - 2022

MISSIONE	M016	Agricoltura, politiche agroalimentari e pesca
N° 0	PROGRAMMI NELLA MISSIONE	
RESPONSABILE		
PROGRAMMAZIONE PREVISTA NEL DOCUMENTO UNICO DI PROGRAMMAZIONE PER IL TRIENNIO		2020 - 2022

USCITA								
Macro-Aggr. / Tipologia	Descrizione	Previsione assemblata (a)	Impegni (b)	Da impegnare (a - b)	% (b / a)	Disponibilità Impegni (c)	Mandati (d)	% (d / b)
4	Trasferimenti correnti	100,00	100,00	0,00	100,00	0,00	100,00	100,00
	TOTALE TITOLO 1	100,00	100,00	0,00	100,00	0,00	100,00	100,00
	TOTALE USCITA	100,00	100,00	0,00	100,00	0,00	100,00	100,00

PROGRAMMA:	M016P0010	Sviluppo del settore agricolo e del sistema Agroalimentare
RESPONSABILE:		
PROGRAMMAZIONE PREVISTA NEL DOCUMENTO UNICO DI PROGRAMMAZIONE PER IL TRIENNIO		2020 - 2022

PROGRAMMA:	M016P0020	Caccia e pesca
RESPONSABILE:		
PROGRAMMAZIONE PREVISTA NEL DOCUMENTO UNICO DI PROGRAMMAZIONE PER IL TRIENNIO		2020 - 2022

MISSIONE	M017	Energia e diversificazione delle fonti energetiche
N°	0	PROGRAMMI NELLA MISSIONE
RESPONSABILE		
PROGRAMMAZIONE PREVISTA NEL DOCUMENTO UNICO DI PROGRAMMAZIONE PER IL TRIENNIO		2020 - 2022

USCITA								
Macro-Aggr. / Tipologia	Descrizione	Previsione assemblata (a)	Impegni (b)	Da impegnare (a - b)	% (b / a)	Disponibilità Impegni (c)	Mandati (d)	% (d / b)
3	Acquisto di beni e servizi	12.000,00	11.409,39	1.130,61	51,03	1.761,49	9.707,90	84,64
7	Interessi passivi	0,00	0,00	0,00	100,00	0,00	0,00	0,00
	TOTALE TITOLO 1	12.000,00	11.409,39	1.130,61	51,03	1.761,49	9.707,90	84,64
TITOLO 2 - SPESE IN CONTO CAPITALE								
Macro-Aggr. / Tipologia	Descrizione	Previsione assemblata (a)	Impegni (b)	Da impegnare (a - b)	% (b / a)	Disponibilità Impegni (c)	Mandati (d)	% (d / b)
2	Investimenti fissi lordi e acquisto di terreni	0,00	0,00	0,00	0,00	0,00	0,00	0,00
	TOTALE TITOLO 2	0,00	0,00	0,00	0,00	0,00	0,00	0,00
	TOTALE USCITA	12.000,00	11.409,39	1.130,61	51,03	1.761,49	9.707,90	84,64

PROGRAMMA: M017P0010 Fonti energetiche

RESPONSABILE:

PROGRAMMAZIONE PREVISTA NEL DOCUMENTO UNICO DI PROGRAMMAZIONE PER IL TRIENNIO

2020 - 2022

MISSIONE	M018	Relazioni con le altre autonomie territoriali e locali
N° 0	PROGRAMMI NELLA MISSIONE	
RESPONSABILE		
PROGRAMMAZIONE PREVISTA NEL DOCUMENTO UNICO DI PROGRAMMAZIONE PER IL TRIENNIO		2020 - 2022

PROGRAMMA:	M018P0010	Relazioni finanziarie con le altre autonomie territoriali
RESPONSABILE:		
PROGRAMMAZIONE PREVISTA NEL DOCUMENTO UNICO DI PROGRAMMAZIONE PER IL TRIENNIO		2020 - 2022

MISSIONE	M019	Relazioni internazionali
N° 0	PROGRAMMI NELLA MISSIONE	
RESPONSABILE		
PROGRAMMAZIONE PREVISTA NEL DOCUMENTO UNICO DI PROGRAMMAZIONE PER IL TRIENNIO		2020 - 2022

PROGRAMMA:	M019P0010	Relazioni internazionali e Cooperazione allo sviluppo
RESPONSABILE:		
PROGRAMMAZIONE PREVISTA NEL DOCUMENTO UNICO DI PROGRAMMAZIONE PER IL TRIENNIO		2020 - 2022

MISSIONE	M020	Fondi e accantonamenti
N° 0	PROGRAMMI NELLA MISSIONE	
RESPONSABILE		
PROGRAMMAZIONE PREVISTA NEL DOCUMENTO UNICO DI PROGRAMMAZIONE PER IL TRIENNIO		2020 - 2022

USCITA								
Macro-Aggr. / Tipologia	Descrizione	Previsione assemblata (a)	Impegni (b)	Da impegnare (a - b)	% (b / a)	Disponibilità Impegni (c)	Mandati (d)	% (d / b)
10	Altre spese correnti	27.654,00	0,00	27.654,00	0,00	0,00	0,00	0,00
	TOTALE TITOLO 1	27.654,00	0,00	27.654,00	0,00	0,00	0,00	0,00
	TOTALE USCITA	27.654,00	0,00	27.654,00	0,00	0,00	0,00	0,00

PROGRAMMA: M020P0010 Fondo di riserva

RESPONSABILE:

PROGRAMMAZIONE PREVISTA NEL DOCUMENTO UNICO DI PROGRAMMAZIONE PER IL TRIENNIO

2020 - 2022

PROGRAMMA: M020P0020 Fondo svalutazione crediti

RESPONSABILE:

PROGRAMMAZIONE PREVISTA NEL DOCUMENTO UNICO DI PROGRAMMAZIONE PER IL TRIENNIO

2020 - 2022

PROGRAMMA: M020P0030 Altri Fondi

RESPONSABILE:

PROGRAMMAZIONE PREVISTA NEL DOCUMENTO UNICO DI PROGRAMMAZIONE PER IL TRIENNIO

2020 - 2022

MISSIONE M050 Debito pubblico

N° 0 PROGRAMMI NELLA MISSIONE

RESPONSABILE

PROGRAMMAZIONE PREVISTA NEL DOCUMENTO UNICO DI PROGRAMMAZIONE PER IL TRIENNIO

2020 - 2022

USCITA								
Macro-Agg. / Tipologia	Descrizione	Previsione assemblata (a)	Impegni (b)	Da Impegnare (a - b)	% (b / a)	Disponibilità Impegni (c)	Mandati (d)	% (d / b)
7	Interessi passivi	13.400,00	9.638,45	3.821,55	71,61	0,00	9.638,45	100,00
	TOTALE TITOLO 1	13.400,00	9.638,45	3.821,55	71,61	0,00	9.638,45	100,00
TITOLO 4 - Rimborsi di prestiti								
Macro-Agg. / Tipologia	Descrizione	Previsione assemblata (a)	Impegni (b)	Da Impegnare (a - b)	% (b / a)	Disponibilità Impegni (c)	Mandati (d)	% (d / b)
3	Rimborso mutui e altri finanziamenti a medio lungo termine	84.717,00	84.715,41	0,59	100,00	0,00	84.715,41	100,00
	TOTALE TITOLO 4	84.717,00	84.715,41	0,59	100,00	0,00	84.715,41	100,00
	TOTALE USCITA	98.177,00	94.354,86	3.822,14	96,11	0,00	94.354,86	100,00

PROGRAMMA: M050P0010 Quota interessi ammortamento mutui e prestiti obbligazionari

RESPONSABILE:

PROGRAMMAZIONE PREVISTA NEL DOCUMENTO UNICO DI PROGRAMMAZIONE PER IL TRIENNIO

2020 - 2022

PROGRAMMA: M050P0020 Quota capitale ammortamento mutui e prestiti obbligazionari

RESPONSABILE:

PROGRAMMAZIONE PREVISTA NEL DOCUMENTO UNICO DI PROGRAMMAZIONE PER IL TRIENNIO

2020 - 2022

MISSIONE	M060	Anticipazioni finanziarie
N° 0	PROGRAMMI NELLA MISSIONE	
RESPONSABILE		
PROGRAMMAZIONE PREVISTA NEL DOCUMENTO UNICO DI PROGRAMMAZIONE PER IL TRIENNIO		2020 - 2022

USCITA								
Macro-Aggr. / Tipologia	Descrizione	Previsione assemblata (a)	Impegni (b)	Da Impegnare (a - b)	% (b / a)	Disponibilità Impegni (c)	Mandati (d)	% (d / b)
1	Chiusura Anticipazioni ricevute da Istituto tesoriere/cassiere	200.000,00	0,00	200.000,00	0,00	0,00	0,00	0,00
	TOTALE TITOLO 5	200.000,00	0,00	200.000,00	0,00	0,00	0,00	0,00
	TOTALE USCITA	200.000,00	0,00	200.000,00	0,00	0,00	0,00	0,00

PROGRAMMA: M060P0010 Restituzione anticipazione di tesoreria

RESPONSABILE:

PROGRAMMAZIONE PREVISTA NEL DOCUMENTO UNICO DI PROGRAMMAZIONE PER IL TRIENNIO

2020 - 2022

MISSIONE	M099	Servizi per conto terzi
N° 0	PROGRAMMI NELLA MISSIONE	
RESPONSABILE		
PROGRAMMAZIONE PREVISTA NEL DOCUMENTO UNICO DI PROGRAMMAZIONE PER IL TRIENNIO		2020 - 2022

USCITA								
Macro-Aggr. / Tipologia	Descrizione	Previsione asestata (a)	Impegni (b)	Da impegnare (a - b)	% (b / a)	Disponibilità Impegni (c)	Mandati (d)	% (d / b)
1	Uscite per partite di giro	640.000,00	567.139,85	242.619,15	71,43	0,00	567.139,85	100,00
2	Uscite per conto terzi	160.000,00	22.027,85	137.972,15	13,77	4.966,80	17.027,85	77,31
	TOTALE TITOLO 7	1.000.000,00	619.215,51	300.783,49	61,92	4.966,80	614.217,71	99,19
	TOTALE USCITA	1.000.000,00	619.215,51	300.783,49	61,92	4.966,80	614.217,71	99,19

PROGRAMMA:	M099P0010	Servizi per conto terzi - Partite di giro
RESPONSABILE:		
PROGRAMMAZIONE PREVISTA NEL DOCUMENTO UNICO DI PROGRAMMAZIONE PER IL TRIENNIO	2020 - 2022	

PROGRAMMA:	M099P0020	Anticipazioni per il finanziamento del sistema sanitario nazionale
RESPONSABILE:		
PROGRAMMAZIONE PREVISTA NEL DOCUMENTO UNICO DI PROGRAMMAZIONE PER IL TRIENNIO	2020 - 2022	

INTRODUZIONE

Il bilancio di previsione 2020-2021-2022 è stato approvato dal Consiglio Comunale con deliberazione n. 12 del 27 marzo 2020.

EQUILIBRI DI BILANCIO per BILANCIO DI PREVISIONE - Parte Corrente

EQUILIBRIO ECONOMICO-FINANZIARIO			COMPETENZ A ANNO DI RIFERIMENT O DEL BILANCIO 2020	COMPETENZ A ANNO 2021	COMPETENZ A ANNO 2022
Fondo di cassa all'inizio dell'esercizio		594.112,73			
A) Fondo pluriennale vincolato di entrata per spese correnti	(+)		42.455,00	45.684,00	45.784,00
AA) Recupero disavanzo di amministrazione esercizio precedente	(-)		0,00	0,00	0,00
B) Entrate titoli 1.00 - 2.00 - 3.00	(+)		3.398.398,00	3.378.104,00	3.371.454,00
di cui per estinzione anticipata di prestiti			0,00	0,00	0,00
C) Entrate Titolo 4.02.06 - Contributi agli investimenti direttamente destinati al rimborso dei prestiti da amministrazioni pubbliche	(+)		0,00	0,00	0,00
D) Spese Titolo 1.00 - Spese correnti	(-)		3.307.867,00	3.290.653,00	3.283.951,00
di cui:					
- fondo pluriennale vincolato			45.684,00	45.784,00	45.784,00
- fondo crediti di dubbia esigibilità			21.377,00	23.892,00	25.150,00
E) Spese Titolo 2.04 - Altri trasferimenti in conto capitale	(-)		0,00	0,00	0,00
F) Spese Titolo 4.00 - Quote di capitale ammont. dei mutui e prestiti obbligazionari	(-)		132.986,00	133.135,00	133.287,00
di cui per estinzione anticipata di prestiti			0,00	0,00	0,00
di cui Fondo anticipazioni di liquidità			0,00	0,00	0,00
G) Somma finale (G=A-AA+B+C-D-E-F)			0,00	0,00	0,00
ALTRE POSTE DIFFERENZIALI, PER ECCEZIONI PREVISTE DA NORME DI LEGGE, CHE HANNO EFFETTO SULL'EQUILIBRIO EX ARTICOLO 162, COMMA 6, DEL TESTO UNICO DELLE LEGGI SULL'ORDINAMENTO DEGLI ENTI LOCALI					
H) Utilizzo risultato di amministrazione presunto per spese correnti (2)	(+)		0,00	0,00	0,00
di cui per estinzione anticipata di prestiti			0,00		
I) Entrate di parte capitale destinate a spese correnti in base a specifiche disposizioni di legge o dei principi contabili	(+)		0,00	0,00	0,00
di cui per estinzione anticipata di prestiti			0,00	0,00	0,00
L) Entrate di parte corrente destinate a spese di investimento in base a specifiche disposizioni di legge o dei principi contabili	(-)		0,00	0,00	0,00
M) Entrate da accensione di prestiti destinate a estinzione anticipata dei prestiti	(+)		0,00	0,00	0,00
EQUILIBRIO DI PARTE CORRENTE (3) O=G+H+I-L+M			0,00	0,00	0,00

EQUILIBRI DI BILANCIO per BILANCIO DI PREVISIONE - Parte Capitale

EQUILIBRIO ECONOMICO-FINANZIARIO			COMPETENZ A ANNO DI RIFERIMENT O DEL BILANCIO 2020	COMPETENZ A ANNO 2021	COMPETENZ A ANNO 2022
P) Utilizzo risultato di amministrazione presunto per spese di investimento (2)	(+)		0,00		
Q) Fondo pluriennale vincolato di entrata per spese in conto capitale	(+)		0,00	0,00	0,00
R) Entrate Titoli 4.00-5.00-6.00	(+)		1 186 435,19	195 690,00	200 690,00
C) Entrate Titolo 4.02.06 - Contributi agli investimenti direttamente destinati al rimborso dei prestiti da amministrazioni pubbliche	(-)		0,00	0,00	0,00
I) Entrate di parte capitale destinate a spese correnti in base a specifiche disposizioni di legge o dei principi contabili	(-)		0,00	0,00	0,00
S1) Entrate Titolo 5.02 per Riscossioni di crediti di breve termine	(-)		0,00	0,00	0,00
S2) Entrate Titolo 5.03 per Riscossioni di crediti di medio-lungo termine	(-)		0,00	0,00	0,00
T) Entrate Titolo 5.04 relative a Altre entrate per riduzioni di attività finanziaria	(-)		0,00	0,00	0,00
L) Entrate di parte corrente destinate a spese di investimento in base a specifiche disposizioni di legge o dei principi contabili	(+)		0,00	0,00	0,00
M) Entrate da accensione di prestiti destinate a estinzione anticipata dei prestiti	(-)		0,00	0,00	0,00
U) Spese Titolo 2.00 - Spese in conto capitale	(-)		1 186 435,19	195 690,00	200 690,00
<i>di cui fondo pluriennale vincolato di spesa</i>			0,00	0,00	0,00
V) Spese Titolo 3.01 per Acquisizioni di attività finanziarie	(-)		0,00	0,00	0,00
E) Spese Titolo 2.04 - Altri trasferimenti in conto capitale	(+)		0,00	0,00	0,00
EQUILIBRIO DI PARTE CAPITALE Z = P+Q+R-C-I-S1-S2-T+L-M-U-V+E			0,00	0,00	0,00

ATTO	DATA ATTO	OGGETTO
GC040	10/06/2020	Prelevamento di somme dal Fondo di riserva e dal Fondo di riserva di cassa.
GC043	16/06/2020	Prelevamento di somme dal Fondo di riserva e dal Fondo di riserva di cassa.
CC018	26/06/2020	Art. 175 del D.Lgs. 18 agosto 2000 n. 267 e s.m. - Variazioni al bilancio di previsione finanziario 2020-2021-2022.
CC026	29/07/2020	Art. 175 del D.Lgs. 18 agosto 2000 n. 267 e s.m. - Variazioni al bilancio di previsione finanziario 2020-2021-2022.
CC028	29/07/2020	Art. 175 del D.Lgs. 18 agosto 2000 n. 267 e s.m. - Variazioni al bilancio di previsione finanziario 2020-2021-2022.
GC071	10/09/2020	Prelevamento di somme dal Fondo di riserva e dal Fondo di riserva di cassa.
GC087	27/10/2020	Art. 175 D.Lgs. 18 agosto 2000 n. 267 e s.m. - Variazioni al bilancio di previsione finanziario 2020-2021-2022.
CC048	05/11/2020	Art. 175 del D.Lgs. 18 agosto 2000 n. 267 e s.m. - Variazioni al bilancio di previsione finanziario 2020-2021-2022.
GC091	10/11/2020	Prelevamento di somme dal Fondo di riserva e dal Fondo di riserva di cassa.
GC103	01/12/2020	Variazioni tra Macroaggregati all'interno dello stesso Programma, ai sensi dell'art. 175 commi 5-bis e 5-quater del D.Lgs. N. 267/2000 e s.m..
GC104	01/12/2020	Prelevamento di somme dal Fondo di riserva e dal Fondo di riserva di cassa.

EQUILIBRI DI BILANCIO per BILANCIO DI PREVISIONE ASSESTATO - Parte Corrente

EQUILIBRIO ECONOMICO-FINANZIARIO			COMPETENZ A ANNO DI RIFERIMENT O DEL BILANCIO 2020	COMPETENZ A ANNO 2021	COMPETENZ A ANNO 2022
Fondo di cassa all'inizio dell'esercizio		594.112,73			
A) Fondo pluriennale vincolato di entrata per spese correnti	(+)		83.029,30	68.053,11	45.784,00
AA) Recupero disavanzo di amministrazione esercizio precedente	(-)		0,00	0,00	0,00
B) Entrate titoli 1.00 - 2.00 - 3.00	(+)		3.350.593,00	3.378.104,00	3.371.454,00
<i>di cui per estinzione anticipata di prestiti</i>			0,00	0,00	0,00
C) Entrate Titolo 4.02.06 - Contributi agli investimenti direttamente destinati al rimborso dei prestiti da amministrazioni pubbliche	(+)		0,00	0,00	0,00
D) Spese Titolo 1.00 - Spese correnti	(-)		3.300.636,30	3.313.022,11	3.283.951,00
<i>di cui:</i>					
<i>- fondo pluriennale vincolato</i>			68.053,11	45.784,00	45.784,00
<i>- fondo crediti di dubbia esigibilità</i>			21.377,00	23.892,00	25.150,00
E) Spese Titolo 2.04 - Altri trasferimenti in conto capitale	(-)		0,00	0,00	0,00
F) Spese Titolo 4.00 - Quote di capitale ammontato dei mutui e prestiti obbligazionari	(-)		132.986,00	133.135,00	133.287,00
<i>di cui per estinzione anticipata di prestiti</i>			0,00	0,00	0,00
<i>di cui Fondo anticipazioni di liquidità</i>			0,00	0,00	0,00
G) Somma finale (G=A-AA+B+C-D-E-F)			0,00	0,00	0,00
ALTRE POSTE DIFFERENZIALI, PER ECCEZIONI PREVISTE DA NORME DI LEGGE, CHE HANNO EFFETTO SULL'EQUILIBRIO EX ARTICOLO 162, COMMA 6, DEL TESTO UNICO DELLE LEGGI SULL'ORDINAMENTO DEGLI ENTI LOCALI					
H) Utilizzo risultato di amministrazione presunto per spese correnti (2)	(+)		0,00	0,00	0,00
<i>di cui per estinzione anticipata di prestiti</i>			0,00		
I) Entrate di parte capitale destinate a spese correnti in base a specifiche disposizioni di legge o dei principi contabili	(+)		0,00	0,00	0,00
<i>di cui per estinzione anticipata di prestiti</i>			0,00	0,00	0,00
L) Entrate di parte corrente destinate a spese di investimento in base a specifiche disposizioni di legge o dei principi contabili	(-)		0,00	0,00	0,00
M) Entrate da accensione di prestiti destinate a estinzione anticipata dei prestiti	(+)		0,00	0,00	0,00
EQUILIBRIO DI PARTE CORRENTE (3) O=G+H+I-L+M			0,00	0,00	0,00

EQUILIBRI DI BILANCIO per BILANCIO DI PREVISIONE ASSESTATO - Parte Capitale

EQUILIBRIO ECONOMICO-FINANZIARIO			COMPETENZ A ANNO DI RIFERIMENT O DEL BILANCIO 2020	COMPETENZ A ANNO 2021	COMPETENZ A ANNO 2022
P) Utilizzo risultato di amministrazione presunto per spese di investimento (2)	(+)		953.422,01		
Q) Fondo pluriennale vincolato di entrata per spese in conto capitale	(+)		779.039,70	793.656,77	0,00
R) Entrate Titoli 4.00-5.00-6.00	(+)		2.113.411,44	996.141,94	200.690,00
C) Entrate Titolo 4.02.06 - Contributi agli investimenti direttamente destinati al rimborso dei prestiti da amministrazioni pubbliche	(-)		0,00	0,00	0,00
I) Entrate di parte capitale destinate a spese correnti in base a specifiche disposizioni di legge o dei principi contabili	(-)		0,00	0,00	0,00
S1) Entrate Titolo 5.02 per Riscossioni di crediti di breve termine	(-)		0,00	0,00	0,00
S2) Entrate Titolo 5.03 per Riscossioni di crediti di medio-lungo termine	(-)		0,00	0,00	0,00
T) Entrate Titolo 5.04 relative a Altre entrate per riduzioni di attività finanziaria	(-)		0,00	0,00	0,00
L) Entrate di parte corrente destinate a spese di investimento in base a specifiche disposizioni di legge o dei principi contabili	(+)		0,00	0,00	0,00
M) Entrate da accensione di prestiti destinate a estinzione anticipata dei prestiti	(-)		0,00	0,00	0,00
U) Spese Titolo 2.00 - Spese in conto capitale	(-)		3.845.873,15	1.789.798,71	200.690,00
<i>di cui fondo pluriennale vincolato di spesa</i>			793.656,77	0,00	0,00
V) Spese Titolo 3.01 per Acquisizioni di attività finanziarie	(-)		0,00	0,00	0,00
E) Spese Titolo 2.04 - Altri trasferimenti in conto capitale	(+)		0,00	0,00	0,00
EQUILIBRIO DI PARTE CAPITALE Z = P+Q+R-C-I-S1-S2-T+L-M-U-V+E			0,00	0,00	0,00

RIEPILOGO ENTRATE - ANNO 2020

Tit.	Descrizione	Previsione iniziale A	Previsione definitiva B	% Scost. C=B/A	Accertamenti D	% Realizzo E=D/B	Riscossioni F	Residuo G=D-F
	Avanzo	0,00	953.422,01	0,00	0,00			
	Fondo Pluriennale Vincolato per spese correnti	42.455,00	83.029,30	195,57				
	Fondo Pluriennale Vincolato per spese in conto capitale	0,00	779.039,70	0,00				
1	Titolo I - Entrate tributarie	1.615.600,00	1.387.444,35	85,88	1.153.093,45	83,11	1.130.824,94	22.268,51
2	Titolo II - Trasferimenti correnti	647.663,00	807.663,65	124,74	1.083.860,21	134,16	660.395,38	423.464,83
3	Titolo III - Entrate extratributarie	1.135.135,00	1.155.285,00	101,78	1.081.562,75	93,62	502.794,71	578.768,04
4	Titolo IV - Entrate in conto capitale	1.186.435,19	2.113.411,44	178,13	952.402,47	45,06	493.434,40	458.968,07
5	Titolo V - Riduzione Attività finanziaria	0,00	0,00	0,00	0,00	0,00	0,00	0,00
6	Titolo VI - Accensione mutui	0,00	0,00	0,00	0,00	0,00	0,00	0,00
7	Titolo VII - Anticipazioni di tesoreria	200.000,00	200.000,00	100,00	0,00	0,00	0,00	0,00
9	Titolo IX - Servizi contro terzi	1.000.000,00	1.000.000,00	100,00	619.216,51	61,92	618.766,51	450,00
	Totale	5.827.288,19	8.479.495,45	145,51	4.690.135,39	417,88	3.406.215,94	1.483.919,45

RIEPILOGO SPESE - ANNO 2020

Tit.	Descrizione	Previsione iniziale A	Previsione definitiva B	% Scost. C=B/A	Impegni D	% Realizzo E=D/B	Pagamenti F	Residuo G=D-F
1	Titolo I - Spese correnti	3.307.667,00	3.300.636,30	99,78	2.823.638,97	85,55	2.595.692,06	228.146,91
2	Titolo II - Spese in conto capitale	1.186.435,19	3.845.873,15	324,15	1.483.340,40	38,57	1.005.561,21	477.779,19
3	Titolo III - Incremento di attività finanziarie	0,00	0,00	0,00	0,00	0,00	0,00	0,00
4	Titolo IV - Rimborso dei prestiti	132.988,00	132.988,00	100,00	132.985,12	100,00	132.985,12	0,00
5	Titolo V - Chiusura anticipazione ricevute da tesoreria	200.000,00	200.000,00	100,00	0,00	0,00	0,00	0,00
7	Titolo VII - Spese per conto terzi	1.000.000,00	1.000.000,00	100,00	619.216,51	61,92	614.217,71	4.998,80
	Totale	5.827.288,19	8.479.495,45	145,51	5.059.381,00	59,67	4.348.456,10	710.924,90

ENTRATE CORRENTI NON RIPETITIVE	
E. 11.0 IMPOSTA MUNICIPALE PROPRIA RISCOSSA A SEGUITO DI ATTIVITA' DI VERIFICA E CONTROLLO	19.750,64
E. 13.0 IMPOSTA COMUNALE SUGLI IMMOBILI (ICI) RISCOSSA A SEGUITO DI ATTIVITA' DI VERIFICA E CONTROLLO	528,48
E. 15.0 IM. I. S. IMPOSTA IMMOBILIARE SEMPLICE RISCOSSA A SEGUITO DI ATTIVITA' DI VERIFICA E CONTROLLO	1.772,05
E. 60.0 ALTRE IMPOSTE, TASSE E PROVENTI ASSIMILATI N.A.C. RISCOSSA A SEGUITO DELL'ATTIVITA' ORDINARIA DI GESTIONE (TASSA AMMISSIONE A CONCORSI)	185,76
E. 100.0 TRASFERIMENTI CORRENTI DA MINISTERI (PER CONSULTAZIONI ELETTORALI)	1.808,83
E. 107.0 TRASFERIMENTI CORRENTI DA PRESIDENZA CONSIGLIO DEI MINISTRI (FONDO SOSTEGNO ATTIVITA' ECONOMICHE, ARTIGIANALI E COMMERCIALI - D.P.C.M. 24/09/2020)	23.133,00
E. 120.0 TRASFERIMENTI CORRENTI DA REGIONI E PROVINCE AUTONOME (PER ELEZIONI PROVINCIALI)	0,00
E. 170.0 TRASFERIMENTI CORRENTI DA REGIONI E PROVINCE AUTONOME (CONTRIBUTI ARTT. 114 E 115 DEL D.L. 17 MARZO 2020 N. 18)	3.502,81
E. 171.0 TRASFERIMENTI CORRENTI DA REGIONI E PROVINCE AUTONOME (TRASFERIMENTO COMPENSATIVO ART. 181 D.L. 19/05/2020 N. 34 - COSAP)	15.875,69
E. 210.0 TRASFERIMENTI CORRENTI DA ALTRE AMMINISTRAZIONI CENTRALI N.A.C. (PER CENSIMENTI)	0,00
E. 212.0 TRASFERIMENTI CORRENTI DA CONSORZI DI ENTI LOCALI. INTROITO FONDO CASSA DA EX CONSORZIO FORESTALE MEDIA VAL DI SOLE	0,00
E. 349.0 PROVENTI DA MULTE, AMMENDE, SANZIONI E OBLAZIONI A CARICO DELLE IMPRESE (PER VIOLAZIONI A REGOLAMENTI, ORDINANZE E ALTRE NORME)	193,94
E. 350.0 PROVENTI DA MULTE, AMMENDE, SANZIONI E OBLAZIONI A CARICO DELLE FAMIGLIE (PER VIOLAZIONI A REGOLAMENTI, ORDINANZE E ALTRE NORME)	0,00
E. 351.0 PROVENTI DA MULTE, AMMENDE, SANZIONI E OBLAZIONI A CARICO DELLE FAMIGLIE (PER VIOLAZIONI AL CODICE DELLA STRADA)	3.554,39
E. 352.0 PROVENTI DA MULTE, AMMENDE, SANZIONI E OBLAZIONI A CARICO DELLE IMPRESE (PER VIOLAZIONI AL CODICE DELLA STRADA)	850,57
E. 719.0 ALTRE ENTRATE CORRENTI N.A.C.	0,00
E. 731.0 ENTRATE DA STERILIZZAZIONE INVERSIONE CONTABILE IVA (REVERSE CHARGE)	0,00
E. 738.0 INDENNIZZI DI ASSICURAZIONE CONTRO I DANNI	610,50
E. 1006.0 ALIENAZIONE DI ATTREZZATURE (ALIENAZIONE AUTOMEZZI E ATTREZZATURE)	0,00
E. 1016.0 CESSIONE DI TERRENI	0,00
E. 1017.0 ALIENAZIONE DI BENI IMMOBILI	0,00
E. 1021.0 ALIENAZIONE DI PARTECIPAZIONI IN ALTRE IMPRESE PARTECIPATE	0,00
E. 1057.0 CONTRIBUTI AGLI INVESTIMENTI DA CONSORZI DI ENTI LOCALI (PIANO DI VALLATA 2011/2015)	0,00
E. 1058.0 CONTRIBUTI AGLI INVESTIMENTI DA CONSORZI DI ENTI LOCALI (DA B.I.M. DELL'ADIGE - PIANO STRAORDINARIO DERIVANTE DALL'ESTINZIONE ANTICIPATA DI MUTUI)	0,00
E. 1071.0 CONTRIBUTI AGLI INVESTIMENTI DA CONSORZI DI ENTI LOCALI (DA B.I.M. DELL'ADIGE - SOMMA URGENZA)	0,00
E. 1117.0 CONTRIBUTI AGLI INVESTIMENTI DA REGIONI E PROVINCE AUTONOME (FONDO PER GLI INVESTIMENTI PROGRAMMATI DAI COMUNI)	250.018,51
E. 1118.0 CONTRIBUTI AGLI INVESTIMENTI DA REGIONI E PROVINCE AUTONOME (FONDO PER GLI INVESTIMENTI COMUNALI - ART. 11 L.P. 36/93) - QUINQUENNIO 2010 - 2015)	0,00
E. 1150.0 CONTRIBUTI AGLI INVESTIMENTI DA COMUNI (PROGETTO DI CERTIFICAZIONE AMBIENTALE - PROGETTO "EMAS")	0,00
E. 1155.0 CONTRIBUTI AGLI INVESTIMENTI (SOCIETA' MALGHE)	0,00
E. 1160.0 CONTRIBUTI AGLI INVESTIMENTI DA ALTRE AMMINISTRAZIONI LOCALI N.A.C. (MEZZI DI TRASPORTO - VIGILANZA BOSCHIVA)	0,00
E. 1224.0 CONTRIBUTI AGLI INVESTIMENTI DA COMUNI (REALIZZAZIONE PERCORSO CHIESE)	7.131,12
E. 1225.0 CONTRIBUTI AGLI INVESTIMENTI DA REGIONI E PROVINCE AUTONOME (LAVORI RIFACIMENTO PAVIMENTAZIONE E SOTTOSERVIZI IN VIA MARCONI E VIA PRATI)	192.118,67
E. 1226.0 CONTRIBUTI AGLI INVESTIMENTI DA REGIONI E PROVINCE AUTONOME (DELEGA - PER LAVORI ALLARGAMENTO S.P. 140 DI ORTISE' E MENAS)	0,00
E. 1227.0 CONTRIBUTI AGLI INVESTIMENTI DA REGIONI E PROVINCE AUTONOME (FONDO PAESAGGISTICO RURALE MONTANO)	0,00
E. 1229.0 CONTRIBUTI AGLI INVESTIMENTI DA REGIONI E PROVINCE AUTONOME (FONDO UNICO TERRITORIALE) PER REALIZZAZIONE NUOVO MAGAZZINO VIGILI DEL FUOCO)	0,00
E. 1230.0 ENTRATE IN CONTO CAPITALE DOVUTE A RIMBORSI E RECUPERI DA IMPRESE (INDENNIZZI DA SOCIETA' DI ASSICURAZIONE)	9.333,00
E. 1231.0 CONTRIBUTI AGLI INVESTIMENTI DA REGIONI E PROVINCE AUTONOME (RIPRISTINO HABITAT PASCOLI DELLA MALGA BRNZOLO)	0,00
E. 1232.0 CONTRIBUTI AGLI INVESTIMENTI DA REGIONI E PROVINCE AUTONOME (RECINZIONE FUNZIONALE ALL'ESERCIZIO DEL PASCOLO DELLA MALGA BRNZOLO)	0,00

E. 1233.0 CONTRIBUTI AGLI INVESTIMENTI DA REGIONI E PROVINCE AUTONOME (CONTRIBUTO STATALE L. 145/2018 - ART. 1 - COMMA 107 E SEG.)	0,00
E. 1234.0 CONTRIBUTI AGLI INVESTIMENTI DA REGIONI E PROVINCE AUTONOME (CONTRIBUTO STATALE L. 160/2019 - ART. 1 - COMMA 29-37)	25.000,00
E. 1235.0 CONTRIBUTI AGLI INVESTIMENTI DA REGIONI E PROVINCE AUTONOME (CONTRIBUTO STATALE D.L. 34/2019 - ART. 30 - COMMA 14TER)	11.597,90
E. 1236.0 CONTRIBUTI AGLI INVESTIMENTI DA REGIONI E PROVINCE AUTONOME (FONDO ANTICONGIUNTURALE)	0,00
E. 1237.0 CONTRIBUTI AGLI INVESTIMENTI DA REGIONI E PROVINCE AUTONOME (CONTRIBUTO STATALE D.L. 34/2019 - ART. 30 - COMMA 14BIS)	19.329,89
E. 1238.0 CONTRIBUTI AGLI INVESTIMENTI DA REGIONI E PROVINCE AUTONOME (LAVORI MANUTENZIONE STRADE AGRICOLE)	0,00
E. 1239.0 CONTRIBUTI AGLI INVESTIMENTI DA REGIONI E PROVINCE AUTONOME (RIQUALIFICAZIONE ASSE VIARIO INTERNO ALL'ABITATO DI MEZZANA)	0,00
E. 1240.0 CONTRIBUTI AGLI INVESTIMENTI DA REGIONI E PROVINCE AUTONOME (LAVORI RECUPERO AREE PRATIVE ABBANDONATE - SFALCIO)	0,00
E. 1242.0 CONTRIBUTI AGLI INVESTIMENTI DA REGIONI E PROVINCE AUTONOME (DIAGNOSI ENERGETICA DEGLI IMMOBILI COMUNALI)	0,00
E. 1243.0 CONTRIBUTI AGLI INVESTIMENTI DA REGIONI E PROVINCE AUTONOME (LAVORI BARRIERA PARAMASSI VERSANTE PLAZOLE)	0,00
E. 1244.0 CONTRIBUTI AGLI INVESTIMENTI DA REGIONI E PROVINCE AUTONOME (ELABORAZIONE PIANO DI GESTIONE FORESTALE DEI BENI SILVOPASTORALI)	0,00
E. 1253.0 CONTRIBUTI AGLI INVESTIMENTI DA REGIONI E PROVINCE AUTONOME (SERVIZIO CALAMITA')	1.741,41
E. 1255.0 CONTRIBUTI AGLI INVESTIMENTI DA COMUNITA' MONTANE (LAVORI DIADEGUAMENTO DEL PALAZZETTO DELLO SPORT DI MEZZANA)	0,00
E. 1260.0 CONTRIBUTI AGLI INVESTIMENTI DIRETTAMENTE DESTINATI AL RIMBORSO DI PRESTITI DA REGIONI E PROVINCE AUTONOME	0,00
E. 1271.0 CONTRIBUTI AGLI INVESTIMENTI DA REGIONI E PROVINCE AUTONOME - SERVIZIO PREVENZIONE URGENTE (LAVORI DI MITIGAZIONE DEL RISCHIO DI COLATE DETRITICHE DAL RIO VAL DE LE POZE)	43.814,52
E. 1272.0 CONTRIBUTI AGLI INVESTIMENTI DA REGIONI E PROVINCE AUTONOME - SERVIZIO PREVENZIONE URGENTE (LAVORI DI CONSOLIDAMENTO DEL COLLETORE FOGNARIO A SERVIZIO DELL'ABITATO DI MARILLEVA 1400)	134.200,00
E. 1472.0 RISCOSSIONE CREDITI DI BREVE TERMINE DA ALTRE IMPRESE (REINTROITO INVESTIMENTI LIQUIDITA' ECCEDENTI IL FABBISOGNO DI CASSA)	0,00
E. 2000.0 ANTICIPAZIONI DA ISTITUTO TESORIERE/BANCARIO (RISCOSSIONE DI SOMME PER ANTICIPAZIONI DI CASSA)	0,00
E. 2022.0 FINANZIAMENTI A BREVE TERMINE DA REGIONI E PROVINCE AUTONOME (ANTICIPAZIONE FONDO FORESTALE PROVINCIALE PER ELABORAZIONE PIANO DI ASSESTAMENTO DEI BENI SILVOPASTORALI)	0,00
E. 2023.0 ACCENSIONE DI MUTUI E ALTRI FINANZIAMENTI A MEDIO LUNGO TERMINE DA CONSORZI DI ENTI LOCALI (MUTUO BIM PER ACQUISTO IMPIANTO DI VIDEOSORVEGLIANZA)	0,00
E. 2028.0 ACCENSIONE DI MUTUI E ALTRI FINANZIAMENTI A MEDIO LUNGO TERMINE DA CONSORZI DI ENTI LOCALI (MUTUO BIM PER RIQUALIFICAZIONE RETE ACQUEDOTTISTICA)	0,00
E. 2038.0 ACCENSIONE DI MUTUI E ALTRI FINANZIAMENTI A MEDIO LUNGO TERMINE DA CONSORZI DI ENTI LOCALI (MUTUO BIM PER MANUTENZIONE STRAORDINARIA STRADE)	0,00
Totale Entrate	766.051,68
SPESE CORRENTI NON RIPETITIVE	
U. 45.0 BENI PER CONSULTAZIONI ELETTORALI	194,59
U. 46.0 ALTRE SPESE PER CONSULTAZIONI ELETTORALI	3.269,70
U. 135.0 SPESE PER COMMISSIONI E COMITATI DELL'ENTE (CONCORSI)	450,00
U. 140.0 PUBBLICAZIONE BANDI DI GARA	0,00
U. 161.0 ALTRI BENI DI CONSUMO (ACQUISTO MATERIALI PER LA SANIFICAZIONE)	719,80
U. 390.0 ALTRE PRESTAZIONI PER LO SVOLGIMENTO DEI CENSIMENTI	0,00
U. 455.0 LIQUIDAZIONE PER FINE RAPPORTO DI LAVORO (GESTIONE DEI BENI)	0,00
U. 461.1 RIMBORSI AD AMMINISTRAZIONI LOCALI DI SOMME NON DOVUTE O INCASSATE IN ECCESSO (VIGILANZA BOSCHIVA)	5.303,29
U. 469.0 SPESE PER RISARCIMENTO DANNI	0,00
U. 681.0 ALTRE SPESE LEGALI (GIUDICE DI PACE)	0,00
U. 717.0 LIQUIDAZIONE PER FINE RAPPORTO DI LAVORO (POLIZIA LOCALE)	910,23
U. 886.0 LIQUIDAZIONE PER FINE RAPPORTO DI LAVORO (SCUOLA DELL'INFANZIA)	723,75
U. 2216.0 SPESE PER INDENNIZZI	0,00
U. 2218.0 TRASFERIMENTI CORRENTI A ALTRE IMPRESE PARTECIPATE	0,00

U.2219.0 RIMBORSI DI PARTE CORRENTE A IMPRESE DI SOMME NON DOVUTE O INCASSATE IN ECCESSO	0,00
U.2663.0 RIMBORSI DI PARTE CORRENTE A FAMIGLIE DI SOMME NON DOVUTE (RESTITUZIONE DI TRIBUTI AI CONTRIBUENTI)	871,00

U.2684.0 RIMBORSI DI PARTE CORRENTE A IMPRESE DI SOMME NON DOVUTE (RESTITUZIONE DI TRIBUTI AI CONTRIBUENTI)	331,20
U.2721.0 VERSAMENTO I.V.A. A DEBITO PER GESTIONI COMMERCIALI (INVERSIONE CONTABILE - REVERSE CHARGE)	0,00
U.3020.0 MACCHINE PER UFFICIO (UFFICI COMUNALI)	0,00
U.3021.0 SOFTWARE (UFFICI COMUNALI)	3.989,40
U.3022.0 HARDWARE (UFFICI COMUNALI)	976,00
U.3023.0 MOBILI E ARREDI (UFFICI COMUNALI)	0,00
U.3024.0 MOBILI E ARREDI (ACQUISTO MOBILI PER APPARTAMENTO IN P.ED. 216/1 IN C.C. MEZZANA)	2.500,00
U.3026.0 MEZZI DI TRASPORTO (SERVIZI GENERALI)	0,00
U.3028.0 CONTRIBUTI AGLI INVESTIMENTI A ISTITUZIONI SOCIALI PRIVATE (CONTRIBUTI ALLE PARROCCHIE)	3.000,00
U.3029.0 CONTRIBUTI AGLI INVESTIMENTI A COMUNI (COMPARTECIPAZIONE ALLA SPESA PER ACQUISTO SOFTWARE)	0,00
U.3055.0 INCARICHI PROFESSIONALI PER LA REALIZZAZIONE DI INVESTIMENTI	69.561,22
U.3056.0 INCARICHI PROFESSIONALI PER LA REALIZZAZIONE DI INVESTIMENTI (RILEVANTI I.V.A.)	17.137,44
U.3057.0 MEZZI DI TRASPORTO (GESTIONE BENI)	0,00
U.3058.0 CONTRIBUTI AGLI INVESTIMENTI A COMUNI (COMPARTECIPAZIONE ALLA SPESA PER ACQUISTO AUTOMEZZO)	0,00
U.3059.0 MEZZI DI TRASPORTO (VIGILANZA BOSCHIVA)	0,00
U.3060.0 CONTRIBUTO AGLI INVESTIMENTI ALLA COMUNITA' DI VALLE: INTEGRAZIONE FONDO STRATEGICO TERRITORIALE	0,00
U.3062.0 ATTREZZATURE (GESTIONE BENI)	7.724,39
U.3063.0 INCARICHI PROFESSIONALI PER LA REALIZZAZIONE DI INVESTIMENTI (DIAGNOSI ENERGETICA DEGLI IMMOBILI COMUNALI)	0,00
U.3070.0 IMPIANTI (ACQUISTO IMPIANTO DI VIDEOSORVEGLIANZA)	0,00
U.3081.0 BENI IMMOBILI (SOSTITUZIONE SERRAMENTI ESTERNI DELLA SEDE MUNICIPALE)	0,00
U.3081.5000 FONDO PLURIENNALE VINCOLATO - BENI IMMOBILI (SOSTITUZIONE SERRAMENTI ESTERNI DELLA SEDE MUNICIPALE)	0,00
U.3090.0 BENI IMMOBILI	0,00
U.3091.0 TERRENI	0,00
U.3095.0 BENI IMMOBILI (MANUTENZIONE STRAORDINARIA)	33.209,45
U.3095.5000 FONDO PLURIENNALE VINCOLATO - BENI IMMOBILI (MANUTENZIONE STRAORDINARIA)	0,00
U.3108.0 BENI IMMOBILI (RIQUALIFICAZIONE MALGA BRONZOLO)	30,00
U.3108.1 BENI IMMOBILI (RIPRISTINO HABITAT PASCOLI DELLA MALGA BRONZOLO)	0,00
U.3108.2 BENI IMMOBILI (RECINZIONE FUNZIONALE ALL'ESERCIZIO DEL PASCOLO DELLA MALGA BRONZOLO)	0,00
U.3108.5000 FONDO PLURIENNALE VINCOLATO - BENI IMMOBILI (RIQUALIFICAZIONE MALGA BRONZOLO)	0,00
U.3108.5001 FONDO PLURIENNALE VINCOLATO - BENI IMMOBILI (RIPRISTINO HABITAT PASCOLI DELLA MALGA BRONZOLO)	0,00
U.3108.5002 FONDO PLURIENNALE VINCOLATO - BENI IMMOBILI (RECINZIONE FUNZIONALE ALL'ESERCIZIO DEL PASCOLO DELLA MALGA BRONZOLO)	0,00
U.3110.0 BENI IMMOBILI (MANUTENZIONE STRAORDINARIA PATRIMONIO SILVO-PASTORALE)	12.857,07
U.3112.0 FABBRICATI RURALI (SISTEMAZIONE MALGHET COPAI)	0,00
U.3113.0 BENI IMMOBILI (SISTEMAZIONE/RIPRISTINO DEL PAESAGGIO RURALE MONTANO IN LOCALITA' MAS BRUSA')	0,00
U.3114.0 INFRASTRUTTURE IDRAULICHE (RAZIONALIZZAZIONE ACQUE AD USO IRRIGUO E MISURAZIONE PORTATE)	0,00
U.3115.0 INCARICHI PROFESSIONALI PER LA REALIZZAZIONE DI INVESTIMENTI (ELABORAZIONE PIANO DI GESTIONE FORESTALE DEI BENI SILVOPASTORALI)	0,00
U.3116.0 BENI IMMOBILI (SISTEMAZIONE/RIPRISTINO DEL PAESAGGIO RURALE MONTANO IN ORTISE' E MENAS)	51.274,19
U.3116.5000 FONDO PLURIENNALE VINCOLATO - BENI IMMOBILI (SISTEMAZIONE/RIPRISTINO DEL PAESAGGIO RURALE MONTANO IN ORTISE' E MENAS)	0,00
U.3117.0 BENI IMMOBILI (LAVORI DI RIQUALIFICAZIONE DEL PAESAGGIO RURALE MONTANO IN TOSCAJAN)	0,00
U.3120.0 FABBRICATI RURALI (RIPRISTINO MALGHETTO DA MONT)	0,00
U.3150.0 CONTRIBUTO SISTEMAZIONE EDIFICI CULTO	0,00
U.3220.0 ALTRI TRASFERIMENTI IN CONTO CAPITALE A FAMIGLIE (RESTITUZIONE CONTRIBUTI DI CONCESSIONE)	0,00
U.3221.0 RIMBORSI IN CONTO CAPITALE A FAMIGLIE DI SOMME NON DOVUTE O INCASSATE IN ECCESSO (RESTITUZIONE PROVENTI PER PERMESSI DI COSTRUZIONE)	0,00
U.3222.0 TRASFERIMENTO ALLA COMUNITA' DI VALLE PER STESURA P.A. E.S. (PIANO D'AZIONE PER L'ENERGIA SOSTENIBILE)	0,00
U.3223.0 REALIZZAZIONE NUOVA CASERMA VIGILI DEL FUOCO	0,00
U.3226.0 CONTRIBUTI AGLI INVESTIMENTI A ISTITUZIONI SOCIALI PRIVATE (CORPO VIGILI DEL FUOCO VOLONTARI)	2.000,00

U 3229.0 MEZZI DI TRASPORTO (POLIZIA LOCALE)	25 980,00
U 3230.0 TRASFERIMENTI PER PROGETTO DI CERTIFICAZIONE AMBIENTALE - PROGETTO "EMAS".	0,00

U.3238.0 CONTRIBUTI AGLI INVESTIMENTI A COMUNI (ISTRUZIONE PRIMARIA)	0,00
U.3240.0 CONTRIBUTI AGLI INVESTIMENTI A COMUNI (ISTRUZIONE MEDIA)	1.959,56
U.3241.0 MACCHINE PER UFFICIO (SCUOLA DELL'INFANZIA)	0,00
U.3242.0 HARDWARE (BIBLIOTECA)	0,00
U.3245.0 CONTRIBUTI AGLI INVESTIMENTI A COMUNI (PER LAVORI RISTRUTTURAZIONE SCUOLA DELL'INFANZIA DI MEZZANA)	0,00
U.3249.0 MOBILI E ARREDI (BIBLIOTECA)	0,00
U.3250.0 MOBILI E ARREDI (SCUOLA DELL'INFANZIA)	0,00
U.3260.0 FABBRICATI AD USO ISTITUZIONALE (MANUTENZIONE EDIFICIO EX SEGHERIA IN VIA PER MARILLEVA)	0,00
U.3265.0 ACQUISTO EDIFICIO "MULINO DI ORTISE"	0,00
U.3341.0 ATTREZZATURE (REALIZZAZIONE PERCORSO CHIESE)	10.418,80
U.3341.5000 FONDO PLURIENNALE VINCOLATO - ATTREZZATURE (REALIZZAZIONE PERCORSO CHIESE)	0,00
U.3351.0 CONTRIBUTI AGLI INVESTIMENTI A ISTITUZIONI SOCIALI PRIVATE	9.069,02
U.3390.0 SPESE PER VARIANTE AL PIANO REGOLATORE GENERALE	0,00
U.3390.5000 FONDO PLURIENNALE VINCOLATO - SPESE PER VARIANTE AL PIANO REGOLATORE GENERALE	0,00
U.3392.0 BENI IMMOBILI (REALIZZAZIONE SITI PER POSA "CUPOLE" PER RIFIUTI SOLIDI URBANI)	0,00
U.3398.0 OPERE PER LA SISTEMAZIONE DEL SUOLO (RECUPERO AREE PRATIVE ABBANDONATE - SFALCIO)	0,00
U.3491.0 INFRASTRUTTURE IDRAULICHE (MANUTENZIONE STRAORDINARIA ACQUEDOTTI)	4.740,92
U.3492.0 INFRASTRUTTURE IDRAULICHE (RIQUALIFICAZIONE RETE ACQUEDOTTISTICA)	0,00
U.3493.0 INFRASTRUTTURE IDRAULICHE (SISTEMAZIONE ACQUEDOTTO IN VIA PER MARILLEVA)	0,00
U.3493.5000 FONDO PLURIENNALE VINCOLATO - INFRASTRUTTURE IDRAULICHE (SISTEMAZIONE ACQUEDOTTO IN VIA PER MARILLEVA)	0,00
U.3510.0 INFRASTRUTTURE IDRAULICHE (MANUTENZIONE STRAORDINARIA FOGNATURE)	174.404,43
U.3510.5000 FONDO PLURIENNALE VINCOLATO - INFRASTRUTTURE IDRAULICHE (MANUTENZIONE STRAORDINARIA FOGNATURE)	0,00
U.3611.0 ATTREZZATURE (PARCHI GIOCO)	0,00
U.3615.0 BENI IMMOBILI (REALIZZAZIONE PARCHI GIOCO)	0,00
U.3616.0 BENI IMMOBILI (MANUTENZIONE STRAORDINARIA PARCHI E GIARDINI)	0,00
U.3618.0 BENI IMMOBILI (RIFACIMENTO SENTIERI)	0,00
U.3620.0 IMPIANTI SPORTIVI (MANUTENZIONE STRAORDINARIA)	10.603,96
U.3620.5000 FONDO PLURIENNALE VINCOLATO - IMPIANTI SPORTIVI (MANUTENZIONE STRAORDINARIA)	0,00
U.3623.0 IMPIANTI SPORTIVI (MANUTENZIONE STADIO CANOA)	0,00
U.3623.5000 FONDO PLURIENNALE VINCOLATO - IMPIANTI SPORTIVI (MANUTENZIONE STADIO CANOA)	0,00
U.3625.0 IMPIANTI SPORTIVI (LAVORI DI ADEGUAMENTO DEL PALAZZETTO DELLO SPORT DI MEZZANA)	2.151,24
U.3631.0 ATTREZZATURE (ACQUISTO E MANUTENZIONE MACCHINE E ATTREZZATURE SPORTIVE)	0,00
U.3634.0 CONTRIBUTI AGLI INVESTIMENTI A ISTITUZIONI SOCIALI PRIVATE (NEL CAMPO DELLO SPORT)	3.604,58
U.3676.0 CIMITERI (MANUTENZIONE STRAORDINARIA)	2.745,00
U.3676.5000 FONDO PLURIENNALE VINCOLATO - CIMITERI (MANUTENZIONE STRAORDINARIA)	0,00
U.3678.0 CIMITERI (LAVORI CIMITERO DI ORTISE)	0,00
U.3684.0 INFRASTRUTTURE STRADALI (RIFACIMENTO ATTRAVERSAMENTO RIO VAL DE LA BERTA - ORTIO)	0,00
U.3685.0 INFRASTRUTTURE STRADALI (RIQUALIFICAZIONE ASSE VIARIO INTERNO ABITATO DI MEZZANA)	3.567,96
U.3685.5000 FONDO PLURIENNALE VINCOLATO - INFRASTRUTTURE STRADALI (RIQUALIFICAZIONE ASSE VIARIO INTERNO ABITATO DI MEZZANA)	0,00
U.3686.0 INFRASTRUTTURE STRADALI (MANUTENZIONE STRAORDINARIA)	212.920,99
U.3687.0 INFRASTRUTTURE STRADALI (RIFACIMENTO SOTTOPASSO STRADA SOLE ALTO)	0,00
U.3687.5000 FONDO PLURIENNALE VINCOLATO - INFRASTRUTTURE STRADALI (RIFACIMENTO SOTTOPASSO STRADA SOLE ALTO)	0,00
U.3688.0 INFRASTRUTTURE STRADALI (SISTEMAZIONE VIABILITA' IN RONCIO, MENAS E MEZZANA)	0,00
U.3688.5000 FONDO PLURIENNALE VINCOLATO - INFRASTRUTTURE STRADALI (SISTEMAZIONE VIABILITA' IN RONCIO, MENAS E MEZZANA)	0,00
U.3689.0 INFRASTRUTTURE STRADALI (SISTEMAZIONE STRADE INTERNE ED ARREDO URBANO)	21.770,15
U.3690.0 LAVORI DI RIFACIMENTO PAVIMENTAZIONE E SOTTOSERVIZI IN VIA MARCONI E IN VIA PRATI	236.647,70
U.3690.5000 FONDO PLURIENNALE VINCOLATO - LAVORI DI RIFACIMENTO PAVIMENTAZIONE E SOTTOSERVIZI IN VIA MARCONI E IN VIA PRATI	0,00

U.3691.0 TERRENI (SPESE PER INTAVOLAZIONE AREE E SERVITU)	0,00
U.3692.0 OPERE PER LA SISTEMAZIONE DEL SUOLO (LAVORI D'URGENZA PER EVENTI CALAMITOSI)	0,00
U.3693.0 OPERE PER LA SISTEMAZIONE DEL SUOLO (MANUTENZIONE STRAORDINARIA OPERE DI SICUREZZA)	0,00

U.3694.0 LAVORI DI RIQUALIFICAZIONE DELL'AREA EX CASEIFICIO DI MEZZANA IN PIAZZA DELLA NOVALINA	69.482,00
U.3694.5000 FONDO PLURIENNALE VINCOLATO - LAVORI DI RIQUALIFICAZIONE DELL'AREA EX CASEIFICIO DI MEZZANA IN PIAZZA DELLA NOVALINA	0,00
U.3695.0 INFRASTRUTTURE STRADALI (MANUTENZIONE STRAORDINARIA ILLUMINAZIONE PUBBLICA)	0,00
U.3696.0 OPERE PER LA SISTEMAZIONE DEL SUOLO (LAVORI BARRIERA PARAMASSI VERSANTE PLAZOLE)	0,00
U.3697.0 INFRASTRUTTURE STRADALI (RIFACIMENTO PONTI VIABILITA')	256.334,37
U.3697.5000 FONDO PLURIENNALE VINCOLATO - INFRASTRUTTURE STRADALI (RIFACIMENTO PONTI VIABILITA')	0,00
U.3698.0 INFRASTRUTTURE STRADALI (ILLUMINAZIONE PASSEGGIATA ALBARE')	0,00
U.3698.5000 FONDO PLURIENNALE VINCOLATO - INFRASTRUTTURE STRADALI (ILLUMINAZIONE PASSEGGIATA ALBARE')	0,00
U.3699.0 INFRASTRUTTURE STRADALI (ALLARGAMENTO E MESSA IN SICUREZZA INGRESSO VIABILITA' DI ORTISE' DA MENAS)	0,00
U.3699.5000 FONDO PLURIENNALE VINCOLATO - INFRASTRUTTURE STRADALI (ALLARGAMENTO E MESSA IN SICUREZZA INGRESSO VIABILITA' DI ORTISE' DA MENAS)	0,00
U.3700.0 INTERVENTI DI EFFICIENTAMENTO ENERGETICO ILLUMINAZIONE PUBBLICA	19.688,64
U.3701.0 ATTREZZATURE (ACQUISTO PARCOMETRI)	34.977,40
U.3702.0 ATTREZZATURE (ACQUISTO SEGNALETICA ED ATTREZZATURE PER CIRCOLAZIONE STRADALE E SERVIZI CONNESSI)	0,00
U.3704.0 ATTREZZATURE (RINNOVO LUMINARIE NATALIZIE)	0,00
U.3706.0 CONTRIBUTI AGLI INVESTIMENTI AI COMUNI (COMPARTECIPAZIONE SPESA PER ACQUISTO ATTREZZATURE PER CIRCOLAZIONE STRADALE)	0,00
U.3711.0 OPERE PER LA SISTEMAZIONE DEL SUOLO (LAVORI DI MITIGAZIONE DEL RISCHIO DI COLATE DETRITICHE DAL RIO VAL DE LE POZE)	43.814,52
U.3711.5000 FONDO PLURIENNALE VINCOLATO - OPERE PER LA SISTEMAZIONE DEL SUOLO (LAVORI DI MITIGAZIONE DEL RISCHIO DI COLATE DETRITICHE DAL RIO VAL DE LE POZE)	0,00
U.3712.0 OPERE PER LA SISTEMAZIONE DEL SUOLO (LAVORI DI CONSOLIDAMENTO DEL COLLETTORE FOGNARIO A SERVIZIO DELL'ABITATO DI MARILLEVA 1400)	134.200,00
U.3712.5000 FONDO PLURIENNALE VINCOLATO - OPERE PER LA SISTEMAZIONE DEL SUOLO (LAVORI DI CONSOLIDAMENTO DEL COLLETTORE FOGNARIO A SERVIZIO DELL'ABITATO DI MARILLEVA 1400)	0,00
U.3833.0 CONTRIBUTI AGLI INVESTIMENTI A ISTITUZIONI SOCIALI PRIVATE (TURISMO)	0,00
U.3834.0 SPESE PROMOZIONE ED ACCOGLIENZA TURISTICA	0,00
U.3908.0 BENI IMMOBILI (SPESE GESTIONE INTERVENTI ABUSIVISMO EDILIZIO)	0,00
U.3910.0 CONCESSIONE CREDITI DI BREVE PERIODO (IMPIEGO ECCEDENZE PROVVISORIE DI CASSA)	0,00
U.3950.0 REALIZZAZIONE CENTRALINE IDROELETTRICHE SULL'ACQUEDOTTO DI MARILLEVA	0,00
U.4000.0 RESTITUZIONE DI SOMME PER ANTICIPAZIONI DI CASSA	0,00
U.4260.0 RIMBORSO DI QUOTA CAPITALE DI MUTUI E PRESTITI PER ESTINZIONE ANTICIPATA	0,00
Totale Uscite	1.496.113,96
Sbilancio entrate meno spese non ripetitive	-730.062,28

ELENCO ANALITICO DELLE RISORSE ACCANTONATE NEL RISULTATO DI AMMINISTRAZIONE (*)

Capitolo di spesa	Descrizione	Risorse accantonate al 1/1/2020	Risorse accantonate applicate al bilancio dell'esercizio 2020 (con segno -)	Risorse accantonate stanziare nella spesa del bilancio dell'esercizio 2020	Variazione accantonamenti effettuata in sede di rendiconto (con segno +/-)	Risorse accantonate nel risultato di amministrazione al 31/12/2020
		(a)	(b)	(c)	(d)	(e)=(a)+(b)+(c)+(d)
Fondo crediti di dubbia esigibilità						
Cap. 27190	FONDO CREDITI DI DUBBIA E DIFFICILE ESAGIONE DI PARTE CORRENTE	195.133,32	0,00	21.377,00	25.097,46	231.607,78
Totale Fondo crediti di dubbia esigibilità		195.133,32	0,00	21.377,00	25.097,46	231.607,78

ELENCO ANALITICO DELLE RISORSE DESTINATE AGLI INVESTIMENTI NEL RISULTATO DI AMMINISTRAZIONE (*)

Cap di entrata	Descrizione	Cap di spesa	Descrizione	Risorse destinate agli investim al 1/1/2000	Entrate destinate agli investimenti accertate nell'esercizio 2000	Impegni ex art. 2000 finanziati da entrate destinate accertate nell'esercizio o da quote destinate dal risultato di amministrazione	Fondo pluriennale al 31/12/2000 finanziato da entrate destinate accertate nell'esercizio o da quote destinate dal risultato di amministrazione	Cancellazione di residui costituiti da risorse destinate agli investimenti o eliminazione della destinazione su quote del risultato di amministrazione (*) e cancellazione di residui passivi finanziati da risorse destinate agli investimenti (*) (gestione da residui)	Risorse destinate agli investim al 31/12/2000
				(a)	(b)	(c)	(d)	(e)	(f) = (a) + (b) - (c) - (d) - (e)
Cap 00		Cap 0000000		90.373,25	962.402,47	824.008,79	131.700,90	0,00	86.976,03
Totale				90.373,25	962.402,47	824.008,79	131.700,90	0,00	86.976,03
Totale quote accantonate nel risultato di amministrazione riguardanti le risorse destinate agli investimenti (g)									0,00
Totale risorse destinate nel risultato di amministrazione al netto di quelle che sono state oggetto di accantonamenti (h = Totale f - g)									86.976,03

QUADRO GENERALE RIASSUNTIVO 2020

ENTRATE	ACCERTAMENTI	INCASSI	SPESE	IMPEGNI	PAGAMENTI
Fondo di cassa all'inizio dell'esercizio		594.112,73			
Utilizzo avanzo di amministrazione	953.422,01		Disavanzo di amministrazione	0,00	
- di cui Utilizzo Fondo anticipazioni di liquidità	0,00		Disavanzo derivante da debito autorizzato e non contratto ripianato con accensione di prestiti (4)	0,00	
Fondo pluriennale vincolato di parte corrente (1)	83.029,30				
Fondo pluriennale vincolato in c/capitale (1)	779.039,70				
- di cui Fondo pluriennale vincolato in c/capitale finanziato	0,00				
Fondo pluriennale vincolato per incremento di attività finanziarie (2)	0,00				
Titolo 1 - Entrate correnti di natura tributaria, contributiva e perequativa	1.153.093,45	1.325.200,70	Titolo 1 - Spese correnti	2.823.838,97	2.751.944,01
Titolo 2 - Trasferimenti correnti	1.083.860,21	1.033.692,36	Fondo pluriennale vincolato di parte corrente (2)	68.053,11	0,00
Titolo 3 - Entrate extratributarie	1.081.562,75	1.002.600,83			
Fondo pluriennale vincolato per attività finanziarie (*)					
Titolo 4 - Entrate in conto capitale	0,00	0,00	Titolo 2 - Spese in conto capitale	1.483.340,40	1.597.002,85
di cui Fondo anticipazioni di liquidità (DL 35/2013 e successive modifiche e rifinanziamenti)	952.402,47	1.341.119,78	Fondo pluriennale vincolato in c/capitale (2)	793.656,77	0,00
Titolo 5 - Entrate da riduzione di attività finanziarie	0,00	0,00	- di cui Fondo pluriennale vincolato in c/capitale finanziato da debito	0,00	
Totale entrate finali	4.270.918,88	4.702.613,67	Titolo 3 - Spese per incremento di attività finanziarie	0,00	0,00
Titolo 6 - Accensione di prestiti	0,00	0,00	Totale spese finali	5.168.889,25	4.348.946,86
Titolo 7 - Anticipazioni da istituto tesoriere/cassiere	0,00	0,00	Titolo 4 - Rimborso di prestiti	132.985,12	132.985,12
Titolo 9 - Entrate per conto di terzi e partite di giro	619.216,51	620.114,47	Fondo anticipazioni di liquidità	0,00	0,00
Totale entrate dell'esercizio	4.890.135,39	5.322.728,14	Titolo 5 - Chiusura Anticipazioni da istituto tesoriere/cassiere	0,00	0,00
TOTALE COMPLESSIVO ENTRATE	6.705.626,40	5.916.840,87	Titolo 7 - Spese per conto terzi e partite di giro	619.216,51	619.404,52
DISAVANZO DELL'ESERCIZIO	0,00		Totale spese dell'esercizio	5.921.090,88	5.101.356,50
TOTALE A PAREGGIO	6.705.626,40	5.916.840,87	TOTALE COMPLESSIVO SPESE	5.921.090,88	5.101.356,50
			AVANZO DI COMPETENZA/FONDO DI CASSA	784.535,52	815.504,37
			TOTALE A PAREGGIO	6.705.626,40	5.916.840,87

QUADRO GENERALE RIASSUNTIVO 2020

GESTIONE DEL BILANCIO	
a) Avanzo di competenza (+) /Disavanzo di competenza (-)	784.535,52
b) Risorse accantonate stanziare nel bilancio dell'esercizio N (+)(8)	21.377,00
c) Risorse vincolate nel bilancio (+)(9)	220.093,56
d) Equilibrio di bilancio (d=a-b-c)	543.064,96

GESTIONE DEGLI ACCANTONAMENTI IN SEDE DI RENDICONTO	
d) Equilibrio di bilancio (+)/(-)	543.064,96
e) Variazione accantonamenti effettuata in sede di rendiconto (+)/(-)(10)	25.097,46
f) Equilibrio complessivo (f=d-e)	517.967,50

EQUILIBRI DI BILANCIO Per RENDICONTO Parte Corrente

EQUILIBRIO ECONOMICO-FINANZIARIO			COMPETENZA
A) Fondo pluriennale vincolato per spese correnti iscritto in entrata	(+)		83.029,30
AA) Recupero disavanzo di amministrazione esercizio precedente	(-)		0,00
B) Entrate titoli 1.00 - 2.00 - 3.00	(+)		3.318.516,41
<i>di cui per estinzione anticipata di prestiti</i>			0,00
C) Entrate Titolo 4.02.06 - Contributi agli investimenti direttamente destinati al rimborso dei prestiti da amministrazioni pubbliche	(+)		0,00
D) Spese Titolo 1.00 - Spese correnti	(-)		2.823.838,97
D1) Fondo pluriennale vincolato di parte corrente (di spesa)	(-)		68.053,11
E) Spese Titolo 2.04 - Altri trasferimenti in conto capitale	(-)		0,00
E1) Fondo pluriennale vincolato di spesa - titolo 2.04 Altri trasferimenti in conto capitale	(-)		0,00
F1) Spese Titolo 4.00 - Quote di capitale amm.to dei mutui e prestiti obbligazionari	(-)		132.985,12
<i>di cui per estinzione anticipata di prestiti</i>			0,00
F2) Fondo anticipazioni di liquidità			0,00
G) Somma finale (G=A-AA+B+C-D-D1-E-E1-F1-F2)			376.668,51
ALTRE POSTE DIFFERENZIALI, PER ECCEZIONI PREVISTE DA NORME DI LEGGE E DAI PRINCIPI CONTABILI, CHE HANNO EFFETTO SULL'EQUILIBRIO EX ARTICOLO 162, COMMA 6, DEL TESTO UNICO DELLE LEGGI SULL'ORDINAMENTO DEGLI ENTI LOCALI			
H) Utilizzo avanzo di amministrazione per spese correnti e per rimborso prestiti	(+)		0,00
<i>di cui per estinzione anticipata di prestiti</i>			0,00
I) Entrate di parte capitale destinate a spese correnti in base a specifiche disposizioni di legge o dei principi contabili	(+)		0,00
<i>di cui per estinzione anticipata di prestiti</i>			0,00
L) Entrate di parte corrente destinate a spese di investimento in base a specifiche disposizioni di legge o dei principi contabili	(-)		0,00
M) Entrate da accensione di prestiti destinate a estinzione anticipata dei prestiti	(+)		0,00
O1) RISULTATO DI COMPETENZA DI PARTE CORRENTE (O1=G+H+I-L+M)			376.668,51
- Risorse accantonate di parte corrente stanziare nel bilancio dell'esercizio N	(-)		21.377,00
- Risorse vincolate di parte corrente nel bilancio	(-)		182.583,00
O2) EQUILIBRIO DI BILANCIO DI PARTE CORRENTE	(-)		172.708,51
- Variazione accantonamenti di parte corrente effettuata in sede di rendiconto(+)(-)	(-)		25.097,46
O3) EQUILIBRIO COMPLESSIVO DI PARTE CORRENTE			147.611,05

EQUILIBRI DI BILANCIO Per RENDICONTO Parte Capitale

EQUILIBRIO ECONOMICO-FINANZIARIO			COMPETENZA
P) Utilizzo avanzo di amministrazione per spese di investimento	(+)		953.422,01
Q) Fondo pluriennale vincolato per spese in conto capitale iscritto in entrata	(+)		779.039,70
R) Entrate Titoli 4.00-5.00-6.00	(+)		952.402,47
C) Entrate Titolo 4.02.06 - Contributi agli investimenti direttamente destinati al rimborso dei prestiti da amministrazioni pubbliche	(-)		0,00
I) Entrate di parte capitale destinate a spese correnti in base a specifiche disposizioni di legge o dei principi contabili	(-)		0,00
S1) Entrate Titolo 5.02 per Riscossioni crediti di breve termine	(-)		0,00
S2) Entrate Titolo 5.03 per Riscossioni crediti di medio-lungo termine	(-)		0,00
T) Entrate Titolo 5.04 relative a Altre entrate per riduzioni di attività finanziaria	(-)		0,00
L) Entrate di parte corrente destinate a spese di investimento in base a specifiche disposizioni di legge o dei principi contabili	(+)		0,00
M) Entrate da accensione di prestiti destinate a estinzione anticipata dei prestiti	(-)		0,00
U) Spese Titolo 2.00 - Spese in conto capitale	(-)		1.483.340,40
U1) Fondo pluriennale vincolato in c/capitale (di spesa)	(-)		793.656,77
V) Spese Titolo 3.01 per Acquisizioni di attività finanziarie	(-)		0,00
E) Spese Titolo 2.04 - Altri trasferimenti in conto capitale	(+)		0,00
E1) Fondo pluriennale vincolato di spesa - titolo 2.04 Altri trasferimenti in conto capitale	(+)		0,00
Z1) RISULTATO DI COMPETENZA IN C/CAPITALE (Z1) = P+Q+R-C-I-S1-S2-T+L-M-U-U1-U2-V+E+E1)			407.867,01
Z/1) Risorse accantonate in c/capitale stanziare nel bilancio dell'esercizio N	(-)		0,00
- Risorse vincolate in c/capitale nel bilancio	(-)		37.510,56
Z/2) EQUILIBRIO DI BILANCIO IN C/CAPITALE			370.356,45
- Variazione accantonamenti in c/capitale effettuata in sede di rendiconto(+)/(-)	(-)		0,00
Z3) EQUILIBRIO COMPLESSIVO IN CAPITALE			370.356,45

EQUILIBRI DI BILANCIO Per RENDICONTO Totale

EQUILIBRIO ECONOMICO-FINANZIARIO		COMPETENZA
S1) Entrate Titolo 5.02 per Riscossione crediti di breve termine	(+)	0,00
S2) Entrate Titolo 5.03 per Riscossione crediti di medio-lungo termine	(+)	0,00
T) Entrate Titolo 5.04 relative a Altre entrate per riduzioni di attività finanziarie	(+)	0,00
X1) Spese Titolo 3.02 per Concessione crediti di breve termine	(-)	0,00
X2) Spese Titolo 3.03 per Concessione crediti di medio-lungo termine	(-)	0,00
Y) Spese Titolo 3.04 per Altre spese per incremento di attività finanziarie	(-)	0,00
W1) RISULTATO DI COMPETENZA (W/I = O1+Z1+S1+S2+T-X1-X2-Y)		784.535,52
Risorse accantonate stanziare nel bilancio dell'esercizio N		21.377,00
Risorse vincolate nel bilancio		220.093,56
W2/EQUILIBRIO DI BILANCIO		543.064,96
Variazione accantonamenti effettuata in sede di rendiconto		25.097,46
W3/EQUILIBRIO COMPLESSIVO		517.967,50

Saldo corrente ai fini della copertura degli investimenti pluriennali:

O1) Risultato di competenza di parte corrente		376.668,51
Utilizzo risultato di amministrazione per il finanziamento di spese correnti e per il rimborso dei prestiti al netto del Fondo anticipazione di liquidità (1)	(-)	0,00
Entrate non ricorrenti che non hanno dato copertura a impegni	(-)	0,00
- Risorse accantonate di parte corrente stanziare nel bilancio dell'esercizio N (1)	(-)	21.377,00
- Variazione accantonamenti di parte corrente effettuata in sede di rendiconto (+)/(-)(2)	(-)	25.097,46
- Risorse vincolate di parte corrente nel bilancio (3)	(-)	182.583,00
Equilibrio di parte corrente ai fini della copertura degli investimenti pluriennali		147.611,05

Per l'anno 2020 sono stati rispettati gli equilibri di bilancio: Risultato di competenza W1 non negativo (+ € 784.535,52) e Equilibrio complessivo W3 non negativo (+ € 517.967,50).

TABELLA GESTIONE RESIDUI - ANNO 2020

Gestione dei residui	Importo parziale	Importo totale
Maggiori residui attivi riaccertati (+)	0,00	
Minori residui attivi riaccertati (-)	43.431,46	
Minori residui passivi riaccertati (+)	69.417,72	
Saldo Gestione Residui		25.986,26
Riepilogo		
Saldo gestione corrente	14.038,09	
Saldo gestione capitale	11.915,53	
Saldo gestione partite di giro	32,64	
Saldo totale		25.986,26

Residui	2015 E ANNI PRECEDENTI	2016	2017	2018	2019	2020	Totale
ATTIVI							
TITOLO I	13.372,25	0,00	0,00	0,00	0,00	0,00	13.372,25
di cui Tarsu/tari	13.372,25	0,00	0,00	0,00	0,00	0,00	13.372,25
di cui F.S.R o F.S.	0,00	0,00	0,00	0,00	0,00	0,00	0,00
TITOLO I	0,00	0,00	0,00	0,00	0,00	22.268,51	22.268,51
di cui Tarsu/tari	13.372,25	0,00	0,00	0,00	0,00	0,00	13.372,25
di cui F.S.R o F.S.	0,00	0,00	0,00	0,00	0,00	0,00	0,00
TITOLO II	0,00	0,00	0,00	97.848,00	0,00	0,00	97.848,00
di cui trasf. Stato	0,00	0,00	0,00	0,00	0,00	23.944,16	23.944,16
di cui trasf. Regione	0,00	0,00	0,00	97.848,00	119.804,53	386.778,58	604.431,11
TITOLO II	0,00	0,00	0,00	0,00	119.804,53	0,00	119.804,53
di cui trasf. Stato	0,00	0,00	0,00	0,00	0,00	23.944,16	23.944,16
di cui trasf. Regione	0,00	0,00	0,00	97.848,00	119.804,53	386.778,58	604.431,11
TITOLO II	0,00	0,00	0,00	0,00	0,00	423.464,83	423.464,83
di cui trasf. Stato	0,00	0,00	0,00	0,00	0,00	23.944,16	23.944,16
di cui trasf. Regione	0,00	0,00	0,00	97.848,00	119.804,53	386.778,58	604.431,11
TITOLO III	137.971,99	0,00	0,00	0,00	0,00	0,00	137.971,99
di cui Tia	7.484,08	0,00	0,00	0,00	0,00	0,00	7.484,08
di cui Fitti Attivi	0,00	0,00	0,00	0,00	0,00	9.354,77	9.354,77
di cui sanzioni CdS	0,00	0,00	0,00	0,00	0,00	0,00	0,00
TITOLO III	0,00	5.541,92	0,00	0,00	0,00	0,00	5.541,92
di cui Tia	7.484,08	0,00	0,00	0,00	0,00	0,00	7.484,08
di cui Fitti Attivi	0,00	0,00	0,00	0,00	0,00	9.354,77	9.354,77
di cui sanzioni CdS	0,00	0,00	0,00	0,00	0,00	0,00	0,00
TITOLO III	0,00	0,00	0,00	188.032,11	0,00	0,00	188.032,11
di cui Tia	7.484,08	0,00	0,00	0,00	0,00	0,00	7.484,08
di cui Fitti Attivi	0,00	0,00	0,00	0,00	0,00	9.354,77	9.354,77
di cui sanzioni CdS	0,00	0,00	0,00	0,00	0,00	0,00	0,00
TITOLO III	0,00	0,00	0,00	0,00	71.895,07	0,00	71.895,07
di cui Tia	7.484,08	0,00	0,00	0,00	0,00	0,00	7.484,08
di cui Fitti Attivi	0,00	0,00	0,00	0,00	0,00	9.354,77	9.354,77
di cui sanzioni CdS	0,00	0,00	0,00	0,00	0,00	0,00	0,00
TITOLO III	0,00	0,00	0,00	0,00	0,00	578.768,04	578.768,04
di cui Tia	7.484,08	0,00	0,00	0,00	0,00	0,00	7.484,08
di cui Fitti Attivi	0,00	0,00	0,00	0,00	0,00	9.354,77	9.354,77
di cui sanzioni CdS	0,00	0,00	0,00	0,00	0,00	0,00	0,00
Tot. Parte corrente	151.344,24	5.541,92	0,00	285.880,11	191.699,60	1.024.501,38	1.658.967,25
TITOLO IV	0,00	0,00	27.277,00	0,00	0,00	0,00	27.277,00
di cui trasf. Stato	0,00	0,00	0,00	0,00	0,00	0,00	0,00
di cui TRASF. REG. CAP	0,00	0,00	0,00	0,00	0,00	458.968,07	458.968,07
TITOLO IV	0,00	0,00	0,00	0,00	0,00	458.968,07	458.968,07
di cui trasf. Stato	0,00	0,00	0,00	0,00	0,00	0,00	0,00
di cui TRASF. REG. CAP	0,00	0,00	0,00	0,00	0,00	458.968,07	458.968,07
Tot. Parte capitale	0,00	0,00	27.277,00	0,00	0,00	458.968,07	486.245,07
TITOLO IX	0,00	0,00	0,00	0,00	0,00	450,00	450,00
TOTALE	151.344,24	5.541,92	27.277,00	285.880,11	191.699,60	1.483.919,45	2.145.662,32
PASSIVI							
TITOLO I	0,00	855,37	0,00	0,00	0,00	0,00	855,37

ANALISI ANZIANITA' DEI RESIDUI - Anno 2020

TITOLO I	0,00	0,00	0,00	0,00	1.949,84	0,00	1.949,84
TITOLO I	0,00	0,00	0,00	0,00	0,00	228.146,91	228.146,91
TITOLO II	761,59	0,00	0,00	0,00	0,00	0,00	761,59
TITOLO II	0,00	0,00	36.627,68	0,00	0,00	0,00	36.627,68
TITOLO II	0,00	0,00	0,00	0,00	0,00	477.779,19	477.779,19
TITOLO VII	9.700,00	0,00	0,00	0,00	0,00	0,00	9.700,00
TITOLO VII	0,00	5.143,29	0,00	0,00	0,00	0,00	5.143,29
TITOLO VII	0,00	0,00	11.151,26	0,00	0,00	0,00	11.151,26
TITOLO VII	0,00	0,00	0,00	28.971,55	0,00	0,00	28.971,55
TITOLO VII	0,00	0,00	0,00	0,00	2.149,79	0,00	2.149,79
TITOLO VII	0,00	0,00	0,00	0,00	0,00	4.998,80	4.998,80
TOTALE	10.461,59	5.998,66	47.778,94	28.971,55	4.099,63	710.924,90	808.235,27

RESIDUI ATTIVI 2015 e anni precedenti:

Titolo 1°: Trattasi di Tassa Rifiuti solidi urbani tempestivamente iscritta a Ruolo (Equitalia – Trentino riscossioni). La consistenza del residuo iniziale ammontava ad € 15.628,19; durante l'esercizio 2020 sono state registrate riscossioni per € 2.255,94 e nel corso del 2020, ai sensi dell'art. 4 comma 1 del D.L. 23 ottobre 2018 n. 119, sono stati stralciati debiti fino a mille euro affidati agli agenti contabili della riscossione per complessivi € - 0,00.

Titolo 3°: Trattasi per la maggior parte di Proventi per la gestione del servizio idrico integrato (acquedotto, fognatura e depurazione). Per gli stessi sussiste la relativa fondatezza del credito e per i quali il Comune si è prontamente attivato alla relativa iscrizione a Ruolo affidandone la riscossione coattiva agli Agenti della riscossione (Equitalia – Trentino riscossioni).

RESIDUI PASSIVI 2015 e anni precedenti:

Titolo 7°: Trattasi di Spese per "Restituzione di depositi cauzionali" mantenuti a garanzia del rispetto del pagamento dei canoni di locazioni attive ed altre concessioni.

Andamento della gestione dei residui per il rendiconto 2020

Residui Attivi

Gestione	Residui iniziali (A)	Residui riscossi (B)	Magg./Min. residui reimp. (C)	Residui da riportare (D)	Percentuale di riporto (E=D/A)	Residui di competenza (F)	Totale Residui da riaccertare (D+F)
TIT. 1 - ENTRATE CORRENTI DI NATURA TRIBUTARIA, CONTRIBUTIVA E PEREQUATIVA	207.748,01	194.375,76	0,00	13.372,25	6,44	22.268,51	35.640,76
TIT. 2 - TRASFERIMENTI CORRENTI	590.949,51	373.296,98	0,00	217.652,53	36,83	423.464,83	641.117,36
TIT. 3 - ENTRATE EXTRATRIBUTARIE	913.356,92	499.806,12	-10.109,71	403.441,09	44,17	578.768,04	982.209,13
GEST. CORRENTE	1.712.054,44	1.067.478,86	-10.109,71	634.465,87	37,06	1.024.501,38	1.658.967,25
TIT. 4 - ENTRATE IN CONTO CAPITALE	908.284,13	847.685,38	-33.321,75	27.277,00	3,00	458.968,07	486.245,07
TIT. 5 - ENTRATE DA RIDUZIONE DI ATTIVITA' FINANZIARIE	0,00	0,00	0,00	0,00	0,00	0,00	0,00
TIT. 6 - ACCENSIONE PRESTITI	0,00	0,00	0,00	0,00	0,00	0,00	0,00
GEST. CAPITALE	908.284,13	847.685,38	-33.321,75	27.277,00	3,00	458.968,07	486.245,07
TIT. 7 - ANTICIPAZIONI DA ISTITUTO TESORIERE/CASSIERE	0,00	0,00	0,00	0,00	0,00	0,00	0,00
TIT. 9 - ENTRATE PER CONTO TERZI E PARTITE DI GIRO	1.347,96	1.347,96	0,00	0,00	0,00	450,00	450,00
TOTALE	2.621.686,53	1.916.512,20	-43.431,46	661.742,87	25,24	1.483.919,45	2.145.662,32

Residui Passivi

Gestione	Residui iniziali (A)	Residui pagati (B)	Magg./Min. residui riacc. (C)	Residui da riportare (D)	Percentuale di riporto (E=D/A)	Residui di competenza (F)	Totale Residui da reimpegnare (D+F)
TIT. 1 - SPESE CORRENTI	183.204,96	156.251,95	-24.147,80	2.805,21	1,53	228.146,91	230.952,12
TIT. 2 - SPESE IN CONTO CAPITALE	674.068,19	591.441,64	-45.237,28	37.389,27	5,55	477.779,19	515.168,46
TIT. 3 - INCREMENTO DI ATTIVITA' FINANZIARIE	0,00	0,00	0,00	0,00	0,00	0,00	0,00
TIT. 4 - RIMBORSO DI PRESTITI	0,00	0,00	0,00	0,00	0,00	0,00	0,00
TIT. 5 - CHIUSURA DI ANTICIPAZIONI RICEVUTE DA ISTITUTO TESORIERE/CASSIERE	0,00	0,00	0,00	0,00	0,00	0,00	0,00
TIT. 7 - SPESE PER CONTO TERZI E PARTITE DI GIRO	62.335,34	5.186,81	-32,64	57.115,89	91,63	4.998,80	62.114,69
TOTALE	919.608,49	752.880,40	-69.417,72	97.310,37	10,58	710.924,90	808.235,27

Dimostrazione Risultato di amministrazione 2020		
Descrizione	Segno	Importo
Risultato della gestione di competenza	+	784.535,52
Risultato della gestione residui	+	25.986,26
Avanzo Esercizio Precedente	+	1.434.121,77
Avanzo Esercizio Precedente applicato	-	953.422,01
Risultato di amministrazione 2020	=	1.291.221,54

PROSPETTO DIMOSTRATIVO DEL RISULTATO DI AMMINISTRAZIONE

Risultato di Amministrazione

		GESTIONE		
		Residui	Competenza	TOTALE
Fondo cassa al 1° Gennaio				594.112,73
RISCOSSIONI	(+)	1.916.512,20	3.406.215,94	5.322.728,14
PAGAMENTI	(-)	752.880,40	4.348.456,10	5.101.336,50
SALDO DI CASSA AL 31 DICEMBRE	(=)			815.504,37
PAGAMENTI per azioni esecutive non regolarizzate al 31 dicembre	(-)			0,00
FONDO DI CASSA AL 31 DICEMBRE	(=)			815.504,37
RESIDUI ATTIVI	(+)	661.742,87	1.483.919,45	2.145.662,32
<i>di cui derivanti da accertamenti di tributi effettuati sulla base della stima del dipartimento delle finanze</i>		0,00	0,00	0,00
RESIDUI PASSIVI	(-)	97.310,37	710.924,90	808.235,27
FONDO PLURIENNALE VINCOLATO PER SPESE CORRENTI	(-)			68.053,11
FONDO PLURIENNALE VINCOLATO PER SPESE IN CONTO CAPITALE	(-)			793.656,77
RISULTATO DI AMMINISTRAZIONE AL 31 DICEMBRE 2020(A) (2)	(=)			1.291.221,54

PROSPETTO DIMOSTRATIVO DEL RISULTATO DI AMMINISTRAZIONE

Parte Accantonata

	GESTIONE	
		TOTALE
Parte accantonata		
Fondo crediti di dubbia esigibilità		231.607,78
Fondo anticipazioni liquidità		0,00
Fondo perdite società partecipate		0,00
Fondo contezioso		0,00
Altri accantonamenti		0,00
Totale parte accantonata (B)		231.607,78

Nella parte "Accantonata" del Risultato di amministrazione è compresa esclusivamente la quota riguardante il Fondo crediti di dubbia esigibilità;

PROSPETTO DIMOSTRATIVO DEL RISULTATO DI AMMINISTRAZIONE

Parte Vincolata

	GESTIONE	
		TOTALE
Parte vincolata		
Vincoli derivanti dalla legge		159.199,00
Vincoli derivanti da Trasferimenti		62.092,96
Vincoli derivanti da finanziamenti		0,00
Vincoli formalmente attribuiti dall'ente		0,00
Altri vincoli		0,00
Totale parte vincolata (C)		221.291,96

Nella parte "Vincolata" del Risultato di amministrazione, sono compresi:

nella parte "Vincoli derivanti da legge", sono compresi i vincoli derivanti dai trasferimenti ricevuti per "Fondo funzioni fondamentali ex art. 106 del D.L. 34/2020 per l'emergenza Covid-19 (compresa la quota per TARI)" nonché il "Ristoro di Entrata per Cosap", NON utilizzati nel 2020;

nella parte "Vincoli derivanti da trasferimenti", sono compresi i vincoli derivanti dai trasferimenti ricevuti per "Ristori di spesa per Sanificazioni, lavoro straordinario personale della polizia locale e per Contributi alle attività economiche ed artigianali" connessi all'emergenza Covid-19 NON utilizzati nel 2020; In questa sezione sono compresi anche altri due trasferimenti ricevuti dalla P.A.T. sul Fondo Paesaggistico rurale – montano.

Con riferimento alle risorse di cui all'articolo 106 del decreto-legge 19 maggio 2020, n. 34, convertito, con modificazioni, dalla legge 17 luglio 2020, n. 77, e all'articolo 39 del decreto-legge 14 agosto 2020, n. 104, convertito, con modificazioni, dalla legge 13 ottobre 2020, n. 126, si riportano, nelle tabelle seguenti, i dati della certificazione che è stata trasmessa in data 10 maggio 2021 al Ministero dell'economia e delle finanze - Dipartimento della Ragioneria generale dello Stato utilizzando il sistema web appositamente previsto per il pareggio di bilancio.

Comune di MEZZANA

(dati in euro)													
Sezione 1 - Entrate													
Fonte	Codice III Livello	Codice IV o V Livello	Descrizione Entrata	Accertamenti 2020 (a)	Accertamenti di natura straordinaria/Rettifiche 2020 (a1)	Accertamenti 2019 (b)	Accertamenti di natura straordinaria/Rettifiche 2019 (b1)	Differenza (c)	Politica autonoma (aumenti aliquote e/o tariffe 2020 rispetto al 2019) (d)	Politica autonoma (riduzioni aliquote e/o tariffe 2020 rispetto al 2019) (e)	Politica autonoma (agevolazioni COVID-19) (f)	Perdita massima agevolazioni COVID-19 riconoscibile (g)	Variazioni entrate (h)
	E.1.01.01.00.000		Imposte, tasse e proventi assimilati										-305.035
F24	di cui		Imposta municipale propria e Tributo per i servizi indivisibili (TASI) - IMI e IMIS	1.047.444		1.348.250		-300.806			30.500	26.965	-297.271
F24	di cui		Addizionale comunale IRPEF	0		0		0					0
ACI	di cui		Imposta di iscrizione al pubblico registro automobilistico (PRA)	0		0		0					0
F24	di cui		Imposta sulle assicurazioni RC auto	0		0		0					0
BDAP - DCA	di cui	E.1.01.01.41.000	Imposta di soggiorno	0		0		0				0	0
BDAP - DCA	di cui	E.1.01.01.49.000	Tasse sulle concessioni comunali	0		0		0				0	0
	di cui	E.1.01.01.51.000 E.1.01.01.61.000 E.3.01.02.01.021	Tassa smaltimento rifiuti solidi urbani Tributo comunale sui rifiuti e sui servizi Tariffa smaltimento rifiuti solidi urbani									6.764	-6.764
	di cui		TARI-corrispettivo									0	0
BDAP - DCA	di cui	E.1.01.01.52.000	Tassa occupazione spazi e aree pubbliche	0		0		0				0	0
BDAP - DCA	di cui	E.1.01.01.53.000	Imposta comunale sulla pubblicità e diritto sulle pubbliche affissioni	7.000		8.000		-1.000			1.000	1.600	-1.000
	di cui	E.1.01.01.60.000	Tributo per l'esercizio delle funzioni di tutela, protezione e igiene dell'ambiente										0
BDAP - DCA	di cui	Diversi	Altro	2.062	1.060	1.002		0					0
BDAP - DCA	E.3.01.01.00.000		Vendita di beni	701.096	16.240	684.856		0					0
BDAP - DCA	E.3.01.02.00.000		Entrate dalla vendita e dall'erogazione di servizi (non include codice E.3.01.02.01.021-Tariffa smaltimento rifiuti solidi urbani)	119.825	1.708	118.117		0					0
	E.3.01.03.00.000		Proventi derivanti dalla gestione dei beni										-15.546
BDAP - DCA	di cui	E.3.01.03.01.001	Diritti reali di godimento	0		0		0					0
BDAP - DCA	di cui	E.3.01.03.01.002	Canone occupazione spazi e aree pubbliche	28.623		39.119		-10.496				15.876	-10.496
BDAP - DCA	di cui	E.3.01.03.01.003	Proventi da concessioni su beni	90.399	3.477	91.522		-4.600			4.600	18.304	-4.600
BDAP - DCA	di cui	E.3.01.03.02.000	Fitti, noleggi e locazioni	43.983		47.161	2.728	-450			450	9.432	-450

BDAP - DCA	E.3.02.01.00.000		Entrate da amministrazioni pubbliche derivanti dall'attività di controllo e repressione delle irregolarità e degli illeciti	0		0		0				0
BDAP - DCA	E.3.02.02.00.000		Entrate da famiglie derivanti dall'attività di controllo e repressione delle irregolarità e degli illeciti	3.554	621	2.933		0				0
BDAP - DCA	E.3.02.03.00.000		Entrate da Imprese derivanti dall'attività di controllo e repressione delle irregolarità e degli illeciti	1.045		3.424	2.379	0				0
BDAP - DCA	E.3.02.04.00.000		Entrate da Istituzioni Sociali Private derivanti dall'attività di controllo e repressione delle irregolarità e degli illeciti	0		0		0				0
BDAP - DCA	E.3.04.02.00.000		Entrate derivanti dalla distribuzione di dividendi	77	77	0		0				0
BDAP - DCA	E.3.04.03.00.000		Entrate derivanti dalla distribuzione di utili e avanzi	0		0		0				0
BDAP - DCA	E.3.05.99.00.000		Altre entrate correnti n.a.c.	72.023	2.440	69.583		0				0
BDAP - DCA	di cui E.3.05.99.99.000		Altre entrate correnti n.a.c.	70.930	2.440	68.125		365				365
BDAP - DCA	E.4.05.01.00.000		Permessi di costruire	4.884		87.209		-82.325				-82.325
ENTE	di cui		Quota destinata agli equilibri di parte corrente									
Totale minori/maggiori entrate derivanti da COVID-19 (A)												-320.216
Ristori specifici entrata (B)												15.876
Totale minori/maggiori entrate derivanti da COVID-19 al netto dei ristori (C)												-304.340

Sezione 2 - Spese											
Fonte	Codice III Livello	Codice IV Livello	Descrizione Spesa	Impegni/Stanzamenti 2020 (a)	Impegni/Stanzamenti 2019 (b)	Differenza (c)				Minori spese 2020 "COVID-19" (d)	Maggiori spese 2020 "COVID-19" (e)
BDAP - DCA	U.1.01.01.00.000		Retribuzioni lorde	736.613	620.833	115.780				1.897	2.365
BDAP - DCA	U.1.01.02.00.000		Contributi sociali a carico dell'ente	227.335	204.748	22.587					
BDAP - DCA	U.1.02.01.00.000		Imposte, tasse e proventi assimilati a carico dell'ente	68.351	62.427	5.924					
BDAP - DCA	U.1.03.01.00.000		Acquisto di beni	201.261	214.680	-13.419					1.349
BDAP - DCA	U.1.03.02.00.000		Acquisto di servizi	978.411	910.340	68.071					8.108
BDAP - DCA	di cui U.1.03.02.05.000		Utenze e canoni	371.356	381.672	-10.316					
BDAP - DCA	di cui U.1.03.02.09.000		Manutenzione ordinaria e riparazioni	77.528	92.773	-15.245					793
BDAP - DCA	di cui U.1.03.02.15.000		Contratti di servizio pubblico	163.475	87.821	75.654					
BDAP - DCA	di cui Diversi		Altro	366.052	348.074	17.978					7.315
BDAP - DCA	U.1.04.01.01.000		Trasferimenti correnti a Amministrazioni Centrali	0	0	0					
BDAP - DCA	U.1.04.01.02.000		Trasferimenti correnti a Amministrazioni Locali	95.210	130.196	-34.986				85	
BDAP - DCA	U.1.04.02.00.000		Trasferimenti correnti a Famiglie	1.634	0	1.634					

[illegible]



Monitoraggio del Pareggio di Bilancio

Resoconto dell'operazione di ACQUISIZIONE sul modello

Tipologia Ente: Comune

Ente: MEZZANA

Esercizio: 2020

Periodicità: Annuale

Periodo: Anno

Modello: COVID-19 Comuni

Data Operazione: 07/05/2021 11:55

Stato corrente del modello: Acquisito

Articolo 39, comma 2, del decreto legge n. 104/2020

CITTA' METROPOLITANE, PROVINCE, COMUNI, UNIONI DI COMUNI E COMUNITA' MONTANE

PROSPETTO per la CERTIFICAZIONE

della perdita di gettito connessa all'emergenza epidemiologica da COVID-19, al netto delle minori spese e delle risorse assegnate a vario titolo dallo Stato a ristoro delle minori entrate e delle maggiori spese connesse alla predetta emergenza

da trasmettere entro il termine perentorio del 31 maggio 2021

Comune di MEZZANA

VISTO il decreto del Ministero dell'economia e delle finanze, di concerto con il Ministero dell'interno, n. 59033 del 1 aprile 2021, concernente il modello e le modalità di trasmissione della certificazione di cui all'articolo 39, comma 2, del decreto legge n. 104/2020 delle Città metropolitane, delle Province, dei Comuni della Unione di Comuni e delle Comunità montane;

SI CERTIFICANO LE SEGUENTI RISULTANZE:

	Importi in euro
	Importo
Totale minori/maggiori entrate derivanti da COVID-19 al netto dei ristori (C)	-304.340
Totale minori spese derivanti da COVID-19 (D)	34.302
Totale maggiori spese derivanti da COVID-19 al netto dei ristori (F)	4.853
Saldo complessivo	-274.891
Avanzo vincolato al 31/12/2020 - Ristori specifici di spesa non utilizzati	Importo
Solidarietà alimentare (OCDPC n. 658 del 29 marzo 2020)	
Solidarietà alimentare (articolo 19-decies, comma 1, D.L. n. 137/2020)	
Fondo per la sanificazione degli ambienti di Province, Città metropolitane e Comuni - articolo 114, comma 1, D.L. n. 18/2020 (Decreto del Ministero dell'interno, di concerto con il Ministero dell'economia e delle finanze e con il Ministero della salute, del 16 aprile 2020)	0
Fondo prestazioni di lavoro straordinario del personale della polizia locale - articolo 115, comma 2, D.L. n. 18/2020 (Decreto del Ministero dell'interno, di concerto con il Ministero dell'economia e delle finanze, del 16 aprile 2020)	251
Fondo comuni ricadenti nei territori delle province di Bergamo, Brescia, Cremona, Lodi e Piacenza e comune di San Colombano al Lambro - articolo 112, commi 1 e 1-bis, D.L. n. 34/2020 (Decreto del Ministero dell'interno del 27 maggio 2020)	
Fondo comuni particolarmente danneggiati dall'emergenza sanitaria - articolo 112-bis, comma 1, D.L. n. 34/2020 (Decreto del Ministero dell'interno, di concerto con il Ministero dell'economia e delle finanze, del 10 dicembre 2020)	
Centri estivi e contrasto alla povertà educativa - Incremento del Fondo per le politiche della famiglia di cui all'articolo 19, comma 1, del D.L. n. 223/2006 previsto dall'articolo 105, comma 3, D.L. n. 34/2020 (Decreto del Ministro per le pari opportunità e la famiglia del 25 giugno 2020)	
Buono viaggio di cui all'articolo 200-bis, comma 1, D.L. n. 34/2020 (Decreto del Ministro delle infrastrutture e dei trasporti, di concerto con il Ministero dell'economia e delle finanze del 6 novembre 2020)	
Fondo di sostegno alle attività economiche, artigianali e commerciali dei comuni nelle aree interne di cui all'articolo 1, comma 65-ter, della legge n. 205/2017-incremento di cui all'articolo 243, comma 1, D.L. n. 34/2020 (Decreto del Presidente del Consiglio dei Ministri 24 settembre 2020)	15.422
Risorse per i comuni siciliani maggiormente coinvolti nella gestione dei flussi migratori (articolo 42-bis, comma 8, D.L. n. 104/2020)	
Totale	15.673

DATA

IL PRESIDENTE/IL SINDACO/IL SINDACO METROPOLITANO

IL RESPONSABILE DEL SERVIZIO FINANZIARIO

Organo Revisione (1) / Commissario Ad Acta

Organo Revisione (2)

Organo Revisione (3)

Articolo 39, comma 2, del decreto legge n. 104/2020

CITTA' METROPOLITANE, PROVINCE, COMUNI, UNIONI DI COMUNI E COMUNITA' MONTANE

PROSPETTO per la CERTIFICAZIONE

della perdita di gettito connessa all'emergenza epidemiologica da COVID-19, al netto delle minori spese e delle risorse assegnate a vario titolo dallo Stato a ristoro delle minori entrate e delle maggiori spese connesse alla predetta emergenza

da trasmettere entro il termine perentorio del 31 maggio 2021

Comune di MEZZANA

Elenco delibere/decreti					
Descrizione Entrata	Tipologia Delibera/Decreto	Numero Delibera/Decreto anno 2020	Data Delibera/Decreto anno 2020	Numero Delibera/Decreto pre-vigente	Data Delibera/Decreto pre-vigente
Imposta municipale propria e Tributo per i servizi indivisibili (TASI) - IMI e IMIS	Politica autonoma (aumenti aliquote e/o tariffe 2020 rispetto al 2019)				
Imposta municipale propria e Tributo per i servizi indivisibili (TASI) - IMI e IMIS	Politica autonoma (riduzioni aliquote e/o tariffe 2020 rispetto al 2019)				
Imposta municipale propria e Tributo per i servizi indivisibili (TASI) - IMI e IMIS	Politica autonoma (agevolazioni COVID-19)	25	29/07/2020	2	29/03/2018
Addizionale comunale IRPEF	Politica autonoma (aumenti aliquote e/o tariffe 2020 rispetto al 2019)				
Addizionale comunale IRPEF	Politica autonoma (riduzioni aliquote e/o tariffe 2020 rispetto al 2019)				
Addizionale comunale IRPEF	Politica autonoma (agevolazioni COVID-19)				
Imposta di iscrizione al pubblico registro automobilistico (PRA)	Politica autonoma (aumenti aliquote e/o tariffe 2020 rispetto al 2019)				
Imposta di iscrizione al pubblico registro automobilistico (PRA)	Politica autonoma (riduzioni aliquote e/o tariffe 2020 rispetto al 2019)				
Imposta di iscrizione al pubblico registro automobilistico (PRA)	Politica autonoma (agevolazioni COVID-19)				
Imposta sulle assicurazioni RC auto	Politica autonoma (aumenti aliquote e/o tariffe 2020 rispetto al 2019)				
Imposta sulle assicurazioni RC auto	Politica autonoma (riduzioni aliquote e/o tariffe 2020 rispetto al 2019)				
Imposta sulle assicurazioni RC auto	Politica autonoma (agevolazioni COVID-19)				
Imposta di soggiorno	Politica autonoma (aumenti aliquote e/o tariffe 2020 rispetto al 2019)				
Imposta di soggiorno	Politica autonoma (riduzioni aliquote e/o tariffe 2020 rispetto al 2019)				
Imposta di soggiorno	Politica autonoma (agevolazioni COVID-19)				
Tasse sulle concessioni comunali	Politica autonoma (aumenti aliquote e/o tariffe 2020 rispetto al 2019)				
Tasse sulle concessioni comunali	Politica autonoma (riduzioni aliquote e/o tariffe 2020 rispetto al 2019)				
Tasse sulle concessioni comunali	Politica autonoma (agevolazioni COVID-19)				
Tassa occupazione spazi e aree pubbliche	Politica autonoma (aumenti aliquote e/o tariffe 2020 rispetto al 2019)				
Tassa occupazione spazi e aree pubbliche	Politica autonoma (riduzioni aliquote e/o tariffe 2020 rispetto al 2019)				
Tassa occupazione spazi e aree pubbliche	Politica autonoma (agevolazioni COVID-19)				
Imposta comunale sulla pubblicità e diritto sulle pubbliche affissioni	Politica autonoma (aumenti aliquote e/o tariffe 2020 rispetto al 2019)				
Imposta comunale sulla pubblicità e diritto sulle pubbliche affissioni	Politica autonoma (riduzioni aliquote e/o tariffe 2020 rispetto al 2019)				
Imposta comunale sulla pubblicità e diritto sulle pubbliche affissioni	Politica autonoma (agevolazioni COVID-19)	4	12/01/2021	46	31/08/2015

Tributo per l'esercizio delle funzioni di tutela, protezione e igiene dell'ambiente	Politica autonoma (aumenti aliquote e/o tariffe 2020 rispetto al 2019)				
Tributo per l'esercizio delle funzioni di tutela, protezione e igiene dell'ambiente	Politica autonoma (riduzioni aliquote e/o tariffe 2020 rispetto al 2019)				
Tributo per l'esercizio delle funzioni di tutela, protezione e igiene dell'ambiente	Politica autonoma (agevolazioni COVID-19)				
Altro	Politica autonoma (aumenti aliquote e/o tariffe 2020 rispetto al 2019)				
Altro	Politica autonoma (riduzioni aliquote e/o tariffe 2020 rispetto al 2019)				
Altro	Politica autonoma (agevolazioni COVID-19)				
Vendita di beni	Politica autonoma (aumenti aliquote e/o tariffe 2020 rispetto al 2019)				
Vendita di beni	Politica autonoma (riduzioni aliquote e/o tariffe 2020 rispetto al 2019)				
Vendita di beni	Politica autonoma (agevolazioni COVID-19)				
Entrate dalla vendita e dall'erogazione di servizi (non include codice E.3.01.02.01.021-Tariffa smaltimento rifiuti solidi urbani)	Politica autonoma (aumenti aliquote e/o tariffe 2020 rispetto al 2019)				
Entrate dalla vendita e dall'erogazione di servizi (non include codice E.3.01.02.01.021-Tariffa smaltimento rifiuti solidi urbani)	Politica autonoma (riduzioni aliquote e/o tariffe 2020 rispetto al 2019)				
Entrate dalla vendita e dall'erogazione di servizi (non include codice E.3.01.02.01.021-Tariffa smaltimento rifiuti solidi urbani)	Politica autonoma (agevolazioni COVID-19)				
Diritti reali di godimento	Politica autonoma (aumenti aliquote e/o tariffe 2020 rispetto al 2019)				
Diritti reali di godimento	Politica autonoma (riduzioni aliquote e/o tariffe 2020 rispetto al 2019)				
Diritti reali di godimento	Politica autonoma (agevolazioni COVID-19)				
Canone occupazione spazi e aree pubbliche	Politica autonoma (aumenti aliquote e/o tariffe 2020 rispetto al 2019)				
Canone occupazione spazi e aree pubbliche	Politica autonoma (riduzioni aliquote e/o tariffe 2020 rispetto al 2019)				
Canone occupazione spazi e aree pubbliche	Politica autonoma (agevolazioni COVID-19)				
Proventi da concessioni su beni	Politica autonoma (aumenti aliquote e/o tariffe 2020 rispetto al 2019)				
Proventi da concessioni su beni	Politica autonoma (riduzioni aliquote e/o tariffe 2020 rispetto al 2019)				
Proventi da concessioni su beni	Politica autonoma (agevolazioni COVID-19)	35	26/05/2020	74	19/12/2017
Fitti, noleggi e locazioni	Politica autonoma (aumenti aliquote e/o tariffe 2020 rispetto al 2019)				
Fitti, noleggi e locazioni	Politica autonoma (riduzioni aliquote e/o tariffe 2020 rispetto al 2019)				
Fitti, noleggi e locazioni	Politica autonoma (agevolazioni COVID-19)	59	11/08/2020	30	25/07/2017
Altre entrate correnti n.a.c.	Politica autonoma (aumenti aliquote e/o tariffe 2020 rispetto al 2019)				
Altre entrate correnti n.a.c.	Politica autonoma (riduzioni aliquote e/o tariffe 2020 rispetto al 2019)				
Altre entrate correnti n.a.c.	Politica autonoma (agevolazioni COVID-19)				



Monitoraggio del Pareggio di Bilancio

Resoconto dell'operazione di ACQUISIZIONE sul modello

Tipologia Ente: Comune

Ente: MEZZANA

Esercizio: 2020

Periodicità: Annuale

Periodo: Anno

Modello: Certificazione COVID-19 Comuni

Data Operazione: 10/05/2021 16:20

Stato corrente del modello: Acquisito



Monitoraggio del Pareggio di Bilancio

Resoconto dell'operazione di INVIO sul documento

Tipologia Ente: Comune

Ente: MEZZANA

Esercizio: 2020

Documento: Certificazione COVID-19 Comuni

Stato corrente del documento: Inviato

Data Operazione: 10/05/2021 17:33

PROSPETTO DIMOSTRATIVO DEL RISULTATO DI AMMINISTRAZIONE**Parte Investimenti**

	GESTIONE	
		TOTALE
Parte destinata agli investimenti	Totale parte destinata agli investimenti (D)	86.976,03

PROSPETTO DIMOSTRATIVO DEL RISULTATO DI AMMINISTRAZIONE**Parte Disponibile**

	GESTIONE	
		TOTALE
	E) Totale parte disponibile (E=A-B-C-D)	751.345,77

FONDO CREDITI DI DUBBIA ESIGIBILITA'

Secondo quanto previsto dal Principio Contabile applicato concernente la contabilità finanziaria (Allegato 4/2 al D.LGS. 118/2011), in sede di rendiconto è verificata la congruità del Fondo crediti di dubbia esigibilità (FCDE) complessivamente accantonato nell'avanzo. L'importo complessivo del fondo considerato congruo è calcolato, in base al medesimo principio contabile, applicando all'ammontare dei residui attivi relativi alle entrate ritenute di dubbia e difficile esazione la % media degli accertamenti non riscossi negli ultimi cinque esercizi.

Fondo crediti di dubbia esigibilità al 31.12.2020 € 231.607,78 (vedi prospetto A1).

Il fondo crediti di dubbia esigibilità accantonato nel rendiconto 2020 è stato calcolato con il metodo "ordinario" e la modalità di calcolo utilizzata per determinare il fondo è stata quella della "media semplice" sui totali che garantisce l'accantonamento più congruo rispetto alle restanti modalità di calcolo previste dalla normativa. Non è stato applicato abbattimento percentuale.

Il fondo crediti di dubbia esigibilità (risorse accantonate al 1.1.2020) come risultante dal Rendiconto 2019 ammontava ad € 185.133,32.

COMUNE DI MEZZANA PROVINCIA DI TRENTO
COMPOSIZIONE DELL'ACCANTONAMENTO AL FONDO CREDITI DI DUBBIA ESIGIBILITA' E AL FONDO SVALUTAZIONE CREDITI
ESERCIZIO 2020

TIPOLOGIA	DENOMINAZIONE	RESIDUI ATTIVI FORMATI NELL'ESERCIZIO CUI SI RIFERISCE IL RENDICONTO (a)	RESIDUI ATTIVI DEGLI ESERCIZI PRECEDENTI (b)	TOTALE RESIDUI ATTIVI (c) = (a) + (b)	IMPORTO MINIMO DEL FONDO (d)	FONDO CREDITI DI DUBBIA ESIGIBILITA' (e)	% di accantonamento al fondo crediti di dubbia esigibilità (f) = (e) / (c)
	ENTRATE CORRENTI DI NATURA TRIBUTARIA, CONTRIBUTIVA E PEREQUATIVA						
1010100	Tipologia 101: Imposte, tasse e proventi assimilati	22.268,51	13.372,25	35.640,76	0,00	0,00	0,00
	di cui accertati per cassa sulla base del principio contabile 3.7	0,00	0,00	0,00	0,00	0,00	0,00
	Tipologia 101: Imposte, tasse e proventi assimilati non accertati per cassa	22.268,51	13.372,25	35.640,76	0,00	0,00	0,00
1010200	Tipologia 102: Tributi destinati al finanziamento della sanità (solo per le Regioni)	0,00	0,00	0,00	0,00	0,00	0,00
	di cui accertati per cassa sulla base del principio contabile 3.7	0,00	0,00	0,00	0,00	0,00	0,00
	Tipologia 102: Tributi destinati al finanziamento della sanità non accertati per cassa	0,00	0,00	0,00	0,00	0,00	0,00
1010300	Tipologia 103: Tributi devoluti e regolati alle autonomie speciali (solo per le Regioni)	0,00	0,00	0,00	0,00	0,00	0,00
	di cui accertati per cassa sulla base del principio contabile 3.7	0,00	0,00	0,00	0,00	0,00	0,00
	Tipologia 103: Tributi devoluti e regolati alle autonomie speciali non accertati per cassa	0,00	0,00	0,00	0,00	0,00	0,00
1010400	Tipologia 104: Compartecipazioni di tributi	0,00	0,00	0,00	0,00	0,00	0,00
1030100	Tipologia 301: Fondi perequativi da Amministrazioni Centrali	0,00	0,00	0,00	0,00	0,00	0,00
1030200	Tipologia 302: Fondi perequativi dalla Regione o Provincia autonoma (solo per gli Enti locali)	0,00	0,00	0,00	0,00	0,00	0,00
1000000	TOTALE TITOLO 1	22.268,51	13.372,25	35.640,76	0,00	0,00	0,00
	TRASFERIMENTI CORRENTI						
2010100	Tipologia 101: Trasferimenti correnti da Amministrazioni pubbliche	400.331,83	217.652,53	617.984,36	0,00	0,00	0,00
2010200	Tipologia 102: Trasferimenti correnti da Famiglie	0,00	0,00	0,00	0,00	0,00	0,00
2010300	Tipologia 103: Trasferimenti correnti da Imprese	0,00	0,00	0,00	0,00	0,00	0,00
2010400	Tipologia 104: Trasferimenti correnti da Istituzioni Sociali Private	0,00	0,00	0,00	0,00	0,00	0,00
2010500	Tipologia 105: Trasferimenti correnti dall'Unione Europea e dal Resto del Mondo	0,00	0,00	0,00	0,00	0,00	0,00
	Trasferimenti correnti dall'Unione Europea	0,00	0,00	0,00	0,00	0,00	0,00
	Trasferimenti correnti dal Resto del Mondo	0,00	0,00	0,00	0,00	0,00	0,00
2000000	TOTALE TITOLO 2	400.331,83	217.652,53	617.984,36	0,00	0,00	0,00
	ENTRATE EXTRATRIBUTARIE						
3010000	Tipologia 100: Vendita di beni e servizi e proventi derivanti dalla gestione dei beni	578.650,83	403.441,09	982.091,92	231.607,78	231.607,78	0,24
3020000	Tipologia 200: Proventi derivanti dall'attività di controllo e repressione delle irregolarità e degli illeciti	0,00	0,00	0,00	0,00	0,00	0,00
3030000	Tipologia 300: Interessi attivi	117,21	0,00	117,21	0,00	0,00	0,00
3040000	Tipologia 400: Altre entrate da redditi da capitale	0,00	0,00	0,00	0,00	0,00	0,00
3050000	Tipologia 500: Rimborsi e altre entrate correnti	0,00	0,00	0,00	0,00	0,00	0,00
3000000	TOTALE TITOLO 3	578.768,04	403.441,09	982.209,13	231.607,78	231.607,78	0,24
	ENTRATE IN CONTO CAPITALE						
4010000	Tipologia 100: Tributi in conto capitale	0,00	0,00	0,00	0,00	0,00	0,00
4020000	Tipologia 200: Contributi agli investimenti	458.968,07	27.277,00	486.245,07	0,00	0,00	0,00
	Contributi agli investimenti da amministrazioni pubbliche	458.968,07	27.277,00	486.245,07	0,00	0,00	0,00
	Contributi agli investimenti da UE	0,00	0,00	0,00	0,00	0,00	0,00
	Tipologia 200: Contributi agli investimenti al netto dei contributi da PA e da UE	0,00	0,00	0,00	0,00	0,00	0,00
4030000	Tipologia 300: Altri trasferimenti in conto capitale	0,00	0,00	0,00	0,00	0,00	0,00
	Altri trasferimenti in conto capitale da amministrazioni pubbliche	0,00	0,00	0,00	0,00	0,00	0,00
	Altri trasferimenti in conto capitale da UE	0,00	0,00	0,00	0,00	0,00	0,00
	Tipologia 300: Altri trasferimenti in conto capitale al netto dei trasferimenti da PA e da UE	0,00	0,00	0,00	0,00	0,00	0,00
4040000	Tipologia 400: Entrate da alienazione di beni materiali e immateriali	0,00	0,00	0,00	0,00	0,00	0,00
4050000	Tipologia 500: Altre entrate in conto capitale	0,00	0,00	0,00	0,00	0,00	0,00
4000000	TOTALE TITOLO 4	458.968,07	27.277,00	486.245,07	0,00	0,00	0,00
	ENTRATE DA RIDUZIONE DI ATTIVITA' FINANZIARIE						
5010000	Tipologia 100: Alienazione di attività finanziarie	0,00	0,00	0,00	0,00	0,00	0,00
5020000	Tipologia 200: Riscossione crediti di breve termine	0,00	0,00	0,00	0,00	0,00	0,00
5030000	Tipologia 300: Riscossione crediti di medio-lungo termine	0,00	0,00	0,00	0,00	0,00	0,00
5040000	Tipologia 400: Altre entrate per riduzione di attività finanziarie	0,00	0,00	0,00	0,00	0,00	0,00
5000000	TOTALE TITOLO 5	0,00	0,00	0,00	0,00	0,00	0,00
	TOTALE GENERALE	1.460.336,45	661.742,87	2.122.079,32	231.607,78	231.607,78	0,11
	DI CUI FONDO CREDITI DI DUBBIA ESIGIBILITA' IN C/CAPITALE	458.968,07	27.277,00	486.245,07	0,00	0,00	0,00
	DI CUI FONDO CREDITI DI DUBBIA ESIGIBILITA' DI PARTE CORRENTE (n)	1.001.368,38	634.465,87	1.635.834,25	231.607,78	231.607,78	0,14

	TOTALE CREDITI	FONDO SVALUTAZIONE CREDITI
COMPOSIZIONE FONDO SVALUTAZIONE CREDITI		
RESIDUI ATTIVI NEL CONTO DEL BILANCIO	2.122.079,32	231.607,78
CREDITI STRALCIATI DAL CONTO DEL BILANCIO	0,00	0,00
ACCERTAMENTI IMPUTATI AGLI ESERCIZI SUCCESSIVI A QUELLO CUI IL RENDICONTO SI RIFERISCE (m)	0,00	0,00
TOTALE	2.122.079,32	231.607,78

* Il fondo crediti di dubbia esigibilità è un accantonamento del risultato di amministrazione. Non richiedono l'accantonamento a tale fondo: a) i trasferimenti da altre Amministrazioni pubbliche e dall'Unione europea; b) i crediti assistiti da fidejussione; c) le entrate tributarie che, sulla base dei nuovi principi contabili, sono accertate per cassa.

(e) Gli importi della colonna (e) non devono essere inferiori a quelli della colonna (d); se sono superiori le motivazioni della differenza sono indicate nella relazione al rendiconto. Il totale generale della colonna (f) corrisponde all'importo del fondo crediti di dubbia esigibilità accantonato nel risultato di amministrazione.

(g) Indicare il totale generale della colonna c)

(h) Indicare il totale generale della colonna e)

(i) Indicare l'importo complessivo dei crediti stralciati dal conto del bilancio nell'esercizio in corso e negli esercizi precedenti.

(l) corrisponde all'importo della cella (i)

(m) trattasi solo degli accertamenti di entrate riguardanti i titoli 5, 6, 7.

(n) comprende anche l'accantonamento riguardante i crediti del titolo 5

ATTO	DATA ATTO	CAP.	ART.	DESCRIZIONE	IMPORTO	OGGETTO
CC018	26/06/2020	0	1	AVANZO DI AMMINISTRAZIONE - PARTE DESTINATA AGLI INVESTIMENTI	90.373,25	
CC018	26/06/2020	0	2	AVANZO DI AMMINISTRAZIONE - PARTE DISPONIBILE	682.265,01	
CC018	26/06/2020	0	3	AVANZO DI AMMINISTRAZIONE - PARTE VINCOLATA	33.013,64	
CC026	29/07/2020	0	2	AVANZO DI AMMINISTRAZIONE - PARTE DISPONIBILE	134.988,46	
CC026	29/07/2020	0	3	AVANZO DI AMMINISTRAZIONE - PARTE VINCOLATA	1.070,00	
CC048	05/11/2020	0	2	AVANZO DI AMMINISTRAZIONE - PARTE DISPONIBILE	-66.318,35	
GC087	27/10/2020	0	2	AVANZO DI AMMINISTRAZIONE - PARTE DISPONIBILE	78.030,00	
TOTALE					953.422,01	

Applicazione dell'avanzo nel 2020	Avanzo vincolato	Avanzo per spese in c/capitale	Fondo svalutazioni e crediti *	Avanzo non vincolato	Totale
Spesa corrente	0,00			0,00	0,00
Spesa corrente a carattere non ripetitivo				0,00	0,00
Debiti fuori bilancio				0,00	0,00
Estinzione anticipata di prestiti				0,00	0,00
Spesa in c/capitale		953.422,01		0,00	953.422,01
altro			0,00	0,00	0,00
Totale avanzo utilizzato	0,00	953.422,01	0,00	0,00	953.422,01

PROSPETTO DIMOSTRATIVO DEL RISULTATO DI AMMINISTRAZIONE

Fondo Cassa

		GESTIONE		
		Residui	Competenza	TOTALE
Fondo cassa al 1° Gennaio				594.112,73
RISCOSSIONI	(+)	1.916.512,20	3.406.215,94	5.322.728,14
PAGAMENTI	(-)	752.880,40	4.348.456,10	5.101.336,50
SALDO DI CASSA AL 31 DICEMBRE	(=)			815.504,37
PAGAMENTI per azioni esecutive non regolarizzate al 31 dicembre	(-)			0,00
FONDO DI CASSA AL 31 DICEMBRE	(=)			815.504,37

FLUSSI DI CASSA			
RISCOSSIONI E PAGAMENTI			
	COMPETENZE	RESIDUI	TOTALE
FONDO DI CASSA INIZIALE	0,00	0,00	594.112,73
Entrate titolo I	1.130.824,94	194.375,76	1.325.200,70
Entrate titolo II	660.395,38	373.296,98	1.033.692,36
Entrate titolo III	502.794,71	499.806,12	1.002.600,83
Totale titoli I, II, III (A)	2.294.015,03	1.067.478,86	3.361.493,89
Spese titolo I (B)	2.595.692,06	156.251,95	2.751.944,01
Rimborso prestiti (C) IV	132.985,12	0,00	132.985,12
Differenza di parte corrente (D=A-B-C)	-434.662,15	911.226,91	476.564,76
Entrate titolo IV	493.434,40	847.685,38	1.341.119,78
Entrate titolo V	0,00	0,00	0,00
Entrate titolo VI	0,00	0,00	0,00
Totale titoli IV, V, VI (E)	493.434,40	847.685,38	1.341.119,78
Spese titolo II (F)	1.005.561,21	591.441,64	1.597.002,85
Spese titolo III (G)	0,00	0,00	0,00
Differenza di parte capitale (H=E-F-G)	-512.126,81	256.243,74	-255.883,07
Entrate titolo IX	618.766,51	1.347,96	620.114,47
Spese titolo VII	614.217,71	5.186,81	619.404,52
Fondo di cassa finale	0,00	0,00	815.504,37

TREND FONDO DI CASSA E ANTICIPAZIONI UTILIZZATE

SITUAZIONE DI CASSA			
Cassa Vincolata	0,00	0,00	0,00
	2018	2019	2020
Disponibilità	802.045,76	594.112,73	815.504,37
Anticipazioni	0,00	0,00	0,00
Anticipazione liquidità Cassa DD.PP.	0,00	0,00	0,00

ANALISI ENTRATE E SPESE

L'analisi delle entrate e delle spese di seguito effettuata considera i risultati della gestione finanziaria 2020, in termini di impegni e accertamenti, raffrontandoli con i dati del rendiconto 2019 e con i dati delle previsioni iniziali del bilancio 2019, allo scopo di rilevare gli scostamenti registrati in valore assoluto.

ANALISI ENTRATE CORRENTI

Le entrate correnti sono rappresentate nei primi tre titoli di entrata.

Di seguito verranno analizzate per titoli e con un dettaglio particolare per le entrate derivanti da recupero evasione tributaria, da sanzioni derivanti dalla violazione al codice della strada e da quelle derivanti dalla gestione dei servizi a domanda individuale.

Analisi entrate correnti - Titolo 1 Entrate Tributarie - Anno 2020

Tit.	Tipologia	Cat.	Descrizione	Previsioni iniziali (A)	Previsioni Definitive (B)	% Scost. (C=B/A)	Accertamenti (D)	% di Realizzo (E=B/D)	Riscossioni (F)	Residui da Riportare (G=D-F)
1	101	6	Imposta municipale propria	1.605.300,00	1.375.874,35	85,71	1.143.503,22	83,11	1.122.234,71	21.268,51
1	101	8	Imposta comunale sugli immobili (ICI)	1.500,00	1.500,00	100,00	528,48	35,23	528,48	0,00
1	101	51	Tassa smaltimento rifiuti solidi urbani	0,00	0,00	0,00	0,00	0,00	0,00	0,00
1	101	53	Imposta comunale sulla pubblicità e diritto sulle pubbliche affissioni	8.000,00	8.000,00	100,00	7.000,00	87,50	6.000,00	1.000,00
1	101	99	Altre imposte, tasse e proventi n a c.	800,00	2.070,00	258,75	2.061,75	99,60	2.061,75	0,00
			TOTALE	1.616.600,00	1.387.444,35	0,86	1.163.093,45	0,83	1.130.824,94	22.268,51

L'IMIS, l'imposta immobiliare semplice istituita con legge provinciale 30.12.2014 n. 14 a partire dall'anno di imposta 2015, rappresenta l'entrata tributaria più significativa: infatti la somma accertata nel 2020 è pari a € 1.143.503,22. L'importo è stato accertato in diminuzione rispetto all'anno precedente per € 461.234,67, principalmente come conseguenza dell'introduzione di agevolazioni a sostegno delle attività economiche maggiormente colpite dall'emergenza epidemiologica da Covid-19.

L'anno di imposta 2020 è da considerarsi anomalo a causa della crisi emergenziale scaturita dal propagarsi dell'epidemia mondiale da Covid-19. La situazione straordinaria ha indotto il legislatore provinciale, anche in recepimento di specifici interventi statali, ad introdurre a più riprese norme di diretta ed immediata applicazione e ad ampliare le facoltà regolamentari riconosciute ai comuni in materia di IMIS.

Al fine di introdurre misure di contenimento e prevenzione del diffondersi del Coronavirus in Italia il Governo ha dichiarato, con deliberazione del Consiglio dei Ministri del 31 gennaio 2020, lo stato di emergenza su tutto il territorio nazionale per il rischio sanitario connesso all'insorgenza di patologie derivanti da agenti virali trasmissibili. Lo stato di emergenza è stato poi prorogato con successivi decreti e da ultimo con il decreto legge n. 15 del 20 gennaio 2021, fino al 30 aprile 2021.

Per il solo anno di imposta 2020 numerosi sono stati gli interventi normativi introdotti a livello nazionale e poi a livello provinciale, per contenere gli effetti economici dell'epidemia da Covid-19. Fra i diversi provvedimenti normativi approvati, l'art. 1 della Legge provinciale 23 marzo 2020 n. 2 ha eliminato, per il solo anno di imposta 2020, l'obbligo di versamento dell'acconto previsto per il 16 giugno 2020 stabilendo al 16 dicembre 2020 il nuovo termine per il versamento dell'imposta riferita all'intero anno 2020. L'amministrazione comunale, conseguentemente, ha inviato le note informative con i prospetti di calcolo sulla base dei dati catastali e di utilizzo aggiornati al mese di ottobre 2020.

A compensazione delle minori entrate derivante da agevolazioni introdotte da normative statali e/o provinciali di diretta ed immediata applicazione, l'Ente beneficia di trasferimenti compensativi a copertura del minor gettito.

Nel 2020 si registra una flessione delle entrate relative al Canone per Imposta sulla pubblicità per € 1.000,00,; Tale riduzione è stata concessa al Concessionario, con apposito provvedimento della Giunta comunale, per emergenza Covid-19.

	Accertamenti 2020	Riscossioni (competenza) 2020	% Risc. Su Accert.	FCDE accanton comp 2020	FCDE rendiconto 2020
Recupero evasione ICI/IMU/IMIS Cap. 11 – 13 - 15	22.051,17	22.051,17	100%	0,00	0,00
Recupero evasione TARSU/TIA/TASI	0,00	0,00	%	0,00	0,00
Recupero evasione COSAP/TOSAP	0,00	0,00	%	0,00	0,00
Recupero evasione altri tributi	0,00	0,00	%	0,00	0,00
Totale	22.051,17	22.051,17	100%	0,00	0,00

	Accertamenti 2018	Accertamenti 2019	Accertamenti 2020
Recupero evasione ICI/IMU/IMIS Cap. 11 – 13 - 15	144.608,82	93.626,48	22.051,17
Recupero evasione TARSU/TIA/TASI	0,00	0,00	0,00
Recupero evasione COSAP/TOSAP	0,00	0,00	0,00
Recupero evasione altri tributi	0,00	0,00	0,00
Totale	144.608,80	93.626,48	22.051,17

Tit.	Tipologia	Cat.	Descrizione	Previsioni iniziali (A)	Previsioni definitive (B)	% Scost. (C=B/A)	Accertamenti (D)	% di Realizzo (E=B/D)	Riscossioni (F)	Residui da Riportare (G=D-F)
2	101	1	Trasferimenti correnti da Amministrazioni CENTRALI	4.000,00	4.000,00	100,00	24.941,83	623,55	997,67	23.944,16
2	101	2	Trasferimenti correnti da Amministrazioni LOCALI	643.163,00	803.363,65	124,91	1.058.418,38	131,75	658.897,71	399.520,67
2	103	2	Altri trasferimenti correnti da imprese	500,00	500,00	100,00	500,00	100,00	500,00	0,00
			TOTALE	647.663,00	807.863,65	1,25	1.083.860,21	1,34	660.395,38	423.464,83

Tra i trasferimenti dalla Provincia Autonoma di Trento, per fronteggiare l'emergenza Covid-19, nel corso del 2020 sono stati assegnati i seguenti trasferimenti specifici:

Delibere G.P. n. 779, n. 1825, 2084 e 2262 in merito a quando disposto dall'art. 106 del D.L. 19 maggio 2020 n. 34 "Fondo per Funzioni fondamentali";

Delibera G.P. n. 673 in merito a quando disposto dall'art. 114 del D.L. 17 marzo 2020 n. 18 "Finanziamento spese di sanificazione e disinfezione degli uffici, degli ambienti e dei mezzi comunali";

Delibera G.P. n. 674 in merito a quando disposto dall'art. 115 del D.L. 17 marzo 2020 n. 18 "Finanziamento spese per maggiori oneri per prestazioni di lavoro straordinario del personale della polizia locale e per l'acquisto di dispositivi di protezione individuale del medesimo personale";

Delibere G.P. n. 1444 e n. 2259 in merito a quando disposto dall'art. 118 del D.L. 19 maggio 2020 n. 34 "Trasferimenti compensativi per ristoro minori entrate derivanti dall'esonero dal pagamento della Cosap - Tosap";

Analisi entrate correnti - Titolo 3 Entrate Extratributarie - Anno 2020

Tit.	Tipologia	Cat.	Descrizione	Previsioni iniziali (A)	Previsioni definitive (B)	% Scost. (C=B/A)	Accertamenti (D)	% di Realizzo (E=B/D)	Riscossioni (F)	Residui da Riportare (G=D-F)
3	100	1	Vendita di beni	698.800,00	711.800,00	101,86	701.096,42	98,50	258.836,96	442.259,46
3	100	2	Entrate dalla vendita e dall'erogazione di servizi	132.750,00	144.450,00	108,81	119.825,19	82,95	43.408,95	76.416,24
3	100	3	Proventi derivanti dalla gestione dei beni	172.935,00	168.385,00	97,37	163.004,80	96,80	103.029,67	59.975,13
3	200	2	Entrate da famiglie derivanti dall'attività di controllo e repressione delle irregolarità e degli illeciti	4.200,00	4.200,00	100,00	3.554,39	84,63	3.554,39	0,00
3	200	3	Entrate da imprese derivanti dall'attività di controllo e repressione delle irregolarità e degli illeciti	3.500,00	3.500,00	100,00	1.044,51	29,84	1.044,51	0,00
3	300	3	Altri interessi attivi	850,00	850,00	100,00	342,18	40,26	224,97	117,21
3	400	2	Entrate derivanti dalla distribuzione di dividendi	100,00	100,00	100,00	76,94	76,94	76,94	0,00
3	500	1	Indennizzi di assicurazione	1.000,00	1.000,00	100,00	610,50	61,05	610,50	0,00
3	500	2	Rimborsi in entrata	26.000,00	26.000,00	100,00	19.984,91	76,87	19.984,91	0,00
3	500	99	Altre entrate correnti n.a.c.	95.000,00	95.000,00	100,00	72.022,91	75,81	72.022,91	0,00
			TOTALE	1.135.135,00	1.155.285,00	1,02	1.081.562,75	0,94	502.794,71	578.768,04

ANALISI SANZIONI PER VIOLAZIONE AL CODICE DELLA STRADA

Cap 351 e 352

	2018	2019	FCDE *	2020	FCDE*
accertamento	4.247,76	3.298,52	0	4.404,96	0
riscossione	4.247,76	3.298,52		4.404,96	
%riscossione	100%	100%	0	100%	0

* di cui accantonamento al FCDE

Movimentazione delle somme CdS rimaste a residuo		
	Importo	%
Residui attivi al 1/1/2020		
Residui riscossi nel 2020		
Residui eliminati (+) o riaccertati (-)		
Residui (da residui) al 31/12/2020	0,00	
Residui della competenza		
Residui totali	0,00	

LA PARTE VINCOLATA DEL (50%) RISULTA DESTINATA COME SEGUE:

DESTINAZIONE PARTE VINCOLATA			
	Accertamento 2018	Accertamento 2019	Accertamento 2020
Sanzioni CdS	4.247,76	3.298,52	4.404,96
fondo svalutazione crediti corrispondente	0,00	0,00	0,00
entrata netta	4.427,76	3.298,52	4.404,96
destinazione a spesa corrente vincolata	4.427,76	3.298,52	4.404,96
Perc. x Spesa Corrente	100%	100%	100%
destinazione a spesa per investimenti	0,00	0,00	0,00
Perc. x Investimenti	0%	0%	0%

ELENCO SPESE FINANZIATE DA CDS – QUOTA VINCOLATA	Impegni 2020
Voce 01	4.404,96
Voce 02	0,00
.....	0,00
.....	0,00
.....	%
.....	0,00
.....	100%

E' stato rispettato il vincolo di destinazione dei proventi per violazioni al codice della strada.

ANALISI SPESE CORRENTI

Le spese correnti, destinate all'erogazione dei servizi ed al funzionamento ordinario della struttura comunale.

Esse di seguito verranno analizzate per missione e macroaggregato con una particolare attenzione alle spese di personale e ai relativi limiti e alle spese ai sensi del DL 78/2010 e successive modificazioni.

Descrizione		2018	2019	2020
101	redditi da lavoro dipendente	844.847,79	825.580,96	963.947,59
102	imposte e tasse a carico ente	61.166,80	62.426,99	68.351,44
103	acquisto di beni e servizi	1.163.093,35	1.125.019,03	1.179.671,49
104	trasferimenti correnti	309.543,00	321.839,86	245.236,31
105	trasferimenti di tributi	0,00	0,00	0,00
106	fondi perequativi	0,00	0,00	0,00
107	interessi passivi	12.496,34	10.459,79	9.638,45
108	altre spese per redditi da capitale	0,00	0,00	0,00
109	rimborsi e poste correttive delle entrate	208.461,21	209.260,21	264.978,88
110	altre spese correnti	85.615,02	86.174,99	92.014,81
TOTALE		2.685.223,51	2.640.761,83	2.823.838,97

Spese per Titolo e Macro Aggr. Anni 2018 - 2020

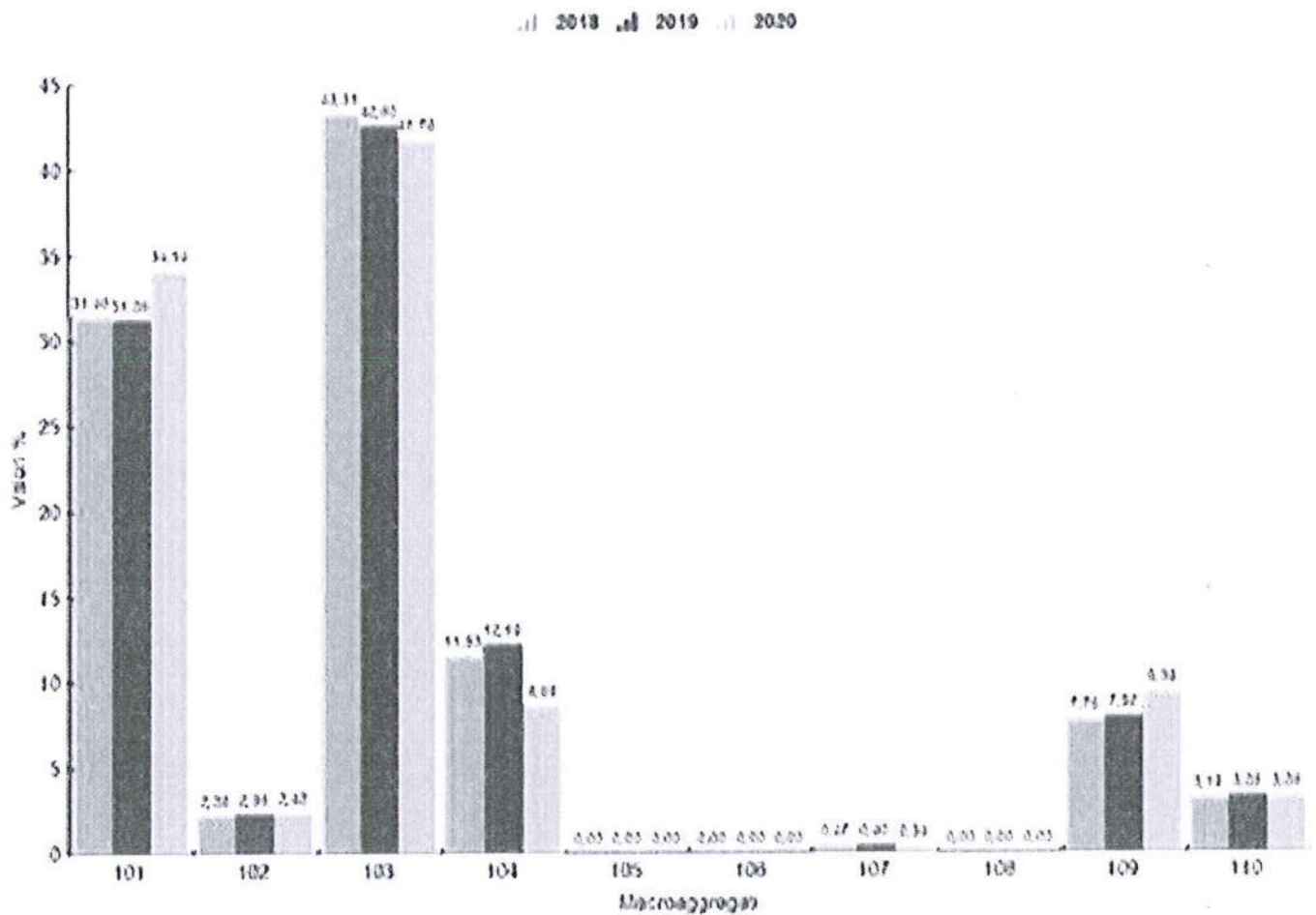

MACROAGGREGATO		Previsioni iniziali	Previsioni definitive	Impegni	di cui Impegni FPV	Economie	di cui Economie da FPV
1	Redditi da lavoro dipendente	1.018.850,00	1.017.175,19	963.947,59	58.409,36	53.227,60	-3.343,27
2	Imposte e tasse a carico dell'ente	81.300,00	79.175,00	68.351,44	0,00	10.823,56	0,00
3	Acquisto di beni e servizi	1.313.095,00	1.305.375,00	1.179.671,49	0,00	125.703,51	0,00
4	Trasferimenti correnti	299.705,00	287.110,00	245.236,31	0,00	41.873,69	0,00
7	Interessi passivi	14.460,00	14.460,00	9.638,45	0,00	4.821,55	0,00
9	Rimborsi e poste correttive delle entrate	266.184,00	266.184,00	264.978,88	0,00	1.205,12	0,00
10	Altre spese correnti	314.273,00	331.157,11	92.014,81	0,00	239.142,30	0,00
TOTALE		3.307.867,00	3.300.636,30	2.823.838,97	58.409,36	476.797,33	-3.343,27

CONTO DEL BILANCIO - RIEPILOGO GENERALE DELLE SPESE PER MISSIONI 2020

MISSIONE, PROGRAMMA, TITOLO	DENOMINAZIONE	RESIDUI PASSIVI AL 1/1/2020 (RS)	PAGAMENTI IN C/RESIDUI (PR)		RIACCERTAMENTO RESIDUI (R)		ECONOMIE DI COMPETENZA (ECP=CP-I-FPV)	RESIDUI PASSIVI DA ESERCIZI PRECEDENTI (EP=RS-PR+R)
		PREVISIONI DEFINITIVE DI COMPETENZA (CP)	PAGAMENTI IN C/COMPETENZA (PC)	IMPEGNI (I)	RESIDUI PASSIVI DA ESERCIZIO DI COMPETENZA (EC= I - PC)			
		PREVISIONI DEFINITIVE DI CASSA (CS)	TOTALE PAGAMENTI (TP=PR+PC)		FONDO PLURIENNALE VINCOLATO (FPV)		TOTALE RESIDUI PASSIVI DA RIPORTARE (TR=EP+EC)	
MISSIONE 1	Servizi istituzionali e generali e di gestione	113.552,18	PR	93.222,88	R	-20.329,30	EP	0,00
		1.584.997,86	PC	1.163.124,95	I	1.264.944,10	ECP	101.819,15
		1.668.399,04	TP	1.256.347,83	FP V	42.519,46	TR	101.819,15
MISSIONE 2	Giustizia	0,00	PR	0,00	R	0,00	EP	0,00
		0,00	PC	0,00	I	0,00	ECP	0,00
		0,00	TP	0,00	FP V	0,00	TR	0,00
MISSIONE 3	Ordine pubblico e sicurezza	2.382,28	PR	1.977,15	R	-405,13	EP	0,00
		86.894,42	PC	77.931,18	I	78.195,18	ECP	264,00
		87.090,70	TP	79.908,33	FP V	4.411,18	TR	264,00
MISSIONE 4	Istruzione e diritto allo studio	2.619,30	PR	2.619,30	R	0,00	EP	0,00
		176.152,27	PC	120.117,92	I	145.113,37	ECP	24.995,45
		176.282,57	TP	122.737,22	FP V	5.820,26	TR	24.995,45
MISSIONE 5	Tutela e valorizzazione dei beni e attività culturali	13.769,13	PR	8.941,06	R	-2.878,23	EP	1.949,84
		98.840,83	PC	62.216,71	I	74.405,90	ECP	12.189,19
		110.009,96	TP	71.157,77	FP V	4.157,73	TR	14.139,03
MISSIONE 6	Politiche giovanili, sport e tempo libero	8.033,26	PR	8.033,26	R	0,00	EP	0,00
		69.450,00	PC	55.023,23	I	65.008,05	ECP	9.984,82
		77.483,26	TP	63.056,49	FP V	0,00	TR	9.984,82
MISSIONE 7	Turismo	0,00	PR	0,00	R	0,00	EP	0,00
		169.950,00	PC	160.872,86	I	162.533,65	ECP	1.660,79
		169.950,00	TP	160.872,86	FP V	0,00	TR	1.660,79

CONTO DEL BILANCIO - RIEPILOGO GENERALE DELLE SPESE PER MISSIONI 2020

MISSIONE, PROGRAMMA, TITOLO	DENOMINAZIONE	RESIDUI PASSIVI AL 1/1/2020 (RS)		PAGAMENTI IN C/RESIDUI (PR)		RIACCERTAMENTO RESIDUI (R)		ECONOMIE DI COMPETENZA (ECP=CP-IPFV)	TOTALE RESIDUI PASSIVI DA RIPORTARE (TR=EP+EC)
		PREVISIONI DEFINITIVE DI COMPETENZA (CP)		PAGAMENTI IN C/COMPETENZA (PC)		IMPEGNI (I)			
		PREVISIONI DEFINITIVE DI CASSA (CS)		TOTALE PAGAMENTI (TP=PR+PC)		FONDO PLURIENNALE VINCOLATO (FPV)			
		RS		PR		R			
MISSIONE 8	Assetto del territorio ed edilizia abitativa	CP	57.681,74	PC	48.012,84	I	48.311,42	ECP	298,58
		CS	55.317,28	TP	48.338,92	FP	3.458,04	TR	298,58
MISSIONE 9	Sviluppo sostenibile e tutela del territorio e dell'ambiente	RS	4.372,99	PR	3.517,62	R	0,00	EP	855,37
		CP	603.985,18	PC	554.098,44	I	580.292,82	ECP	26.194,38
		CS	602.893,17	TP	557.616,06	FP	7.686,44	TR	27.049,75
MISSIONE 10	Trasporti e diritto alla mobilità	RS	0,00	PR	0,00	R	0,00	EP	0,00
		CP	275.800,00	PC	260.651,19	I	265.401,78	ECP	4.750,59
		CS	275.800,00	TP	260.651,19	FP	0,00	TR	4.750,59
MISSIONE 11	Soccorso civile	RS	0,00	PR	0,00	R	0,00	EP	0,00
		CP	12.000,00	PC	12.000,00	I	12.000,00	ECP	0,00
		CS	12.000,00	TP	12.000,00	FP	0,00	TR	0,00
MISSIONE 12	Diritti sociali, politiche sociali e famiglia	RS	38.047,28	PR	37.614,60	R	-432,68	EP	0,00
		CP	109.470,00	PC	60.962,32	I	105.190,79	ECP	44.228,47
		CS	147.517,28	TP	98.576,92	FP	0,00	TR	44.228,47
MISSIONE 13	Tutela della salute	RS	0,00	PR	0,00	R	0,00	EP	0,00
		CP	600,00	PC	600,00	I	600,00	ECP	0,00
		CS	600,00	TP	600,00	FP	0,00	TR	0,00
MISSIONE 14	Sviluppo economico e competitività	RS	0,00	PR	0,00	R	0,00	EP	0,00
		CP	800,00	PC	634,07	I	634,07	ECP	0,00
		CS	800,00	TP	634,07	FP	0,00	TR	0,00

CONTO DEL BILANCIO - RIEPILOGO GENERALE DELLE SPESE PER MISSIONI 2020

MISSIONE, PROGRAMMA, TITOLO	DENOMINAZIONE	RESIDUI PASSIVI AL 1/1/2020 (RS)		PAGAMENTI IN C/RESIDUI (PR)		RIACCERTAMENTO RESIDUI (R)		ECONOMIE DI COMPETENZA (ECP=CP-I-FPV)	RESIDUI PASSIVI DA ESERCIZI PRECEDENTI (EP=RS-PR+R)	
		PREVISIONI DEFINITIVE DI COMPETENZA (CP)		PAGAMENTI IN C/COMPETENZA (PC)		IMPEGNI (I)				
		PREVISIONI DEFINITIVE DI CASSA (CS)		TOTALE PAGAMENTI (TP=PR+PC)		FONDO PLURIENNALE VINCOLATO (FPV)				
MISSIONE 16	Agricoltura, politiche agroalimentari e pesca	RS	0,00	PR	0,00	R	0,00		EP	0,00
		CP	100,00	PC	100,00	I	100,00	ECP	EC	0,00
		CS	100,00	TP	100,00	FP	0,00		TR	0,00
MISSIONE 17	Energia e diversificazione delle fonti energetiche	RS	0,00	PR	0,00	R	0,00		EP	0,00
		CP	12.600,00	PC	9.707,90	I	11.489,39	ECP	EC	1.761,49
		CS	12.600,00	TP	9.707,90	FP	0,00		TR	1.761,49
MISSIONE 20	Fondi e accantonamenti	RS	0,00	PR	0,00	R	0,00		EP	0,00
		CP	27.854,00	PC	0,00	I	0,00	ECP	EC	0,00
		CS	6.477,00	TP	0,00	FP	0,00		TR	0,00
MISSIONE 50	Debito pubblico	RS	0,00	PR	0,00	R	0,00		EP	0,00
		CP	13.460,00	PC	9.638,45	I	9.638,45	ECP	EC	0,00
		CS	13.460,00	TP	9.638,45	FP	0,00		TR	0,00
	TOTALE MISSIONI	RS	183.204,96	PR	156.251,95	R	-24.147,80		EP	2.805,21
		CP	3.300.636,30	PC	2.595.692,06	I	2.823.838,97	ECP	EC	228.146,91
		CS	3.416.780,26	TP	2.751.944,01	FP	68.053,11		TR	230.952,12

ANALISI SPESE PER ACQUISTI

ACQUISTO DI BENI E SERVIZI PER MISSIONI - ANNI 2019 - 2020

Nr.	MISSIONI	CONSUNTIVO 2019	CONSUNTIVO 2020	SCOSTAMENTO 2019 - 2020	SCOST. %
1	Servizi istituzionali e generali e di gestione	291.295,41	287.865,95	-3.429,46	-1,18
2	Giustizia	0,00	0,00	0,00	0,00
3	Ordine pubblico e sicurezza	6.102,67	5.382,71	-719,96	-11,80
4	Istruzione e diritto allo studio	49.765,65	38.338,69	-11.426,96	-22,96
5	Tutela e valorizzazione dei beni e attività culturali	36.626,17	28.486,58	-8.139,59	-22,22
6	Politiche giovanili, sport e tempo libero	58.333,93	54.368,15	-3.965,78	-6,80
7	Turismo	59.908,10	59.107,33	-800,77	-1,34
8	Assetto del territorio ed edilizia abitativa	4.583,45	4.221,16	-362,29	-7,90
9	Sviluppo sostenibile e tutela del territorio e dell'ambiente	304.969,27	340.434,82	35.465,55	11,63
10	Trasporti e diritto alla mobilità	214.618,79	265.401,78	50.782,99	23,66
12	Diritti sociali, politiche sociali e famiglia	87.052,43	83.960,86	-3.091,57	-3,55
14	Sviluppo economico e competitività	634,30	634,07	-0,23	-0,04
17	Energia e diversificazione delle fonti energetiche	11.128,86	11.469,39	340,53	3,06
	Totale	1.125.019,03	1.179.671,49	54.652,46	4,86

ANALISI SPESE PER CONTRIBUTI E TRASFERIMENTI CORRENTI

TRASFERIMENTI CORRENTI PER MISSIONI - ANNI 2019 - 2020

Nr.	MISSIONI	CONSUNTIVO 2019	CONSUNTIVO 2020	SCOSTAMENTO 2019 - 2020	SCOST. %
1	Servizi istituzionali e generali e di gestione	67.275,16	35.459,80	-31.815,36	-47,29
3	Ordine pubblico e sicurezza	700,00	8.250,78	7.550,78	1.078,68
4	Istruzione e diritto allo studio	27.647,52	21.488,90	-6.158,62	-22,28
5	Tutela e valorizzazione dei beni e attività culturali	27.091,72	14.392,84	-12.698,88	-46,87
6	Politiche giovanili, sport e tempo libero	17.993,00	10.300,00	-7.693,00	-42,76
7	Turismo	134.797,87	103.426,32	-31.371,55	-23,27
9	Sviluppo sostenibile e tutela del territorio e dell'ambiente	18.141,09	17.987,74	-153,35	-0,85
10	Trasporti e diritto alla mobilità	0,00	0,00	0,00	0,00
11	Soccorso civile	14.000,00	12.000,00	-2.000,00	-14,29
12	Diritti sociali, politiche sociali e famiglia	13.493,50	21.229,93	7.736,43	57,33
13	Tutela della salute	600,00	600,00	0,00	0,00
16	Agricoltura, politiche agroalimentari e pesca	100,00	100,00	0,00	0,00
	Totale	321.839,86	245.236,31	-76.603,55	-23,80

ANALISI SPESE PER INTERESSI E ALTRI ONERI FINANZIARI

INTERESSI PASSIVI PER MISSIONI - ANNI 2019 - 2020

Nr.	MISSIONI	CONSUNTIVO 2019	CONSUNTIVO 2020	SCOSTAMENTO 2019 - 2020	SCOST. %
1	Servizi istituzionali e generali e di gestione	0,00	0,00	0,00	0,00
4	Istruzione e diritto allo studio	0,00	0,00	0,00	0,00
5	Tutela e valorizzazione dei beni e attività culturali	0,00	0,00	0,00	0,00
6	Politiche giovanili, sport e tempo libero	0,00	0,00	0,00	0,00
9	Sviluppo sostenibile e tutela del territorio e dell'ambiente	0,00	0,00	0,00	0,00
10	Trasporti e diritto alla mobilità	0,00	0,00	0,00	0,00
11	Soccorso civile	0,00	0,00	0,00	0,00
12	Diritti sociali, politiche sociali e famiglia	0,00	0,00	0,00	0,00
17	Energia e diversificazione delle fonti energetiche	0,00	0,00	0,00	0,00
50	Debito pubblico	10.459,79	9.638,45	-821,34	-7,85
	Totale	10.459,79	9.638,45	-821,34	-7,85

ANALISI SPESE PER RIMBORSI E POSTE CORRETTIVE DELLE ENTRATE

RIMBORSI E POSTE CORRETTIVE DELLE ENTRATE PER MISSIONI - ANNI 2019 - 2020

Nr.	MISSIONI	CONSUNTIVO 2019	CONSUNTIVO 2020	SCOSTAMENTO 2019 - 2020	SCOST. %
1	Servizi istituzionali e generali e di gestione	209.260,21	259.675,59	50.415,38	24,09
0	Sviluppo sostenibile e tutela del territorio e dell'ambiente	0,00	5.303,29	0,00	0,00
10	Trasporti e diritto alla mobilità	0,00	0,00	0,00	0,00
	Totale	209.260,21	264.978,88	50.415,38	24,09

ANALISI ALTRE SPESE CORRENTI

ALTRE SPESE CORRENTI PER MISSIONI - ANNI 2019 - 2020

Nr.	MISSIONI	CONSUNTIVO 2019	CONSUNTIVO 2020	SCOSTAMENTO 2019 - 2020	SCOST. %
1	Servizi istituzionali e generali e di gestione	81.552,38	90.886,70	9.334,32	11,45
3	Ordine pubblico e sicurezza	246,52	237,09	-9,43	-3,83
4	Istruzione e diritto allo studio	0,00	0,00	0,00	0,00
5	Tutela e valorizzazione dei beni e attività culturali	0,00	0,00	0,00	0,00
8	Assetto del territorio ed edilizia abitativa	0,00	0,00	0,00	0,00
9	Sviluppo sostenibile e tutela del territorio e dell'ambiente	906,09	891,02	-15,07	-1,66
10	Trasporti e diritto alla mobilità	3.470,00	0,00	-3.470,00	-100,00
12	Diritti sociali, politiche sociali e famiglia	0,00	0,00	0,00	0,00
20	Fondi e accantonamenti	0,00	0,00	0,00	0,00
	Totale	86.174,99	92.014,81	5.839,82	6,78

ANALISI ALTRE SPESE CORRENTI

Analisi spese per rimborso di prestiti

Codice	Voce	Rimborso di titoli obbligazionari	Rimborso prestiti a breve termine	Rimborso mutui e altri finanziamenti medio lungo termine	Rimborso di altre forme di indebitamento	Totale
12 0010	Quota capitale ammortamento mutui e prestiti obbligazionari	0,00	0,00	132.985,12	0,0	132.985,12
12 0020	Totale Missione 50 – Debito pubblico	0,00	0,00	132.985,12	0,0	132.985,12

La spesa per rimborso di prestiti comprende la restituzione alla Provincia Autonoma di Trento delle somme anticipate per l'estinzione dei mutui in rate annuali costanti dal 2018 al 2027.

Strumenti finanziari derivati

Non ricorre la fattispecie.

Garanzie principali o sussidiarie prestate dall'Ente

Non ricorre la fattispecie.

ANALISI SPESE E ENTRATE IN CONTO CAPITALE

Le entrate e le spese in conto capitale sono analizzate per titoli con un dettaglio particolare per le entrate da permessi a costruire e per gli investimenti.

ANALISI DELLE ENTRATE IN CONTO CAPITALE

Le entrate relative agli interventi in conto capitale sono riportate nelle tabelle seguenti, che mostrano anche l'incidenza percentuale rispetto al totale degli investimenti.

Il primo prospetto evidenzia l'entrata del titolo 4 che contiene le alienazioni i proventi per permessi da costruire e contributi di investimento da enti pubblici e/o privati.

Analisi entrate in conto capitale - Titolo 4 - Anno 2020

Tit.	Tipologia	Cat.	Descrizione	Previsioni iniziali (A)	Previsioni Definitive (B)	% Scost. (C=B/A)	Accertamenti (D)	% di Realizzo (E=B/D)	Riscossioni (F)	Residui da Riportare (G=D-F)
4	200	1	Contributi agli investimenti da amministrazioni pubbliche	1.117.435,19	2.070.411,44	185,28	938.185,64	45,31	479.217,57	458.968,07
4	200	4	Contributi agli investimenti da Istituzioni Sociali Private	35.000,00	35.000,00	100,00	0,00	0,00	0,00	0,00
4	200	6	Contributi agli investimenti direttamente destinati al rimborso di prestiti da amministrazioni pubbliche	0,00	0,00	0,00	0,00	0,00	0,00	0,00
4	400	1	Alienazione di beni materiali	0,00	0,00	0,00	0,00	0,00	0,00	0,00
4	400	2	Cessione di Terreni e di beni materiali non prodotti	0,00	0,00	0,00	0,00	0,00	0,00	0,00
4	500	1	Permessi da costruire	34.000,00	8.000,00	23,53	4.883,83	61,05	4.883,83	0,00
4	500	3	Entrate in conto capitale dovute a rimborsi, recuperi e restituzioni di somme non dovute o incassate in eccesso	0,00	0,00	0,00	9.333,00	0,00	9.333,00	0,00
			TOTALE	1.186.435,19	2.113.411,44	1,78	952.402,47	0,45	493.434,40	458.968,07

Permessi di costruzione

Le entrate relative ai permessi da costruire qui sotto analizzati sono stati destinati agli interventi previsti dalla normativa corrente.

ANALISI PERMESSI A COSTRUIRE - ANNO 2020

Voce	2018	%	2019	%	2020	%
Quota per spese correnti	0,00	0,00	0,00	0,00	0,00	0,00
Quota per spese capitali	75.337,00	100,00	87.208,63	100,00	4.883,83	100,00
TOTALE	75.337,00	0,00	87.208,63	0,00	4.883,83	0,00

Analisi entrate in conto capitale - Titolo 5 Riduzione Attività Finanziaria - Anno 2020

Tit.	Tipologia	Cat.	Descrizione	Previsioni iniziali (A)	Previsioni Definitive (B)	% Scost. (C=B/A)	Accertamenti (D)	% di Realizzo (E=B/D)	Riscossioni (F)	Residui da Riportare (G=D-F)
5	100	1	Alienazione di partecipazioni	0,00	0,00	0,00	0,00	0,00	0,00	0,00
5	200	3	Riscossione crediti di breve termine a tasso agevolato da imprese	0,00	0,00	0,00	0,00	0,00	0,00	0,00
			TOTALE	0,00	0,00	0,00	0,00	0,00	0,00	0,00

Analisi entrate in conto capitale - Titolo 6 Accensione Mutui - Anno 2020

Tit.	Tipologia	Cat.	Descrizione	Previsioni iniziali (A)	Previsioni Definitive (B)	% Scost. (C=B/A)	Accertamenti (D)	% di Realizzo (E=B/D)	Riscossioni (F)	Residui da Riportare (G=D-F)
6	200	1	Finanziamenti a breve termine	0,00	0,00	0,00	0,00	0,00	0,00	0,00
6	300	1	Finanziamenti a medio lungo termine	0,00	0,00	0,00	0,00	0,00	0,00	0,00
			TOTALE	0,00	0,00	0,00	0,00	0,00	0,00	0,00

Anticipazioni di Tesoreria:

Nel corso del 2020 NON si è reso necessario ricorrere ad anticipazioni.

CONTO DEL BILANCIO - GESTIONE DELLE ENTRATE 2020

TITOLO TIPOLOGIA	DENOMINAZIONE	RESIDUI ATTIVI AL 1/1/2020 (RS)		RISCOSSIONI IN C/RESIDUI (RR)		RIACCERTAMENTI RESIDUI (R)		MAGGIORI O MINORI ENTRATE DI COMPETENZA =A-CP		RESIDUI ATTIVI DA ESERCIZI PRECEDENTI (EP = RS -RR+R)	
		PREVISIONI DEFINITIVE DI COMPETENZA (CP)		RISCOSSIONI IN C/COMPETENZA (RC)		ACCERTAMENTI (A)				RESIDUI ATTIVI DA ESERCIZIO DI COMPETENZA (EC=A-RC)	
		PREVISIONI DEFINITIVE DI CASSA (CS)		TOTALE RISCOSSIONI (TR=RR+RC)		MAGGIORI O MINORI ENTRATE DI CASSA =TR-CS				TOTALE RESIDUI ATTIVI DA RIPORTARE (TR-EP+EC)	
		CP	RS	RR	RC	R	CS	CP	EP	EC	TR
	FONDO PLURIENNALE VINCOLATO PER SPESE CORRENTI (1)	CP	83.029,30			847.685,38		-33.321,75			27.277,00
	FONDO PLURIENNALE VINCOLATO PER SPESE IN CONTO CAPITALE (1)	CP	779.039,70			479.217,57		938.185,64			458.966,07
	UTILIZZO AVANZO DI AMMINISTRAZIONE (2)	CP	953.422,01			1.326.902,95		-1.686.792,62			486.245,07
	- di cui Utilizzo Fondo anticipazioni di liquidità	CP	0,00								
ENTRATE IN CONTO CAPITALE											
40200	Tipologia 200: Contributi agli investimenti	RS	908.284,13			847.685,38		-33.321,75			27.277,00
		CP	2.105.411,44			479.217,57		938.185,64			458.966,07
		CS	3.013.695,57			1.326.902,95		-1.686.792,62			486.245,07
	Cap. 1030.0 Cod. 4.0201.00 Pdc E.4.02.01.02.001 CONTRIBUTI AGLI INVESTIMENTI DA REGIONI E PROVINCE AUTONOME (CANONI AGGIUNTIVI CONCESSIONI DERIVAZIONI D'ACQUA A SCOPO IDROELETTRICO)	RS	0,00			0,00		0,00			0,00
	Cap. 1058.0 Cod. 4.0201.00 Pdc E.4.02.01.02.018 CONTRIBUTI AGLI INVESTIMENTI DA CONSORZI DI ENTI LOCALI (DA B.I.M. DELL'ADIGE - PIANO STRAORDINARIO DERIVANTE DALL'ESTINZIONE ANTICIPATA DI MUTUI)	CP	78.712,04			78.714,54		78.714,54		2,50	0,00
		CS	78.712,04			78.714,54		2,50			0,00
	Cap. 1071.0 Cod. 4.0201.00 Pdc E.4.02.01.02.018 CONTRIBUTI AGLI INVESTIMENTI DA CONSORZI DI ENTI LOCALI (DA B.I.M. DELL'ADIGE - SOMMA URGENZA)	RS	27.277,00			0,00		0,00			27.277,00
		CP	126.400,00			0,00		0,00		-126.400,00	0,00
	Cap. 1071.0 Cod. 4.0201.00 Pdc E.4.02.01.02.018 CONTRIBUTI AGLI INVESTIMENTI DA CONSORZI DI ENTI LOCALI (DA B.I.M. DELL'ADIGE - SOMMA URGENZA)	CS	153.677,00			0,00		-153.677,00			27.277,00
		RS	8.303,95			8.303,95		0,00			0,00
		CP	0,00			0,00		0,00		0,00	0,00
		CS	8.303,95			8.303,95		0,00			0,00
	Cap. 1116.0 Cod. 4.0201.00 Pdc E.4.02.01.02.001 CONTRIBUTI AGLI INVESTIMENTI DA REGIONI E PROVINCE AUTONOME (EX FONDO INVESTIMENTI MINORI)	RS	30.848,63			30.848,63		0,00			0,00
		CP	200.536,74			145.532,00		174.519,08		-26.017,66	28.987,08
		CS	231.385,37			176.380,63		-55.004,74			28.987,08
	Cap. 1117.0 Cod. 4.0201.00 Pdc E.4.02.01.02.001 CONTRIBUTI AGLI INVESTIMENTI DA REGIONI E PROVINCE AUTONOME (FONDO PER GLI INVESTIMENTI PROGRAMMATI DAI COMUNI)	RS	41.628,86			41.628,86		0,00			0,00
	Cap. 1155.0 Cod. 4.0204.00 Pdc E.4.02.04.01.001 CONTRIBUTI AGLI INVESTIMENTI (SOCIETA' MALIGNI)	CP	457.883,91			35.347,66		250.018,51		-207.865,40	214.670,85
		CS	499.512,77			76.976,52		-422.536,25			214.670,85
		RS	0,00			0,00		0,00			0,00
		CP	35.000,00			0,00		0,00		-35.000,00	0,00
	Cap. 1155.0 Cod. 4.0204.00 Pdc E.4.02.04.01.001 CONTRIBUTI AGLI INVESTIMENTI (SOCIETA' MALIGNI)	CS	35.000,00			0,00		-35.000,00			0,00
		RS	0,00			0,00		0,00			0,00
		CP	5.000,00			0,00		0,00		-5.000,00	0,00
		CS	5.000,00			0,00		-5.000,00			0,00

CONTO DEL BILANCIO - GESTIONE DELLE ENTRATE 2020

TITOLO TIPOLOGIA	DENOMINAZIONE	RESIDUI ATTIVI AL 1/1/2020 (RS)			RISCOSSIONI IN CREDITO (RR)			RIACCERTAMENTI RESIDUI (R)			MAGGIORI O MINORI ENTRATE DI COMPETENZA +ACP			RESIDUI ATTIVI DA ESERCIZI PRECEDENTI (EP = RS -RR+R)		
		PREVISIONI DEFINITIVE DI COMPETENZA (CP)			RISCOSSIONI IN C/COMPETENZA (RC)			ACCERTAMENTI (A)			MAGGIORI O MINORI ENTRATE DI COMPETENZA +ACP			RESIDUI ATTIVI DA ESERCIZIO DI COMPETENZA (EC=A-RC)		
		PREVISIONI DEFINITIVE DI CASSA (CS)			TOTALE RISCOSSIONI (TR=RR+RC)			MAGGIORI O MINORI ENTRATE DI CASSA =TR-CS			MAGGIORI O MINORI ENTRATE DI COMPETENZA +ACP			TOTALE RESIDUI ATTIVI DA RIPORTARE (TR=EP+EC)		
		RS	CP	CS	RR	RC	TR	R	A	CS	CP	TR	EP	EC	TR	
	Cap. 1224.0 Cod. 4.0201.00 Pdc E.4.02.01.02.003 CONTRIBUTI AGLI INVESTIMENTI DA COMUNI (REALIZZAZIONE PERCORSO CHIESE)	2.606,00	9.394,00	12.000,00	2.606,00	7.131,12	9.737,12	R	A	CS	CP	TR	0,00	-2.262,88	0,00	
	Cap. 1225.0 Cod. 4.0201.00 Pdc E.4.02.01.02.001 CONTRIBUTI AGLI INVESTIMENTI DA REGIONI E PROVINCE AUTONOME (LAVORI RIFACIMENTO PAVIMENTAZIONE E SOTTOSERVIZI IN VIA MARCONI E VIA PRATI)	126.995,85	222.205,72	349.201,57	126.995,85	174.152,94	301.148,79	R	A	CS	CP	TR	0,00	-30.087,05	17.965,73	
	Cap. 1231.0 Cod. 4.0201.00 Pdc E.4.02.01.02.001 CONTRIBUTI AGLI INVESTIMENTI DA REGIONI E PROVINCE AUTONOME (RIPRISTINO HABITAT PASCOLI DELLA MALGA BRONZOLO)	0,00	37.516,00	37.516,00	0,00	0,00	0,00	R	A	CS	CP	TR	0,00	-37.516,00	0,00	
	Cap. 1232.0 Cod. 4.0201.00 Pdc E.4.02.01.02.001 CONTRIBUTI AGLI INVESTIMENTI DA REGIONI E PROVINCE AUTONOME (RECINZIONE FUNZIONALE ALL'ESERCIZIO DEL PASCOLO DELLA MALGA BRONZOLO)	0,00	6.684,00	6.684,00	0,00	0,00	0,00	R	A	CS	CP	TR	0,00	-6.684,00	0,00	
	Cap. 1234.0 Cod. 4.0201.00 Pdc E.4.02.01.02.001 CONTRIBUTI AGLI INVESTIMENTI DA REGIONI E PROVINCE AUTONOME (CONTRIBUTO STATALE L. 160/2019 - ART. 1 - COMMI 29-37)	0,00	50.000,00	50.000,00	0,00	25.000,00	25.000,00	R	A	CS	CP	TR	0,00	-25.000,00	0,00	
	Cap. 1235.0 Cod. 4.0201.00 Pdc E.4.02.01.02.001 CONTRIBUTI AGLI INVESTIMENTI DA REGIONI E PROVINCE AUTONOME (CONTRIBUTO STATALE D.L. 34/2019 - ART. 30 - COMMA 14TER)	0,00	11.597,90	11.597,90	0,00	11.597,90	11.597,90	R	A	CS	CP	TR	0,00	0,00	0,00	
	Cap. 1237.0 Cod. 4.0201.00 Pdc E.4.02.01.02.001 CONTRIBUTI AGLI INVESTIMENTI DA REGIONI E PROVINCE AUTONOME (CONTRIBUTO STATALE D.L. 34/2019 - ART. 30 - COMMA 14BIS)	0,00	19.329,89	19.329,89	0,00	0,00	0,00	R	A	CS	CP	TR	0,00	0,00	19.329,89	
	Cap. 1239.0 Cod. 4.0201.00 Pdc E.4.02.01.02.001 CONTRIBUTI AGLI INVESTIMENTI DA REGIONI E PROVINCE AUTONOME (RISOLUZIONE ASSE VIARIO INTERNO ALL'ABITATO DI MEZZANA)	0,00	420.000,00	420.000,00	0,00	0,00	0,00	R	A	CS	CP	TR	0,00	-420.000,00	0,00	
	Cap. 1253.0 Cod. 4.0201.00 Pdc E.4.02.01.02.001 CONTRIBUTI AGLI INVESTIMENTI DA REGIONI E PROVINCE AUTONOME (SERVIZIO CALAMITA')	7.775,08	0,00	7.775,08	7.775,08	1.741,41	9.516,49	R	A	CS	CP	TR	0,00	1.741,41	0,00	
	Cap. 1255.0 Cod. 4.0201.00 Pdc E.4.02.01.02.006 CONTRIBUTI AGLI INVESTIMENTI DA COMUNITA' MONTANE (LAVORI DI ADEGUAMENTO DEL PALAZZETTO DELLO SPORT DI MEZZANA)	662.848,76	2.151,24	665.000,00	662.848,76	0,00	662.848,76	R	A	CS	CP	TR	0,00	-2.151,24	0,00	

CONTO DEL BILANCIO - GESTIONE DELLE ENTRATE 2020

TITOLO TIPOLOGIA	DENOMINAZIONE	RESIDUI ATTIVI AL 1/1/2020 (RS)		RISCOSSIONI IN C/RESIDUI (RR)		RACCERTAMENTI RESIDUI (R)		MAGGIORI O MINORI ENTRATE DI COMPETENZA -A-CP		RESIDUI ATTIVI DA ESERCIZI PRECEDENTI (EP = RS -RR-R)	
		PREVISIONI DEFINITIVE DI COMPETENZA (CP)		RISCOSSIONI IN C/COMPETENZA (RC)		ACCERTAMENTI (A)				RESIDUI ATTIVI DA ESERCIZIO DI COMPETENZA (EC=A-RC)	
		PREVISIONI DEFINITIVE DI CASSA (CS)		TOTALE RISCOSSIONI (TR=RR+RC)		MAGGIORI O MINORI ENTRATE DI CASSA -TR-CS				TOTALE RESIDUI ATTIVI DA RIPORTARE (TR-EP+EC)	
40000	Cap. 1271.0 Cod. 4.0201.00 Pdc E.4.02.01.02.001 CONTRIBUTI AGLI INVESTIMENTI DA REGIONI E PROVINCE AUTONOME -SERVIZIO PREVENZIONE URGENTE (LAVORI DI MITIGAZIONE DEL RISCHIO DI COLATE DETRITICHE DAL RIO VAL DE LE POZE)	RS	0,00	RR	0,00	R	0,00	CP	-179.185,48	EP	0,00
		CP	223.000,00	RC	0,00	A	43.814,52			EC	43.814,52
		CS	223.000,00	TR	0,00	CS	-223.000,00			TR	43.814,52
	Cap. 1272.0 Cod. 4.0201.00 Pdc E.4.02.01.02.001 CONTRIBUTI AGLI INVESTIMENTI DA REGIONI E PROVINCE AUTONOME -SERVIZIO PREVENZIONE URGENTE (LAVORI DI CONSOLIDAMENTO DEL COLLETTORE FOGNARIO A SERVIZIO DELL'ABITATO DI MARILLEVA 1400)	RS	0,00	RR	0,00	R	0,00	CP	-65.800,00	EP	0,00
		CP	200.000,00	RC	0,00	A	134.200,00			EC	134.200,00
		CS	200.000,00	TR	0,00	CS	-200.000,00			TR	134.200,00
	Tipologia 500: Altre entrate in conto capitale										
	Cap. 1220.0 Cod. 4.0501.00 Pdc E.4.05.01.01.001 PERMESSI DI COSTRUZIONE	RS	0,00	RR	0,00	R	0,00	CP	6.216,83	EP	0,00
		CP	8.000,00	RC	14.216,83	A	14.216,83			EC	0,00
		CS	8.000,00	TR	14.216,83	CS	6.216,83			TR	0,00
	Cap. 1230.0 Cod. 4.0503.00 Pdc E.4.05.03.05.001 ENTRATE IN CONTO CAPITALE DOVUTE A RIMBORSI E RECUPERI DA IMPRESE (INDENNIZZI DA SOCIETA' DI ASSICURAZIONE)	RS	0,00	RR	0,00	R	0,00	CP	-3.116,17	EP	0,00
		CP	8.000,00	RC	4.883,83	A	4.883,83			EC	0,00
		CS	8.000,00	TR	4.883,83	CS	-3.116,17			TR	0,00
40000	Totale TITOLO 4 ENTRATE IN CONTO CAPITALE	RS	0,00	RR	0,00	R	0,00	CP	9.333,00	EP	0,00
		CP	0,00	RC	9.333,00	A	9.333,00			EC	0,00
		CS	0,00	TR	9.333,00	CS	9.333,00			TR	0,00
TOTALE TITOLI											
		RS	908.284,13	RR	847.685,38	R	-33.321,75	CP	-1.161.008,97	EP	27.277,00
		CP	2.113.411,44	RC	493.434,40	A	952.402,47			EC	458.968,07
		CS	3.021.695,57	TR	1.341.119,78	CS	-1.680.575,79			TR	486.245,07
TOTALE GENERALE DELLE ENTRATE											
		RS	908.284,13	RR	847.685,38	R	-33.321,75	CP	-1.161.008,97	EP	27.277,00
		CP	3.928.902,45	RC	493.434,40	A	952.402,47			EC	458.968,07

CS	3.021.695,57	TR	1.341.119,78	CS	-1.680.575,79	TR	486.245,07
----	--------------	----	--------------	----	---------------	----	------------

ANALISI SPESE IN CONTO CAPITALE

Le spese in conto capitale riportate nelle tabelle che seguono e distinte per tipologie di finanziamento rappresentano lo sforzo dell'Amministrazione nell'ambito degli investimenti che sono stati impegnati nell'anno nonché quelli riportati con il fondo pluriennale vincolato.

QUADRO DIMOSTRATIVO DEL FINANZIAMENTO DELLE SPESE D' INVESTIMENTO
ANNO 2020 - FINALE (Compresi i Riaccertamenti dei residui dal 2019 al 2020 e dal 2020 al 2021)
SPESE IN CONTO CAPITALE - Titolo II*

Cap. F.P.V.	Cap. F.P.V.	oggetto	PREVISIONE										IMPEGNI										IMPEGNI CON										IMPEGNI CON										IMPEGNI CON										IMPEGNI CON										IMPEGNI CON										IMPEGNI CON										IMPEGNI CON										IMPEGNI CON										IMPEGNI CON										IMPEGNI CON										IMPEGNI CON										IMPEGNI CON										IMPEGNI CON										IMPEGNI CON										IMPEGNI CON										IMPEGNI CON										IMPEGNI CON										IMPEGNI CON										IMPEGNI CON										IMPEGNI CON										IMPEGNI CON										IMPEGNI CON										IMPEGNI CON										IMPEGNI CON										IMPEGNI CON										IMPEGNI CON										IMPEGNI CON										IMPEGNI CON										IMPEGNI CON										IMPEGNI CON										IMPEGNI CON										IMPEGNI CON										IMPEGNI CON										IMPEGNI CON										IMPEGNI CON										IMPEGNI CON										IMPEGNI CON										IMPEGNI CON										IMPEGNI CON										IMPEGNI CON										IMPEGNI CON										IMPEGNI CON										IMPEGNI CON										IMPEGNI CON										IMPEGNI CON										IMPEGNI CON										IMPEGNI CON										IMPEGNI CON										IMPEGNI CON										IMPEGNI CON										IMPEGNI CON										IMPEGNI CON										IMPEGNI CON										IMPEGNI CON										IMPEGNI CON										IMPEGNI CON										IMPEGNI CON										IMPEGNI CON										IMPEGNI CON										IMPEGNI CON										IMPEGNI CON										IMPEGNI CON										IMPEGNI CON										IMPEGNI CON										IMPEGNI CON										IMPEGNI CON										IMPEGNI CON										IMPEGNI CON										IMPEGNI CON										IMPEGNI CON										IMPEGNI CON										IMPEGNI CON										IMPEGNI CON										IMPEGNI CON										IMPEGNI CON										IMPEGNI CON										IMPEGNI CON										IMPEGNI CON										IMPEGNI CON										IMPEGNI CON										IMPEGNI CON										IMPEGNI CON										IMPEGNI CON										IMPEGNI CON										IMPEGNI CON										IMPEGNI CON										IMPEGNI CON										IMPEGNI CON										IMPEGNI CON										IMPEGNI CON										IMPEGNI CON										IMPEGNI CON										IMPEGNI CON										IMPEGNI CON										IMPEGNI CON										IMPEGNI CON										IMPEGNI CON										IMPEGNI CON										IMPEGNI CON										IMPEGNI CON										IMPEGNI CON										IMPEGNI CON										IMPEGNI CON										IMPEGNI CON										IMPEGNI CON										IMPEGNI CON										IMPEGNI CON										IMPEGNI CON										IMPEGNI CON										IMPEGNI CON										IMPEGNI CON										IMPEGNI CON										IMPEGNI CON										IMPEGNI CON										IMPEGNI CON										IMPEGNI CON										IMPEGNI CON										IMPEGNI CON										IMPEGNI CON										IMPEGNI CON										IMPEGNI CON										IMPEGNI CON										IMPEGNI CON										IMPEGNI CON										IMPEGNI CON										IMPEGNI CON										IMPEGNI CON										IMPEGNI CON										IMPEGNI CON										IMPEGNI CON										IMPEGNI CON										IMPEGNI CON										IMPEGNI CON										IMPEGNI CON										IMPEGNI CON										IMPEGNI CON										IMPEGNI CON										IMPEGNI CON										IMPEGNI CON										IMPEGNI CON										IMPEGNI CON										IMPEGNI CON										IMPEGNI CON										IMPEGNI CON										IMPEGNI CON										IMPEGNI CON										IMPEGNI CON										IMPEGNI CON										IMPEGNI CON										IMPEGNI CON										IMPEGNI CON										IMPEGNI CON										IMPEGNI CON										IMPEGNI CON										IMPEGNI CON										IMPEGNI CON										IMPEGNI CON										IMPEGNI CON										IMPEGNI CON										IMPEGNI CON										IMPEGNI CON										IMPEGNI CON										IMPEGNI CON										IMPEGNI CON										IMPEGNI CON										IMPEGNI CON										IMPEGNI CON										IMPEGNI CON										IMPEGNI CON										IMPEGNI CON										IMPEGNI CON										IMPEGNI CON										IMPEGNI CON										IMPEGNI CON										IMPEGNI CON										IMPEGNI CON										IMPEGNI CON										IMPEGNI CON										IMPEGNI CON										IMPEGNI CON										IMPEGNI CON										IMPEGNI CON										IMPEGNI CON										IMPEGNI CON										IMPEGNI CON										IMPEGNI CON										IMPEGNI CON										IMPEGNI CON										IMPEGNI CON										IMPEGNI CON										IMPEGNI CON										IMPEGNI CON										IMPEGNI CON										IMPEGNI CON										IMPEGNI CON										IMPEGNI CON										IMPEGNI CON										IMPEGNI CON										IMPEGNI CON										IMPEGNI CON										IMPEGNI CON										IMPEGNI CON										IMPEGNI CON										IMPEGNI CON										IMPEGNI CON										IMPEGNI CON										IMPEGNI CON										IMPEGNI CON										IMPEGNI CON										IMPEGNI CON										IMPEGNI CON										IMPEGNI CON										IMPEGNI CON										IMPEGNI CON										IMPEGNI CON										IMPEGNI CON										IMPEGNI CON										IMPEGNI CON										IMPEGNI CON										IMPEGNI CON										IMPEGNI CON										IMPEGNI CON										IMPEGNI CON										IMPEGNI CON										IMPEGNI CON										IMPEGNI CON										IMPEGNI CON										IMPEGNI CON										IMPEGNI CON										IMPEGNI CON										IMPEGNI CON										IMPEGNI CON										IMPEGNI CON										IMPEGNI CON										IMPEGNI CON										IMPEGNI CON										IMPEGNI CON										IMPEGNI CON										IMPEGNI CON										IMPEGNI CON										IMPEGNI CON										IMPEGNI CON										IMPEGNI CON										IMPEGNI CON										IMPEGNI CON										IMPEGNI CON										IMPEGNI CON										IMPEGNI CON										IMPEGNI CON										IMPEGNI CON										IMPEGNI CON										IMPEGNI CON										IMPEGNI CON										IMPEGNI CON										IMPEGNI CON										IMPEGNI CON										IMPEGNI CON										IMPEGNI CON										IMPEGNI CON										IMPEGNI CON										IMPEGNI CON										IMPEGNI CON										IMPEGNI CON										IMPEGNI CON										IMPEGNI CON										IMPEGNI CON										IMPEGNI CON										IMPEGNI CON										IMPEGNI CON										IMPEGNI CON										IMPEGNI CON										IMPEGNI CON										IMPEGNI CON										IMPEGNI CON										IMPEGNI CON										IMPEGNI CON										IMPEGNI CON										IMPEGNI CON										IMPEGNI CON										IMPEGNI CON										IMPEGNI CON										IMPEGNI CON										IMPEGNI CON										IMPEGNI CON										IMPEGNI CON										IMPEGNI CON										IMPEGNI CON										IMPEGNI CON										IMPEGNI CON										IMPEGNI CON										IMPEGNI CON										IMPEGNI CON										IMPEGNI CON										IMPEGNI CON										IMPEGNI CON										IMPEGNI CON										IMPEGNI CON										IMPEGNI CON										IMPEGNI CON										IMPEGNI CON										IMPEGNI CON										IMPEGNI CON										IMPEGNI CON										IMPEGNI CON										IMPEGNI CON										IMPEGNI CON										IMPEGNI CON										IMPEGNI CON										IMPEGNI CON										IMPEGNI CON										IMPEGNI CON										IMPEGNI CON										IMPEGNI CON										IMPEGNI CON										IMPEGNI CON										IMPEGNI CON										IMPEGNI CON										IMPEGNI CON										IMPEGNI CON										IMPEGNI CON										IMPEGNI CON										IMPEGNI CON										IMPEGNI CON										IMPEGNI CON										IMPEGNI CON										IMPEGNI CON										IMPEGNI CON										IMPEGNI CON										IMPEGNI CON										IMPEGNI CON										IMPEGNI CON										IMPEGNI CON										IMPEGNI CON										IMPEGNI CON										IMPEGNI CON										IMPEGNI CON										IMPEGNI CON										IMPEGNI CON										IMPEGNI CON										IMPEGNI CON										IMPEGNI CON										IMPEGNI CON										IMPEGNI CON										IMPEGNI CON										IMPEGNI CON										IMPEGNI CON										IMPEGNI CON										IMPEGNI CON										IMPEGNI CON										IMPEGNI CON										IMPEGNI CON										IMPEGNI CON										IMPEGNI CON										IMPEGNI CON										IMPEGNI CON										IMPEGNI CON										IMPEGNI CON										IMPEGNI CON										IMPEGNI CON										IMPEGNI CON										IMPEGNI CON										IMPEGNI CON										IMPEGNI CON										IMPEGNI CON										IMPEGNI CON										IMPEGNI CON										IMPEGNI CON										IMPEGNI CON										IMPEGNI CON										IMPEGNI CON										IMPEGNI CON										IMPEGNI CON										IMPEGNI CON										IMPEGNI CON																			
----------------	----------------	---------	------------	--	--	--	--	--	--	--	--	--	---------	--	--	--	--	--	--	--	--	--	-------------	--	--	--	--	--	--	--	--	--	-------------	--	--	--	--	--	--	--	--	--	-------------	--	--	--	--	--	--	--	--	--	-------------	--	--	--	--	--	--	--	--	--	-------------	--	--	--	--	--	--	--	--	--	-------------	--	--	--	--	--	--	--	--	--	-------------	--	--	--	--	--	--	--	--	--	-------------	--	--	--	--	--	--	--	--	--	-------------	--	--	--	--	--	--	--	--	--	-------------	--	--	--	--	--	--	--	--	--	-------------	--	--	--	--	--	--	--	--	--	-------------	--	--	--	--	--	--	--	--	--	-------------	--	--	--	--	--	--	--	--	--	-------------	--	--	--	--	--	--	--	--	--	-------------	--	--	--	--	--	--	--	--	--	-------------	--	--	--	--	--	--	--	--	--	-------------	--	--	--	--	--	--	--	--	--	-------------	--	--	--	--	--	--	--	--	--	-------------	--	--	--	--	--	--	--	--	--	-------------	--	--	--	--	--	--	--	--	--	-------------	--	--	--	--	--	--	--	--	--	-------------	--	--	--	--	--	--	--	--	--	-------------	--	--	--	--	--	--	--	--	--	-------------	--	--	--	--	--	--	--	--	--	-------------	--	--	--	--	--	--	--	--	--	-------------	--	--	--	--	--	--	--	--	--	-------------	--	--	--	--	--	--	--	--	--	-------------	--	--	--	--	--	--	--	--	--	-------------	--	--	--	--	--	--	--	--	--	-------------	--	--	--	--	--	--	--	--	--	-------------	--	--	--	--	--	--	--	--	--	-------------	--	--	--	--	--	--	--	--	--	-------------	--	--	--	--	--	--	--	--	--	-------------	--	--	--	--	--	--	--	--	--	-------------	--	--	--	--	--	--	--	--	--	-------------	--	--	--	--	--	--	--	--	--	-------------	--	--	--	--	--	--	--	--	--	-------------	--	--	--	--	--	--	--	--	--	-------------	--	--	--	--	--	--	--	--	--	-------------	--	--	--	--	--	--	--	--	--	-------------	--	--	--	--	--	--	--	--	--	-------------	--	--	--	--	--	--	--	--	--	-------------	--	--	--	--	--	--	--	--	--	-------------	--	--	--	--	--	--	--	--	--	-------------	--	--	--	--	--	--	--	--	--	-------------	--	--	--	--	--	--	--	--	--	-------------	--	--	--	--	--	--	--	--	--	-------------	--	--	--	--	--	--	--	--	--	-------------	--	--	--	--	--	--	--	--	--	-------------	--	--	--	--	--	--	--	--	--	-------------	--	--	--	--	--	--	--	--	--	-------------	--	--	--	--	--	--	--	--	--	-------------	--	--	--	--	--	--	--	--	--	-------------	--	--	--	--	--	--	--	--	--	-------------	--	--	--	--	--	--	--	--	--	-------------	--	--	--	--	--	--	--	--	--	-------------	--	--	--	--	--	--	--	--	--	-------------	--	--	--	--	--	--	--	--	--	-------------	--	--	--	--	--	--	--	--	--	-------------	--	--	--	--	--	--	--	--	--	-------------	--	--	--	--	--	--	--	--	--	-------------	--	--	--	--	--	--	--	--	--	-------------	--	--	--	--	--	--	--	--	--	-------------	--	--	--	--	--	--	--	--	--	-------------	--	--	--	--	--	--	--	--	--	-------------	--	--	--	--	--	--	--	--	--	-------------	--	--	--	--	--	--	--	--	--	-------------	--	--	--	--	--	--	--	--	--	-------------	--	--	--	--	--	--	--	--	--	-------------	--	--	--	--	--	--	--	--	--	-------------	--	--	--	--	--	--	--	--	--	-------------	--	--	--	--	--	--	--	--	--	-------------	--	--	--	--	--	--	--	--	--	-------------	--	--	--	--	--	--	--	--	--	-------------	--	--	--	--	--	--	--	--	--	-------------	--	--	--	--	--	--	--	--	--	-------------	--	--	--	--	--	--	--	--	--	-------------	--	--	--	--	--	--	--	--	--	-------------	--	--	--	--	--	--	--	--	--	-------------	--	--	--	--	--	--	--	--	--	-------------	--	--	--	--	--	--	--	--	--	-------------	--	--	--	--	--	--	--	--	--	-------------	--	--	--	--	--	--	--	--	--	-------------	--	--	--	--	--	--	--	--	--	-------------	--	--	--	--	--	--	--	--	--	-------------	--	--	--	--	--	--	--	--	--	-------------	--	--	--	--	--	--	--	--	--	-------------	--	--	--	--	--	--	--	--	--	-------------	--	--	--	--	--	--	--	--	--	-------------	--	--	--	--	--	--	--	--	--	-------------	--	--	--	--	--	--	--	--	--	-------------	--	--	--	--	--	--	--	--	--	-------------	--	--	--	--	--	--	--	--	--	-------------	--	--	--	--	--	--	--	--	--	-------------	--	--	--	--	--	--	--	--	--	-------------	--	--	--	--	--	--	--	--	--	-------------	--	--	--	--	--	--	--	--	--	-------------	--	--	--	--	--	--	--	--	--	-------------	--	--	--	--	--	--	--	--	--	-------------	--	--	--	--	--	--	--	--	--	-------------	--	--	--	--	--	--	--	--	--	-------------	--	--	--	--	--	--	--	--	--	-------------	--	--	--	--	--	--	--	--	--	-------------	--	--	--	--	--	--	--	--	--	-------------	--	--	--	--	--	--	--	--	--	-------------	--	--	--	--	--	--	--	--	--	-------------	--	--	--	--	--	--	--	--	--	-------------	--	--	--	--	--	--	--	--	--	-------------	--	--	--	--	--	--	--	--	--	-------------	--	--	--	--	--	--	--	--	--	-------------	--	--	--	--	--	--	--	--	--	-------------	--	--	--	--	--	--	--	--	--	-------------	--	--	--	--	--	--	--	--	--	-------------	--	--	--	--	--	--	--	--	--	-------------	--	--	--	--	--	--	--	--	--	-------------	--	--	--	--	--	--	--	--	--	-------------	--	--	--	--	--	--	--	--	--	-------------	--	--	--	--	--	--	--	--	--	-------------	--	--	--	--	--	--	--	--	--	-------------	--	--	--	--	--	--	--	--	--	-------------	--	--	--	--	--	--	--	--	--	-------------	--	--	--	--	--	--	--	--	--	-------------	--	--	--	--	--	--	--	--	--	-------------	--	--	--	--	--	--	--	--	--	-------------	--	--	--	--	--	--	--	--	--	-------------	--	--	--	--	--	--	--	--	--	-------------	--	--	--	--	--	--	--	--	--	-------------	--	--	--	--	--	--	--	--	--	-------------	--	--	--	--	--	--	--	--	--	-------------	--	--	--	--	--	--	--	--	--	-------------	--	--	--	--	--	--	--	--	--	-------------	--	--	--	--	--	--	--	--	--	-------------	--	--	--	--	--	--	--	--	--	-------------	--	--	--	--	--	--	--	--	--	-------------	--	--	--	--	--	--	--	--	--	-------------	--	--	--	--	--	--	--	--	--	-------------	--	--	--	--	--	--	--	--	--	-------------	--	--	--	--	--	--	--	--	--	-------------	--	--	--	--	--	--	--	--	--	-------------	--	--	--	--	--	--	--	--	--	-------------	--	--	--	--	--	--	--	--	--	-------------	--	--	--	--	--	--	--	--	--	-------------	--	--	--	--	--	--	--	--	--	-------------	--	--	--	--	--	--	--	--	--	-------------	--	--	--	--	--	--	--	--	--	-------------	--	--	--	--	--	--	--	--	--	-------------	--	--	--	--	--	--	--	--	--	-------------	--	--	--	--	--	--	--	--	--	-------------	--	--	--	--	--	--	--	--	--	-------------	--	--	--	--	--	--	--	--	--	-------------	--	--	--	--	--	--	--	--	--	-------------	--	--	--	--	--	--	--	--	--	-------------	--	--	--	--	--	--	--	--	--	-------------	--	--	--	--	--	--	--	--	--	-------------	--	--	--	--	--	--	--	--	--	-------------	--	--	--	--	--	--	--	--	--	-------------	--	--	--	--	--	--	--	--	--	-------------	--	--	--	--	--	--	--	--	--	-------------	--	--	--	--	--	--	--	--	--	-------------	--	--	--	--	--	--	--	--	--	-------------	--	--	--	--	--	--	--	--	--	-------------	--	--	--	--	--	--	--	--	--	-------------	--	--	--	--	--	--	--	--	--	-------------	--	--	--	--	--	--	--	--	--	-------------	--	--	--	--	--	--	--	--	--	-------------	--	--	--	--	--	--	--	--	--	-------------	--	--	--	--	--	--	--	--	--	-------------	--	--	--	--	--	--	--	--	--	-------------	--	--	--	--	--	--	--	--	--	-------------	--	--	--	--	--	--	--	--	--	-------------	--	--	--	--	--	--	--	--	--	-------------	--	--	--	--	--	--	--	--	--	-------------	--	--	--	--	--	--	--	--	--	-------------	--	--	--	--	--	--	--	--	--	-------------	--	--	--	--	--	--	--	--	--	-------------	--	--	--	--	--	--	--	--	--	-------------	--	--	--	--	--	--	--	--	--	-------------	--	--	--	--	--	--	--	--	--	-------------	--	--	--	--	--	--	--	--	--	-------------	--	--	--	--	--	--	--	--	--	-------------	--	--	--	--	--	--	--	--	--	-------------	--	--	--	--	--	--	--	--	--	-------------	--	--	--	--	--	--	--	--	--	-------------	--	--	--	--	--	--	--	--	--	-------------	--	--	--	--	--	--	--	--	--	-------------	--	--	--	--	--	--	--	--	--	-------------	--	--	--	--	--	--	--	--	--	-------------	--	--	--	--	--	--	--	--	--	-------------	--	--	--	--	--	--	--	--	--	-------------	--	--	--	--	--	--	--	--	--	-------------	--	--	--	--	--	--	--	--	--	-------------	--	--	--	--	--	--	--	--	--	-------------	--	--	--	--	--	--	--	--	--	-------------	--	--	--	--	--	--	--	--	--	-------------	--	--	--	--	--	--	--	--	--	-------------	--	--	--	--	--	--	--	--	--	-------------	--	--	--	--	--	--	--	--	--	-------------	--	--	--	--	--	--	--	--	--	-------------	--	--	--	--	--	--	--	--	--	-------------	--	--	--	--	--	--	--	--	--	-------------	--	--	--	--	--	--	--	--	--	-------------	--	--	--	--	--	--	--	--	--	-------------	--	--	--	--	--	--	--	--	--	-------------	--	--	--	--	--	--	--	--	--	-------------	--	--	--	--	--	--	--	--	--	-------------	--	--	--	--	--	--	--	--	--	-------------	--	--	--	--	--	--	--	--	--	-------------	--	--	--	--	--	--	--	--	--	-------------	--	--	--	--	--	--	--	--	--	-------------	--	--	--	--	--	--	--	--	--	-------------	--	--	--	--	--	--	--	--	--	-------------	--	--	--	--	--	--	--	--	--	-------------	--	--	--	--	--	--	--	--	--	-------------	--	--	--	--	--	--	--	--	--	-------------	--	--	--	--	--	--	--	--	--	-------------	--	--	--	--	--	--	--	--	--	-------------	--	--	--	--	--	--	--	--	--	-------------	--	--	--	--	--	--	--	--	--	-------------	--	--	--	--	--	--	--	--	--	-------------	--	--	--	--	--	--	--	--	--	-------------	--	--	--	--	--	--	--	--	--	-------------	--	--	--	--	--	--	--	--	--	-------------	--	--	--	--	--	--	--	--	--	-------------	--	--	--	--	--	--	--	--	--	-------------	--	--	--	--	--	--	--	--	--	-------------	--	--	--	--	--	--	--	--	--	-------------	--	--	--	--	--	--	--	--	--	-------------	--	--	--	--	--	--	--	--	--	-------------	--	--	--	--	--	--	--	--	--	-------------	--	--	--	--	--	--	--	--	--	-------------	--	--	--	--	--	--	--	--	--	-------------	--	--	--	--	--	--	--	--	--	-------------	--	--	--	--	--	--	--	--	--	-------------	--	--	--	--	--	--	--	--	--	-------------	--	--	--	--	--	--	--	--	--	-------------	--	--	--	--	--	--	--	--	--	-------------	--	--	--	--	--	--	--	--	--	-------------	--	--	--	--	--	--	--	--	--	-------------	--	--	--	--	--	--	--	--	--	-------------	--	--	--	--	--	--	--	--	--	-------------	--	--	--	--	--	--	--	--	--	-------------	--	--	--	--	--	--	--	--	--	-------------	--	--	--	--	--	--	--	--	--	-------------	--	--	--	--	--	--	--	--	--	-------------	--	--	--	--	--	--	--	--	--	-------------	--	--	--	--	--	--	--	--	--	-------------	--	--	--	--	--	--	--	--	--	-------------	--	--	--	--	--	--	--	--	--	-------------	--	--	--	--	--	--	--	--	--	-------------	--	--	--	--	--	--	--	--	--	-------------	--	--	--	--	--	--	--	--	--	-------------	--	--	--	--	--	--	--	--	--	-------------	--	--	--	--	--	--	--	--	--	-------------	--	--	--	--	--	--	--	--	--	-------------	--	--	--	--	--	--	--	--	--	-------------	--	--	--	--	--	--	--	--	--	-------------	--	--	--	--	--	--	--	--	--	-------------	--	--	--	--	--	--	--	--	--	-------------	--	--	--	--	--	--	--	--	--	-------------	--	--	--	--	--	--	--	--	--	-------------	--	--	--	--	--	--	--	--	--	-------------	--	--	--	--	--	--	--	--	--	-------------	--	--	--	--	--	--	--	--	--	-------------	--	--	--	--	--	--	--	--	--	-------------	--	--	--	--	--	--	--	--	--	-------------	--	--	--	--	--	--	--	--	--	-------------	--	--	--	--	--	--	--	--	--	-------------	--	--	--	--	--	--	--	--	--	-------------	--	--	--	--	--	--	--	--	--	-------------	--	--	--	--	--	--	--	--	--	-------------	--	--	--	--	--	--	--	--	--	-------------	--	--	--	--	--	--	--	--	--	-------------	--	--	--	--	--	--	--	--	--	-------------	--	--	--	--	--	--	--	--	--	-------------	--	--	--	--	--	--	--	--	--	-------------	--	--	--	--	--	--	--	--	--	-------------	--	--	--	--	--	--	--	--	--	-------------	--	--	--	--	--	--	--	--	--	-------------	--	--	--	--	--	--	--	--	--	-------------	--	--	--	--	--	--	--	--	--	-------------	--	--	--	--	--	--	--	--	--	-------------	--	--	--	--	--	--	--	--	--	-------------	--	--	--	--	--	--	--	--	--	-------------	--	--	--	--	--	--	--	--	--	-------------	--	--	--	--	--	--	--	--	--	-------------	--	--	--	--	--	--	--	--	--	-------------	--	--	--	--	--	--	--	--	--	-------------	--	--	--	--	--	--	--	--	--	-------------	--	--	--	--	--	--	--	--	--	-------------	--	--	--	--	--	--	--	--	--	-------------	--	--	--	--	--	--	--	--	--	-------------	--	--	--	--	--	--	--	--	--	-------------	--	--	--	--	--	--	--	--	--	-------------	--	--	--	--	--	--	--	--	--	-------------	--	--	--	--	--	--	--	--	--	-------------	--	--	--	--	--	--	--	--	--	-------------	--	--	--	--	--	--	--	--	--	-------------	--	--	--	--	--	--	--	--	--	-------------	--	--	--	--	--	--	--	--	--	-------------	--	--	--	--	--	--	--	--	--	-------------	--	--	--	--	--	--	--	--	--	-------------	--	--	--	--	--	--	--	--	--	-------------	--	--	--	--	--	--	--	--	--	-------------	--	--	--	--	--	--	--	--	--	-------------	--	--	--	--	--	--	--	--	--	-------------	--	--	--	--	--	--	--	--	--	-------------	--	--	--	--	--	--	--	--	--	-------------	--	--	--	--	--	--	--	--	--	-------------	--	--	--	--	--	--	--	--	--	-------------	--	--	--	--	--	--	--	--	--	-------------	--	--	--	--	--	--	--	--	--	-------------	--	--	--	--	--	--	--	--	--	-------------	--	--	--	--	--	--	--	--	--	-------------	--	--	--	--	--	--	--	--	--	-------------	--	--	--	--	--	--	--	--	--	-------------	--	--	--	--	--	--	--	--	--	-------------	--	--	--	--	--	--	--	--	--	-------------	--	--	--	--	--	--	--	--	--	-------------	--	--	--	--	--	--	--	--	--	-------------	--	--	--	--	--	--	--	--	--	-------------	--	--	--	--	--	--	--	--	--	-------------	--	--	--	--	--	--	--	--	--	-------------	--	--	--	--	--	--	--	--	--	-------------	--	--	--	--	--	--	--	--	--	-------------	--	--	--	--	--	--	--	--	--	-------------	--	--	--	--	--	--	--	--	--	-------------	--	--	--	--	--	--	--	--	--	-------------	--	--	--	--	--	--	--	--	--	-------------	--	--	--	--	--	--	--	--	--	-------------	--	--	--	--	--	--	--	--	--	-------------	--	--	--	--	--	--	--	--	--	-------------	--	--	--	--	--	--	--	--	--	-------------	--	--	--	--	--	--	--	--	--	-------------	--	--	--	--	--	--	--	--	--	-------------	--	--	--	--	--	--	--	--	--	-------------	--	--	--	--	--	--	--	--	--	-------------	--	--	--	--	--	--	--	--	--	-------------	--	--	--	--	--	--	--	--	--	-------------	--	--	--	--	--	--	--	--	--	-------------	--	--	--	--	--	--	--	--	--	-------------	--	--	--	--	--	--	--	--	--	-------------	--	--	--	--	--	--	--	--	--	-------------	--	--	--	--	--	--	--	--	--	-------------	--	--	--	--	--	--	--	--	--	-------------	--	--	--	--	--	--	--	--	--	-------------	--	--	--	--	--	--	--	--	--	-------------	--	--	--	--	--	--	--	--	--	-------------	--	--	--	--	--	--	--	--	--	-------------	--	--	--	--	--	--	--	--	--	-------------	--	--	--	--	--	--	--	--	--	-------------	--	--	--	--	--	--	--	--	--	-------------	--	--	--	--	--	--	--	--	--	-------------	--	--	--	--	--	--	--	--	--	-------------	--	--	--	--	--	--	--	--	--	-------------	--	--	--	--	--	--	--	--	--	-------------	--	--	--	--	--	--	--	--	--	-------------	--	--	--	--	--	--	--	--	--	-------------	--	--	--	--	--	--	--	--	--	-------------	--	--	--	--	--	--	--	--	--	-------------	--	--	--	--	--	--	--	--	--	-------------	--	--	--	--	--	--	--	--	--	-------------	--	--	--	--	--	--	--	--	--	-------------	--	--	--	--	--	--	--	--	--	-------------	--	--	--	--	--	--	--	--	--	-------------	--	--	--	--	--	--	--	--	--	-------------	--	--	--	--	--	--	--	--	--	-------------	--	--	--	--	--	--	--	--	--	-------------	--	--	--	--	--	--	--	--	--	-------------	--	--	--	--	--	--	--	--	--	-------------	--	--	--	--	--	--	--	--	--	-------------	--	--	--	--	--	--	--	--	--	-------------	--	--	--	--	--	--	--	--	--	-------------	--	--	--	--	--	--	--	--	--	-------------	--	--	--	--	--	--	--	--	--	--	--	--	--	--	--	--	--	--	--

CONTO DEL BILANCIO - RIEPILOGO GENERALE DELLE SPESE PER MISSIONI 2020

MISSIONE, PROGRAMMA, TITOLO	DENOMINAZIONE	RESIDUI PASSIVI AL 1/1/2020 (RS)		PAGAMENTI IN C/RESIDUI (PR)		RIACCERTAMENTO RESIDUI (R)		ECONOMIE DI COMPETENZA (ECP=CP-I-FPV)		RESIDUI PASSIVI DA ESERCIZI PRECEDENTI (EP=RS-PR+R)	
		PREVISIONI DEFINITIVE DI COMPETENZA (CP)		PAGAMENTI IN C/COMPETENZA (PC)		IMPEGNI (I)				RESIDUI PASSIVI DA ESERCIZIO DI COMPETENZA (EC= I - PC)	
		PREVISIONI DEFINITIVE DI CASSA (CS)		TOTALE PAGAMENTI (TP=PR+PC)		FONDO PLURIENNALE VINCOLATO (FPV)				TOTALE RESIDUI PASSIVI DA RIPORTARE (TR=EP+EC)	
MISSIONE 1	Servizi istituzionali e generali e di gestione	RS	30.431,02	PR	25.186,95	R	-92,95			EP	5.151,12
		CP	1.158.784,98	PC	170.342,28	I	202.259,16	ECP	561.030,70	EC	31.916,88
		CS	1.189.216,00	TP	195.529,23	FP V	395.495,12			TR	37.068,00
MISSIONE 3	Ordine pubblico e sicurezza	RS	0,00	PR	0,00	R	0,00			EP	0,00
		CP	25.980,00	PC	25.980,00	I	25.980,00	ECP	0,00	EC	0,00
		CS	25.980,00	TP	25.980,00	FP V	0,00			TR	0,00
MISSIONE 4	Istruzione e diritto allo studio	RS	31.476,56	PR	0,00	R	0,00			EP	31.476,56
		CP	3.758,09	PC	0,00	I	1.959,56	ECP	1.798,53	EC	1.959,56
		CS	35.234,65	TP	0,00	FP V	0,00			TR	33.436,12
MISSIONE 5	Tutela e valorizzazione dei beni e attività culturali	RS	0,00	PR	0,00	R	0,00			EP	0,00
		CP	21.518,80	PC	19.487,82	I	19.487,82	ECP	2.030,98	EC	0,00
		CS	21.518,80	TP	19.487,82	FP V	0,00			TR	0,00
MISSIONE 6	Politiche giovanili, sport e tempo libero	RS	590.800,60	PR	545.656,27	R	-45.144,33			EP	0,00
		CP	61.385,20	PC	11.479,78	I	16.359,78	ECP	45.025,42	EC	4.880,00
		CS	652.185,80	TP	557.136,05	FP V	0,00			TR	4.880,00
MISSIONE 7	Turismo	RS	0,00	PR	0,00	R	0,00			EP	0,00
		CP	0,00	PC	0,00	I	0,00	ECP	0,00	EC	0,00
		CS	0,00	TP	0,00	FP V	0,00			TR	0,00
MISSIONE 8	Assetto del territorio ed edilizia abitativa	RS	0,00	PR	0,00	R	0,00			EP	0,00
		CP	463.849,02	PC	0,00	I	178.014,52	ECP	244.985,48	EC	178.014,52
		CS	463.849,02	TP	0,00	FP V	40.849,02			TR	178.014,52
MISSIONE 9	Sviluppo sostenibile e tutela del territorio e dell'ambiente	RS	791,59	PR	30,00	R	0,00			EP	761,59
		CP	212.279,70	PC	172.031,82	I	179.145,35	ECP	33.134,35	EC	7.113,53
		CS	213.071,29	TP	172.061,82	FP V	0,00			TR	7.875,12

CONTO DEL BILANCIO - RIEPILOGO GENERALE DELLE SPESE PER MISSIONI 2020

MISSIONE, PROGRAMMA, TITOLO	DENOMINAZIONE	RESIDUI PASSIVI AL 1/1/2020 (RS)		PAGAMENTI IN C/RESIDUI (PR)		RIACCERTAMENTO RESIDUI (R)		ECONOMIE DI COMPETENZA (ECP=CP-I-FPV)		RESIDUI PASSIVI DA ESERCIZI PRECEDENTI (EP=RS-PR+R)	
		PREVISIONI DEFINITIVE DI COMPETENZA (CP)		PAGAMENTI IN C/COMPETENZA (PC)		IMPEGNI (I)				RESIDUI PASSIVI DA ESERCIZIO DI COMPETENZA (EC= I - PC)	
		PREVISIONI DEFINITIVE DI CASSA (CS)		TOTALE PAGAMENTI (TP=PR+PC)		FONDO PLURIENNALE VINCOLATO (FPV)				TOTALE RESIDUI PASSIVI DA RIPORTARE (TR=EP+EC)	
		RS		PR		R		ECP		EP	
MISSIONE 10	Trasporti e diritto alla mobilità	19.409,51		19.409,51		0,00				0,00	
		1.890.317,36		601.494,51		855.389,21		ECP	677.615,52	EC	253.894,70
		1.909.726,87		620.904,02		357.312,63				TR	253.894,70
MISSIONE 11	Soccorso civile	0,00		0,00		0,00				0,00	
		5.000,00		2.000,00		2.000,00		ECP	3.000,00	EC	0,00
		5.000,00		2.000,00		0,00				TR	0,00
MISSIONE 12	Diritti sociali, politiche sociali e famiglia	1.158,91		1.158,91		0,00				0,00	
		3.000,00		2.745,00		2.745,00		ECP	255,00	EC	0,00
		4.158,91		3.903,91		0,00				TR	0,00
MISSIONE 17	Energia e diversificazione delle fonti energetiche	0,00		0,00		0,00				0,00	
		0,00		0,00		0,00		ECP	0,00	EC	0,00
		0,00		0,00		0,00				TR	0,00
MISSIONE 17	TOTALE MISSIONI	674.068,19		591.441,64		-45.237,28				37.389,27	
		3.845.873,15		1.005.561,21		1.483.340,40		ECP	1.568.875,98	EC	477.779,19
		4.519.941,34		1.597.002,85		793.656,77				TR	515.158,46

CONTO DEL BILANCIO - GESTIONE DELLE SPESE 2020 - SPESE

MISSIONE, PROGRAMMA, TITOLO	DENOMINAZIONE	RESIDUI PASSIVI AL 1/1/2020 (RS)		PAGAMENTI IN C/RESIDUI (PR)		RIACCERTAMENTO RESIDUI (R)		ECONOMIE DI COMPETENZA (EC=CP-I-FPV)		RESIDUI PASSIVI DA ESERCIZI PRECEDENTI (EP=RS-PR+R)	
		PREVISIONI DEFINITIVE DI COMPETENZA (CP)		PAGAMENTI IN C/COMPETENZA (PC)		IMPEGNI (I)				RESIDUI PASSIVI DA ESERCIZIO DI COMPETENZA (EC=I-P)	
		PREVISIONI DEFINITIVE DI CASSA (CS)		TOTALE PAGAMENTI (TP=PR+PC)		FONDO PLURIENNALE VINCOLATO (FPV)				TOTALE RESIDUI PASSIVI DA RIPORTARE (TR=EP+EC)	
		RS	CP	PR	PC	R	I	EC	EP	EC	TR
	Cap. 3021.0 Cod. 01.02.2 Pdc U.2.02.03.02.000 SOFTWARE (UFFICI COMUNALI)	0,00	5.500,00	0,00	2.281,40	0,00	3.989,40	0,00	1.510,60	1.708,00	1.708,00
		CS	5.500,00	TP	2.281,40	FPV		0,00			
	Cap. 3022.0 Cod. 01.02.2 Pdc U.2.02.01.07.000 HARDWARE (UFFICI COMUNALI)	0,00	1.500,00	0,00	976,00	0,00	976,00	0,00	524,00	0,00	0,00
		CS	1.500,00	TP	976,00	FPV		0,00			
	Cap. 3081.0 Cod. 01.02.2 Pdc U.2.02.01.09.999 BENI IMMOBILI (SOSTITUZIONE SERRAMENTI ESTERNI DELLA SEDE MUNICIPALE)	0,00	25.434,24	0,00	0,00	0,00	142.565,76	0,00	-117.131,52	0,00	0,00
		CS	186.000,00	TP	0,00	FPV		0,00			
	Cap. 3024.0 Cod. 01.05.2 Pdc U.2.02.01.03.999 MOBILI E ARREDI (ACQUISTO MOBILI PER APPARTAMENTO IN P.E.D. 216/1 IN C.C. MEZZANA)	0,00	2.500,00	0,00	2.500,00	0,00	2.500,00	0,00	0,00	0,00	0,00
		CS	2.500,00	TP	2.500,00	FPV		0,00			
	Cap. 3057.0 Cod. 01.05.2 Pdc U.2.02.01.01.000 MEZZI DI TRASPORTO (GESTIONE BENI)	0,00	5.160,00	0,00	0,00	0,00	0,00	0,00	5.160,00	0,00	0,00
		CS	5.160,00	TP	0,00	FPV		0,00			
	Cap. 3059.0 Cod. 01.05.2 Pdc U.2.02.01.01.000 MEZZI DI TRASPORTO (VIGILANZA BOSCHIVA)	0,00	5.000,00	0,00	0,00	0,00	0,00	0,00	5.000,00	0,00	0,00
		CS	5.000,00	TP	0,00	FPV		0,00			
	Cap. 3062.0 Cod. 01.05.2 Pdc U.2.02.01.05.000 ATTREZZATURE (GESTIONE BENI)	0,00	8.000,00	0,00	7.724,39	0,00	7.724,39	0,00	275,61	0,00	0,00
		CS	8.000,00	TP	7.724,39	FPV		0,00			
	Cap. 3091.0 Cod. 01.05.2 Pdc U.2.02.02.01.000 TERRENI	0,00	30.000,00	0,00	0,00	0,00	0,00	0,00	30.000,00	0,00	0,00
		CS	30.000,00	TP	0,00	FPV		0,00			
	Cap. 3095.0 Cod. 01.05.2 Pdc U.2.02.01.09.000 BENI IMMOBILI (MANUTENZIONE STRAORDINARIA)	0,00	44.636,00	0,00	30.927,42	0,00	33.209,45	0,00	11.426,55	2.282,03	2.282,03
		CS	44.636,00	TP	30.927,42	FPV	0,00	0,00			

CONTO DEL BILANCIO - GESTIONE DELLE SPESE 2020 - SPESE

MISSIONE, PROGRAMMA, TITOLO	DENOMINAZIONE	RESIDUI PASSIVI AL 1/1/2020 (RS)		PAGAMENTI IN C/RESIDUI (PR)		RACCERTAMENTO RESIDUI (R)		ECONOMIE DI COMPETENZA (EC=CP-I-FPV)		RESIDUI PASSIVI DA ESERCIZI PRECEDENTI (EP=RS-PR+R)	
		PREVISIONI DEFINITIVE DI COMPETENZA (CP)		PAGAMENTI IN C/COMPETENZA (PC)		IMPEGNI (I)				RESIDUI PASSIVI DA ESERCIZIO DI COMPETENZA (EC= I - PC)	
		PREVISIONI DEFINITIVE DI CASSA (CS)		TOTALE PAGAMENTI (TP=PR+PC)		FONDO PLURIENNALE VINCOLATO (FPV)				TOTALE RESIDUI PASSIVI DA RIPORTARE (TR=EP+EC)	
		RS	CP	PR	PC	R	I	EC		EP	EC
	Cap. 3108.0 Cod. 01.05.2 Pdc U.2.02.01.09.005 BENI IMMOBILI (RIQUALIFICAZIONE MALGA BRONZOLO)		207.789,20	0,00	30,00	0,00	30,00	207.759,20		0,00	0,00
		CS		TP		FPV				TR	
	Cap. 3108.1 Cod. 01.05.2 Pdc U.2.02.01.09.014 BENI IMMOBILI (RIPRISTINO HABITAT PASCOLI DELLA MALGA BRONZOLO)		58.550,00	0,00	0,00	0,00	0,00	58.550,00		0,00	0,00
		CP		PC		I				EC	
		CS		TP		FPV				TR	
	Cap. 3108.2 Cod. 01.05.2 Pdc U.2.02.01.09.014 BENI IMMOBILI (RECINZIONE FUNZIONALE ALL'ESERCIZIO DEL PASCOLO DELLA MALGA BRONZOLO)		15.600,00	0,00	0,00	0,00	0,00	15.600,00		0,00	0,00
		CP		PC		I				EC	
		CS		TP		FPV				TR	
	Cap. 3110.0 Cod. 01.05.2 Pdc U.2.02.01.09.000 BENI IMMOBILI (MANUTENZIONE STRAORDINARIA PATRIMONIO SILVO-PASTORALE)		15.000,00	0,00	12.857,07	0,00	12.857,07	2.142,93		0,00	0,00
		CP		PC		I				EC	
		CS		TP		FPV				TR	
	Cap. 3116.0 Cod. 01.05.2 Pdc U.2.02.01.09.014 BENI IMMOBILI (SISTEMAZIONE/RIPRISTINO DEL PAESAGGIO RURALE MONTANO IN ORTISE' E MENAS)		57.671,11	5.124,00	47.783,20	0,00	51.274,19	6.396,92		0,00	0,00
		CP		PC		I				EC	
		CS		TP		FPV				TR	
	Cap. 3117.0 Cod. 01.05.2 Pdc U.2.02.01.09.014 BENI IMMOBILI (LAVORI DI RIQUALIFICAZIONE DEL PAESAGGIO RURALE MONTANO IN TOSCAJAN)		62.795,11	0,00	52.907,20	0,00	0,00	31.113,64		0,00	0,00
		CP		PC		I				EC	
		CS		TP		FPV				TR	
	Cap. 3055.0 Cod. 01.06.2 Pdc U.2.02.03.05.001 INCARICHI PROFESSIONALI PER LA REALIZZAZIONE DI INVESTIMENTI		22.982,15	17.738,08	53.579,00	-92,95	69.561,22	133.896,95		5.151,12	15.982,22
		CP		PC		I				EC	
		CS		TP		FPV				TR	
	Cap. 3056.0 Cod. 01.06.2 Pdc U.2.02.03.05.001 INCARICHI PROFESSIONALI PER LA REALIZZAZIONE DI INVESTIMENTI (RILEVANTI I.V.A.)		40.135,89	2.324,87	8.683,80	0,00	17.137,44	19.680,70		0,00	8.453,64
		CP		PC		I				EC	
		CS		TP		FPV				TR	
	Cap. 3229.0 Cod. 03.01.2 Pdc U.2.02.01.01.001 MEZZI DI TRASPORTO (POLIZIA LOCALE)		25.980,00	0,00	25.980,00	0,00	25.980,00	0,00		0,00	0,00
		CP		PC		I				EC	
		CS		TP		FPV				TR	

CONTO DEL BILANCIO - GESTIONE DELLE SPESE 2020 - SPESE

MISSIONE, PROGRAMMA, TITOLO	DENOMINAZIONE	RESIDUI PASSIVI AL 1/1/2020 (RS)		PAGAMENTI IN C/RESIDUI (PR)		RIACCERTAMENTO RESIDUI (R)		ECONOMIE DI COMPETENZA (ECP=CP-I-FPV)		RESIDUI PASSIVI DA ESERCIZI PRECEDENTI (EP=RS-PR-R)	
		PREVISIONI DEFINITIVE DI COMPETENZA (CP)		PAGAMENTI IN C/COMPETENZA (PC)		IMPEGNI (I)				RESIDUI PASSIVI DA ESERCIZIO DI COMPETENZA (EC= I - PC)	
		PREVISIONI DEFINITIVE DI CASSA (CS)		TOTALE PAGAMENTI (TP=PR+PC)		FONDO PLURIENNALE VINCOLATO (FPV)				TOTALE RESIDUI PASSIVI DA RIPORTARE (TR=EP+EC)	
		RS	CP	PR	PC	R	I	ECP		EP	EC
	Cap. 3341.0 Cod. 05.02.2 Pdc U.2.02.01.05.999 ATTREZZATURE (REALIZZAZIONE PERCORSO CHIESE)	CS	10.418,80	0,00	10.418,80			0,00			0,00
		CP	10.418,80				10.418,80		0,00		0,00
		CS	10.418,80		10.418,80	FPV		0,00		TR	0,00
	Cap. 3620.0 Cod. 06.01.2 Pdc U.2.02.01.09.016 IMPIANTI SPORTIVI (MANUTENZIONE STRAORDINARIA)	RS	0,00	0,00		R		0,00		EP	0,00
		CP	24.000,00		5.723,96			ECP	13.396,04	EC	4.880,00
		CS	24.000,00		5.723,96	FPV		0,00		TR	4.880,00
	Cap. 3623.0 Cod. 06.01.2 Pdc U.2.02.01.09.000 IMPIANTI SPORTIVI (MANUTENZIONE STADIO CANOA)	RS	0,00	0,00		R		0,00		EP	0,00
		CP	29.533,96		0,00			ECP	29.533,96	EC	0,00
		CS	29.533,96		0,00	FPV		0,00		TR	0,00
	Cap. 3625.0 Cod. 06.01.2 Pdc U.2.02.01.09.016 IMPIANTI SPORTIVI (LAVORI DI ADEGUAMENTO DEL PALAZZETTO DELLO SPORT DI MEZZANA)	RS	584.651,76		539.507,43	R		-45.144,33		EP	0,00
		CP	2.151,24		2.151,24			ECP	0,00	EC	0,00
		CS	586.803,00		541.658,67	FPV		0,00		TR	0,00
	Cap. 3631.0 Cod. 06.01.2 Pdc U.2.02.01.05.000 ATTREZZATURE (ACQUISTO E MANUTENZIONE MACCHINE E ATTREZZATURE SPORTIVE)	RS	0,00	0,00		R		0,00		EP	0,00
		CP	2.000,00		0,00			ECP	2.000,00	EC	0,00
		CS	2.000,00		0,00	FPV		0,00		TR	0,00
	Cap. 3711.0 Cod. 08.01.2 Pdc U.2.02.01.09.014 OPERE PER LA SISTEMAZIONE DEL SUOLO (LAVORI DI MITIGAZIONE DEL RISCHIO DI COLATE DETRICHE DAL RIO VAL DE LE POZE)	RS	0,00	0,00		R		0,00		EP	0,00
		CP	223.000,00		0,00			ECP	179.185,48	EC	43.814,52
		CS	223.000,00		0,00	FPV		0,00		TR	43.814,52
	Cap. 3712.0 Cod. 08.01.2 Pdc U.2.02.01.09.014 OPERE PER LA SISTEMAZIONE DEL SUOLO (LAVORI DI CONSOLIDAMENTO DEL COLLETTORE FOGNARIO A SERVIZIO DELL'ABITATO DI MARILLEVA 1400)	RS	0,00	0,00		R		0,00		EP	0,00
		CP	200.000,00		0,00			ECP	65.800,00	EC	134.200,00
		CS	200.000,00		0,00	FPV		0,00		TR	134.200,00
	Cap. 3392.0 Cod. 09.03.2 Pdc U.2.02.01.09.000 BENI IMMOBILI (REALIZZAZIONE SITI PER POSA "CUPOLE" PER RIFIUTI SOLIDI URBANI)	RS	0,00	0,00		R		0,00		EP	0,00
		CP	15.000,00		0,00			ECP	15.000,00	EC	0,00
		CS	15.000,00		0,00	FPV		0,00		TR	0,00
	Cap. 3491.0 Cod. 09.04.2 Pdc U.2.02.01.09.010 INFRASTRUTTURE IDRAULICHE (MANUTENZIONE STRAORDINARIA ACQUEDOTTI)	RS	0,00	0,00		R		0,00		EP	0,00
		CP	12.000,00		4.740,92			ECP	7.259,08	EC	0,00
		CS	12.000,00		4.740,92	FPV		0,00		TR	0,00

CONTO DEL BILANCIO - GESTIONE DELLE SPESE 2020 - SPESE

MISSIONE, PROGRAMMA, TITOLO	DENOMINAZIONE	RESIDUI PASSIVI AL 1/1/2020 (RS)		PAGAMENTI IN CREDITO (PR)		RACCERTAMENTO RESIDUI (R)		ECONOMIE DI COMPETENZA (ECP=CP-PR-FPV)		RESIDUI PASSIVI DA ESERCIZI PRECEDENTI (EP=RS-PR-R)	
		PREVISIONI DEFINITIVE DI COMPETENZA (CP)		PAGAMENTI IN C/COMPETENZA (PC)		IMPEGNI (I)				RESIDUI PASSIVI DA ESERCIZIO DI COMPETENZA (EC=I-I-PC)	
		PREVISIONI DEFINITIVE DI CASSA (CS)		TOTALE PAGAMENTI (TP=PR+PC)		FONDO PLURIENNALE VINCOLATO (FPV)				TOTALE RESIDUI PASSIVI DA RIPORTARE (TR=EP+EC)	
		RS	CP	PR	PC	R	I	ECP		EP	EC
	Cap. 3510.0 Cod. 09.04.2 Pdc U.2.02.01.09.000 INFRASTRUTTURE IDRAULICHE (MANUTENZIONE STRAORDINARIA FOGNATURE)	30,00	185.279,70	30,00	167.290,90	0,00	174.404,43	0,00	10.875,27	0,00	7.113,53
		CS	185.309,70	TP	167.320,90	FPV		0,00		TR	7.113,53
		RS	0,00	PR	0,00	R		0,00		EP	0,00
	Cap. 3685.0 Cod. 10.05.2 Pdc U.2.02.01.09.012 INFRASTRUTTURE STRADALI (RIQUALIFICAZIONE ASSE VIARIO INTERNO ABITATO DI MEZZANA)	529.472,35		PC	0,00	I	3.567,95	ECP	509.576,74	EC	3.567,95
		CS	545.800,00	TP	0,00	FPV	16.327,55			TR	3.567,95
		RS	225,00	PR	225,00	R	0,00	0,00		EP	0,00
	Cap. 3690.0 Cod. 10.05.2 Pdc U.2.02.01.09.012 INFRASTRUTTURE STRADALI (MANUTENZIONE STRAORDINARIA)	309.521,07		PC	212.920,99	I	212.920,99	ECP	96.600,08	EC	0,00
		CS	309.746,07	TP	213.145,99	FPV	0,00			TR	0,00
		RS	0,00	PR	0,00	R	0,00	0,00		EP	0,00
	Cap. 3693.0 Cod. 10.05.2 Pdc U.2.02.01.09.012 INFRASTRUTTURE STRADALI (SISTEMAZIONE STRADE INTERNE ED ARREDO URBANO)	22.000,00		PC	21.770,15	I	21.770,15	ECP	229,85	EC	0,00
		CS	22.000,00	TP	21.770,15	FPV	0,00			TR	0,00
		RS	0,00	PR	0,00	R	0,00	0,00		EP	0,00
	Cap. 3690.0 Cod. 10.05.2 Pdc U.2.02.01.09.012 LAVORI DI RIFACIMENTO PAVIMENTAZIONE E SOTTOSERVIZI IN VIA MARCONI E IN VIA PRATI	272.175,72		PC	158.686,24	I	236.647,70	ECP	35.498,02	EC	77.981,46
		CS	272.235,72	TP	158.696,24	FPV	30,00			TR	77.981,46
		RS	5.196,08	PR	5.196,08	R	0,00	0,00		EP	0,00
	Cap. 3694.0 Cod. 10.05.2 Pdc U.2.02.01.09.012 LAVORI DI RIQUALIFICAZIONE DELL'AREA EX CASEIFICIO DI MEZZANA IN PIAZZA DELLA NOVALINA	69.482,00		PC	15.826,89	I	69.482,00	ECP	0,00	EC	53.655,11
		CS	74.678,08	TP	21.022,97	FPV	0,00			TR	53.655,11
		RS	0,00	PR	0,00	R	0,00	0,00		EP	0,00
	Cap. 3695.0 Cod. 10.05.2 Pdc U.2.02.01.09.000 INFRASTRUTTURE STRADALI (MANUTENZIONE STRAORDINARIA ILLUMINAZIONE PUBBLICA)	4.000,00		PC	0,00	I	4.000,00	ECP	4.000,00	EC	0,00
		CS	4.000,00	TP	0,00	FPV	0,00			TR	0,00
		RS	225,00	PR	225,00	R	0,00	0,00		EP	0,00
	Cap. 3697.0 Cod. 10.05.2 Pdc U.2.02.01.09.012 INFRASTRUTTURE STRADALI (RIFACIMENTO PONTI VIABILITA')	256.353,57		PC	192.310,24	I	256.334,37	ECP	-36.935,80	EC	64.024,13
		CS	293.533,57	TP	192.535,24	FPV	36.955,00			TR	64.024,13
		RS	0,00	PR	0,00	R	0,00	0,00		EP	0,00
	Cap. 3698.0 Cod. 10.05.2 Pdc U.2.02.01.09.012 INFRASTRUTTURE STRADALI (ILLUMINAZIONE PASSEGGIATA ALBARE')	0,02		PC	0,00	I	0,00	ECP	-153.999,96	EC	0,00
		CS	154.000,00	TP	0,00	FPV	153.999,98			TR	0,00
		RS	0,00	PR	0,00	R	0,00	0,00		EP	0,00

CONTO DEL BILANCIO - GESTIONE DELLE SPESE 2020 - SPESE

MISSIONE, PROGRAMMA, TITOLO	DENOMINAZIONE	RESIDUI PASSIVI AL 1/1/2020 (RS)			PAGAMENTI IN C/RESIDUI (PR)			RIACCERTAMENTO RESIDUI (R)			ECONOMIE DI COMPETENZA (ECP=CP-PPV)			RESIDUI PASSIVI DA ESERCIZI PRECEDENTI (EP=RS-PR+R)		
		PREVISIONI DEFINITIVE DI COMPETENZA (CP)			PAGAMENTI IN C/COMPETENZA (PC)			IMPEGNI (I)						RESIDUI PASSIVI DA ESERCIZIO DI COMPETENZA (EC=I-I-PC)		
		PREVISIONI DEFINITIVE DI CASSA (CS)			TOTALE PAGAMENTI (TP=PR+PC)			FONDO PLURIENNALE VINCOLATO (FPV)						TOTALE RESIDUI PASSIVI DA RIPORTARE (TR=EP+EC)		
		RS	CP	CS	PR	PC	TP	R	I	FPV	ECP		EP	EC	TR	
	Cap. 3699.0 Cod. 10.05.2 Pdc U.2.02.01.09.012 INFRASTRUTTURE STRADALI (ALLARGAMENTO E MESSA IN SICUREZZA INGRESSO VIABILITA' DI ORTISE' DA MENAS	0,00	15.000,00	165.000,00	0,00	0,00	0,00	0,00	0,00	0,00	-135.000,00		0,00	0,00	0,00	
	Cap. 3700.0 Cod. 10.05.2 Pdc U.2.02.01.09.012 INTERVENTI DI EFFICIENTAMENTO ENERGETICO ILLUMINAZIONE PUBBLICA	0,00	20.000,00	20.000,00	0,00	0,00	0,00	0,00	0,00	0,00			0,00	19.688,64	19.688,64	
	Cap. 3701.0 Cod. 10.05.2 Pdc U.2.02.01.05.999 ATTREZZATURE (ACQUISTO PARCOMETRI)	0,00	35.000,00	35.000,00	0,00	0,00	0,00	0,00	0,00	0,00			0,00	34.977,40	34.977,40	
	Cap. 3676.0 Cod. 12.09.2 Pdc U.2.02.01.09.000 CIMITERI (MANUTENZIONE STRAORDINARIA)	1.158,91	3.000,00	4.158,91	1.158,91	2.745,00	3.903,91	0,00	0,00	0,00	255,00		0,00	0,00	0,00	
	TOTALE GENERALE DELLE SPESE	621.947,77	3.025.658,29	4.154.043,81	571.559,37	987.887,61	1.559.446,98	-45.237,28	1.463.707,24	506.437,75			5.151,12	1.055.513,30	475.819,63	480.970,75

Descrizione	2018	%	2019	%	2020	%
Titolo I - Spese correnti	2.685.223,51	56,02	2.640.761,83	48,54	2.823.838,97	55,81
Titolo II - Spese in c/capitale	1.304.147,82	27,21	2.089.840,35	38,42	1.483.340,40	29,32
Titolo III - Spese incremento attività finanziarie	0,00	0,00	0,00	0,00	0,00	0,00
Titolo IV - Spese per rimborso prestiti	169.514,03	3,54	132.838,03	2,44	132.985,12	2,63
Titolo V - Chiusura di anticipazioni tesoriere	0,00	0,00	0,00	0,00	0,00	0,00
Titolo VII - Spese per servizi per c/terzi	634.811,06	13,24	576.656,08	10,60	619.216,51	12,24
TOTALE	4.793.696,42		5.440.096,29		5.059.381,00	100,00
Disavanzo di amministrazione	0,00	0,00	0,00	0,00	0,00	0,00
Totale spese	4.793.696,42	100,00	5.440.096,29	100,00	5.059.381,00	100,00

Spese per Titolo Anni 2018 - 2020

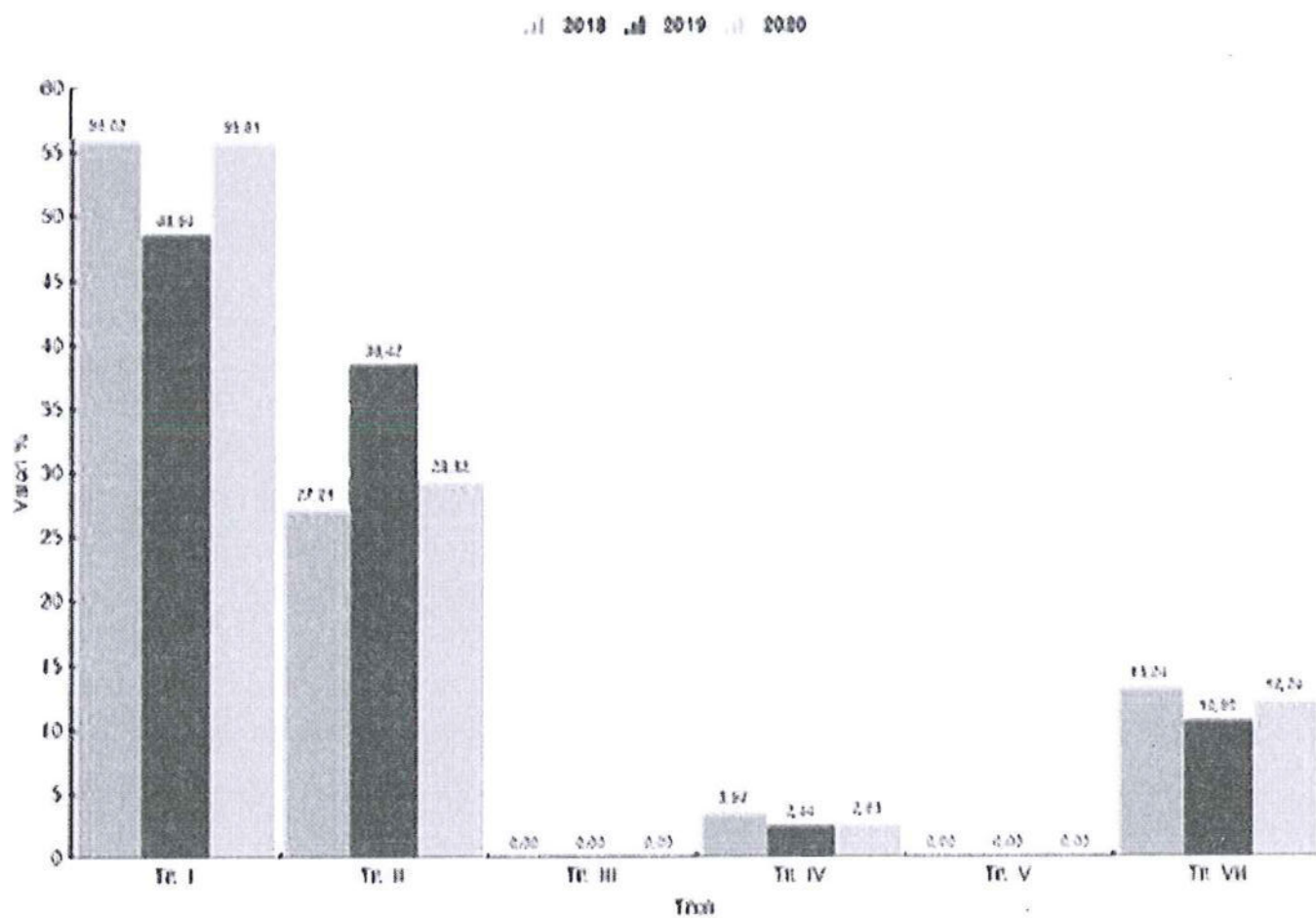

Descrizione	2018	%	2019	%	2020	%
Titolo I - Entrate tributarie	1.604.813,16	23,57	1.616.669,54	21,70	1.153.093,45	17,20
Titolo II - Trasferimenti correnti	594.632,57	8,73	631.821,74	8,48	1.083.860,21	16,16
Titolo III - Entrate extratributarie	1.298.464,02	19,07	1.083.863,72	14,55	1.081.562,75	16,13
ENTRATE CORRENTI	3.497.909,75	51,38	3.332.355,00	44,73	3.318.516,41	49,49
Titolo IV - Entrate in conto capitale	999.851,16	14,69	1.476.618,81	19,82	952.402,47	14,20
Titolo V - Riduzione Attività finanziaria	0,00	0,00	0,00	0,00	0,00	0,00
Titolo VI - Accensione mutui	0,00	0,00	0,00	0,00	0,00	0,00
ENTRATE IN CONTO CAPITALE	999.851,16	14,69	1.476.618,81	19,82	952.402,47	14,20
Titolo VII - Anticipazioni di tesoreria	0,00	0,00	0,00	0,00	0,00	0,00
Titolo IX - Servizi contro terzi	634.811,06	9,32	576.656,08	7,74	619.216,51	9,23
TOTALE ACCERTAMENTI	6.132.571,97	75,39	5.385.629,89	72,29	4.890.135,39	72,93
Avanzo di amministrazione	693.176,87	10,18	938.000,00	12,59	953.422,01	14,22
FPV di entrata	982.103,73	14,43	1.126.861,78	15,12	862.069,00	12,86
Totale entrate	6.807.852,57		7.450.491,67		6.705.626,40	

Entrate per Titolo Anni 2018 - 2020

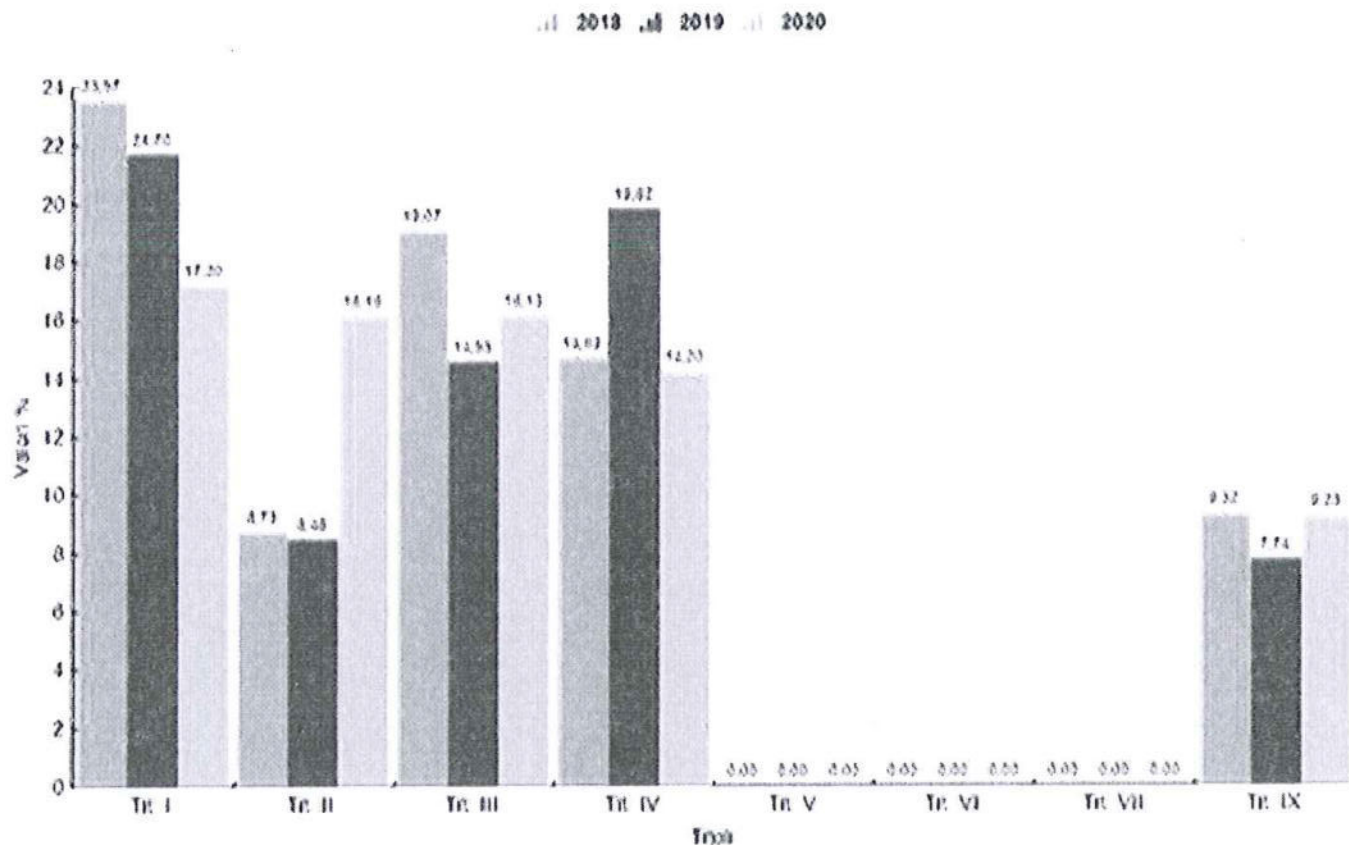

ANALISI FONDO PLURIENNALE VINCOLATO

Il Fondo pluriennale vincolato nasce dall'applicazione del principio della competenza finanziaria di cui all'allegato 4/2 al D.Lgs.118/2011 per rendere evidente al Consiglio Comunale la distanza temporale intercorrente tra l'acquisizione dei finanziamenti e l'effettivo impiego di tali risorse.

COMPOSIZIONE PER MISSIONI E PROGRAMMI DEL FONDO PLURIENNALE VINCOLATO DELL'ESERCIZIO 2020 DI RIFERIMENTO DEL BILANCIO*

		Fondo pluriennale vincolato al 31 dicembre dell'esercizio 2019	Spese impegnate negli esercizi precedenti e imputate all'esercizio 2020 e coperte dal fondo pluriennale vincolato	Riaccertamento degli impegni di cui alla lettera b) effettuata nel corso dell'esercizio 2020 (cd. economie di impegno)	Riaccertamento degli impegni di cui alla lettera b) effettuata nel corso dell'esercizio 2020 (cd. economie di impegno)	Quota del fondo pluriennale vincolato al 31 dicembre dell'esercizio 2019 rinnata all'esercizio 2021 e successivi	Spese impegnate nell'esercizio 2020 con imputazione all'esercizio 2021 e coperte dal fondo pluriennale vincolato	Spese impegnate nell'esercizio 2020 con imputazione all'esercizio 2022 e coperte dal fondo pluriennale vincolato	Spese impegnate nell'esercizio 2020 con imputazione a quelli considerati nel bilancio pluriennale e coperte dal fondo pluriennale vincolato	Fondo pluriennale vincolato al 31 dicembre dell'esercizio 2020
		(a)	(b)	(x)	(y)	(c)=(a)-(b)-(x)-(y)	(d)	(e)	(f)	(g)=(c)+(d)+(e)+(f)
01	MISSIONE 1 Servizi istituzionali e generali e di gestione									
02	Segreteria generale	11.842,53	6.195,37	0,00	0,00	5.647,16	153.870,76	0,00	0,00	159.517,92
03	Gestione economica, finanziaria, programmazione e provveditorato	2.543,97	992,65	0,00	0,00	1.551,32	1.900,00	0,00	0,00	3.451,32
04	Gestione delle entrate tributarie e servizi fiscali	3.020,98	2.572,02	0,00	0,00	448,96	2.793,00	0,00	0,00	3.241,96
05	Gestione dei beni demaniali e patrimoniali	65.846,93	57.297,75	6.209,41	0,00	2.359,77	5.325,00	0,00	0,00	7.664,77
06	Ufficio tecnico	49.131,04	44.933,32	3.343,27	0,00	854,45	13.686,80	0,00	0,00	14.541,25
07	Elezioni e consultazioni popolari - Anagrafe e stato civile	3.009,30	2.574,94	0,00	0,00	434,36	2.793,00	0,00	0,00	3.227,36
11	Altri servizi generali	246.370,00	0,00	0,00	0,00	246.370,00	0,00	0,00	0,00	246.370,00
	TOTALE MISSIONE 1 Servizi istituzionali e generali e di gestione	381.764,75	114.566,05	9.552,68	0,00	257.646,02	180.366,56	0,00	0,00	438.014,58
03	MISSIONE 3 Ordine pubblico e sicurezza									
01	Polizia locale e amministrativa	3.228,42	1.002,24	0,00	0,00	2.225,18	2.186,00	0,00	0,00	4.411,18
	TOTALE MISSIONE 3 Ordine pubblico e sicurezza	3.228,42	1.002,24	0,00	0,00	2.225,18	2.186,00	0,00	0,00	4.411,18
04	MISSIONE 4 Istruzione e diritto allo studio									
01	Istruzione prescolastica	4.131,74	1.962,01	0,00	0,00	2.169,73	2.489,00	0,00	0,00	4.658,73
02	Altri ordini di istruzione non universitaria	1.161,53	0,00	0,00	0,00	1.161,53	0,00	0,00	0,00	1.161,53
	TOTALE MISSIONE 4 Istruzione e diritto allo studio	5.293,27	1.962,01	0,00	0,00	3.331,26	2.489,00	0,00	0,00	5.820,26
05	MISSIONE 5 Tutela e valorizzazione dei beni e attività culturali									
02	Attività culturali e interventi diversi nel settore culturale	3.911,79	2.354,06	0,00	0,00	1.557,73	2.600,00	0,00	0,00	4.157,73
	TOTALE MISSIONE 5 Tutela e valorizzazione dei beni e attività culturali	3.911,79	2.354,06	0,00	0,00	1.557,73	2.600,00	0,00	0,00	4.157,73

MISSIONI E PROGRAMMI		Fondo pluriennale vincolato al 31 dicembre dell'esercizio 2019	Spese impegnate negli esercizi precedenti e imputate all'esercizio 2020 e coperte dal fondo pluriennale vincolato	Riaccertamento degli impegni di cui alla lettera b) effettuata nel corso dell'esercizio 2020 (cd. economie di impegno)	Riaccertamento degli impegni di cui alla lettera b) effettuata nel corso dell'esercizio 2020 (cd. economie di impegno) su impegni pluriennali finanziati dal FPV e imputati agli esercizi successivi a 2020	Quota del fondo pluriennale vincolato al 31 dicembre dell'esercizio 2019 rinnata all'esercizio 2021 e successivi	Spese impegnate nell'esercizio 2020 con imputazione all'esercizio 2021 e coperte dal fondo pluriennale vincolato	Spese impegnate nell'esercizio 2020 con imputazione all'esercizio 2022 e coperte dal fondo pluriennale vincolato	Spese impegnate nell'esercizio 2020 con imputazione a quelli considerati nel bilancio pluriennale e coperte dal fondo pluriennale vincolato	Fondo pluriennale vincolato al 31 dicembre dell'esercizio 2020
		(a)	(b)	(x)	(y)	(c)=(a)-(b)-(x)-(y)	(d)	(e)	(f)	(g)=(c)+(d)+(e)+(f)
08	MISSIONE 8 Assetto del territorio ed edilizia abitativa									
01	Urbanistica e assetto del territorio	44.097,76	2.583,70	0,00	0,00	41.514,06	2.793,00	0,00	0,00	44.307,06
	TOTALE MISSIONE 8 Assetto del territorio ed edilizia abitativa	44.097,76	2.583,70	0,00	0,00	41.514,06	2.793,00	0,00	0,00	44.307,06
09	MISSIONE 9 Sviluppo sostenibile e tutela del territorio e dell'ambiente									
04	Servizio idrico integrato	2.125,70	2.125,70	0,00	0,00	0,00	0,00	0,00	0,00	0,00
05	Aree protette, parchi naturali, protezione naturalistica e forestazione	7.131,18	4.909,74	0,00	0,00	2.221,44	5.465,00	0,00	0,00	7.686,44
	TOTALE MISSIONE 9 Sviluppo sostenibile e tutela del territorio e dell'ambiente	9.256,88	7.039,44	0,00	0,00	2.221,44	5.465,00	0,00	0,00	7.686,44
10	MISSIONE 10 Trasporti e diritto alla mobilità									
05	Viabilità e infrastrutture stradali	414.512,13	414.512,13	0,00	0,00	0,00	357.312,63	0,00	0,00	357.312,63
	TOTALE MISSIONE 10 Trasporti e diritto alla mobilità	414.512,13	414.512,13	0,00	0,00	0,00	357.312,63	0,00	0,00	357.312,63
	Totale generale	862.065,00	544.020,63	9.552,68	0,00	308.495,69	553.214,19	0,00	0,00	861.709,88

T	CODICE	SUB	ANNO IMP.	N. ATTO	DATA	DESCRIZIONE	CAP.	ART	ANNO CAP.
TIPO ATTO		ATTO	DATA ATTO	DESCRIZIONE ATTO				IMPORTO	
D	395		2016	98	16/06/2020	LAVORI DI RIFACIMENTO PAVIMENTAZIONE IN SMOLERI DI PORFIDO DI UN TRATTO DELLA VIA DON G. BRESADOLA: INDENNITA' PER ATTIVITA' TECNICHE INTERNE.	607	0	2020
	C	CONS20	31/12/2020	Insussistenza per minore spesa rispetto alle previsioni DT 98 del 16.03.2020 (vedi anche e-mail del 13/07/2020)				-66,65	
D	396		2016	98	16/06/2020	COMPLETAMENTO OPERE RISTRUTTURAZIONE MALGA STABLI E REALIZZAZIONE CENTRALINA IDROELETTRICA: INDENNITA' PER LO SVOLGIMENTO DI ATTIVITA' TECNICHE INTERNE.	607	0	2020
	C	CONS20	31/12/2020	Insussistenza per minore spesa rispetto alle previsioni DT 98 del 16.03.2020 (vedi anche e-mail del 13/07/2020)				-114,95	
D	397		2016	98	16/06/2020	LAVORI DI RIFACIMENTO DI UN TRATTO DI FOGNATURA ACQUE BIANCHE E NERE IN LOCALITA' MARILLEVA 1400: INDENNITA' PER LO SVOLGIMENTO DI ATTIVITA' TECNICHE INTERNE.	607	0	2020
	C	CONS20	31/12/2020	Insussistenza per minore spesa rispetto alle previsioni DT 98 del 16.03.2020 (vedi anche e-mail del 13/07/2020)				-146,11	
D	398		2016	0	11/11	ASFALTATURA DI ALCUNI TRATTI DI STRADA COMUNALE IN LOCALITA' MARILLEVA 1400 IN COMUNE DI MEZZANA: INDENNITA' PER ATTIVITA' TECNICHE INTERNE.	607	0	2020
	C	CONS20	31/12/2020	Insussistenza per minore spesa rispetto alle previsioni				-90,07	
D	399		2016	0	11/11	ASFALTATURA DI ALCUNI TRATTI DI STRADA COMUNALE NELLE FRAZIONI DI ORTISE' E MENAS IN COMUNE DI MEZZANA: INDENNITA' PER ATTIVITA' TECNICHE INTERNE.	607	0	2020
	C	CONS20	31/12/2020	Insussistenza per minore spesa rispetto alle previsioni				-39,26	
D	404		2016	98	16/06/2020	LAVORI DI ASFALTATURA STRADE NELLA FRAZIONE DI MENAS IN COMUNE DI MEZZANA: INDENNITA' PER ATTIVITA' TECNICHE INTERNE.	607	0	2020
	C	CONS20	31/12/2020	Insussistenza per minore spesa rispetto alle previsioni DT 98 del 16.03.2020 (vedi anche e-mail del 13/07/2020)				-115,36	
D	412		2016	0	11/11	LAVORI DI SISTEMAZIONE E RIPRISTINO PAVIMENTAZIONE IN CUBETTI DI PORFIDO DI DUE TRATTI DI MARCIAPIEDE LUNGO LA VIA IV NOVEMBRE NELL'ABITATO DI MEZZANA: INDENNITA' PER ATTIVITA' TECNICHE INTERNE.	607	0	2020
	C	CONS20	31/12/2020	Insussistenza per minore spesa rispetto alle previsioni				-10,30	
D	413		2016	0	11/11	LAVORI DI SISTEMAZIONE E RIPRISTINO PAVIMENTAZIONE IN CUBETTI DI PORFIDO DI DUE TRATTI DI MARCIAPIEDE LUNGO LA VIA IV NOVEMBRE NELL'ABITATO DI MEZZANA: INDENNITA' PER ATTIVITA' TECNICHE INTERNE.	607	0	2020
	C	CONS20	31/12/2020	Insussistenza per minore spesa rispetto alle previsioni				-214,00	
D	414		2016	0	11/11	PERIZIA PER LAVORI DI RIFACIMENTO E RIPRISTINO LATTODOTTO NEL TRATTO MALGA MONT - MALGA FARINI: INDENNITA' PER ATTIVITA' TECNICHE INTERNE.	607	0	2020
	C	CONS20	31/12/2020	Insussistenza per minore spesa rispetto alle previsioni				-2,44	
D	416		2016	0	11/11	PERIZIA PER LAVORI DI SISTEMAZIONE E AMPLIAMENTO DEI PUNTI DI RACCOLTA DEI RIFIUTI SOLIDI URBANI IN LOCALITA' MARILLEVA 1400 IN COMUNE DI MEZZANA: INDENNITA' PER ATTIVITA' TECNICHE INTERNE.	607	0	2020
	C	CONS20	31/12/2020	Insussistenza per minore spesa rispetto alle previsioni				-1,88	
D	418		2016	0	11/11	SIST. DI TRATTI DI SENTIERO ESIS. E POSA IN OPERA DI SEGNALETICA DI TIPO S.A.T. PER LA REALIZ. DI PERCORSI DI COL. TRA LE MALGHE DELLA VALLE DI SOLE, DENOMINATO 'TREKKING DELLE MALGHE': INDEN. PER ATT. TECNICHE INTERNE.	607	0	2020

Dettaglio economie su FPV - Anno 2020

C	CONS20	31/12/2020	Insussistenza per minore spesa rispetto alle previsioni				-44,01		
D	430	2016	98	16/06/2020	Lavori di allacciamento fognario e posa cavidotto per allacciamento elettrico Malga Stabli p.ed. 86 c.c. Ortise; indennità attività tecniche art. 124 e all. E/3 CCPL 01.10.2018	607	0	2020	
C	CONS20	31/12/2020	Insussistenza per minore spesa rispetto alle previsioni DT 98 del 16.03.2020 (vedi anche e-mail del 13/07/2020)				-737,07		
D	499	2016	0	_/_/_	FONDO PROGETTAZIONE INTERNA AL PERSONALE DEL SERVIZIO TECNICO: PERIZIA PER LAVORI DI POSA IN OPERA DI CONTENITORI SEMINTERRATI PER LA RACCOLTA DEI RIFIUTI SOLIDI URBANI IN VARI PUNTI DEL TERRITORIO AMMINISTRATIVO DEL COMUNE DI MEZZANA.	607	0	2020	
C	CONS20	31/12/2020	Insussistenza per minore spesa rispetto alle previsioni				-174,82		
D	562	2016	0	_/_/_	FONDO PROGETTAZIONE INTERNA AL PERSONALE DEL SERVIZIO TECNICO: PERIZIA PER LAVORI DI REALIZZAZIONE SCARICO DI FONDO DELLA VASCA DI ACCUMULO E DEPOSITO DELL'ACQUA DERIVATA DAL RIO VALLETTA PER IL FUNZIONAMENTO DELLA EX SEGHERIA DI ORTISE.	607	0	2020	
C	CONS20	31/12/2020	Insussistenza per minore spesa rispetto alle previsioni				-14,88		
D	565	2016	0	_/_/_	FONDO PROGETTAZIONE INTERNA AL PERSONALE DEL SERVIZIO TECNICO: OPERE DI MANUTENZIONE IN ALCUNI PUNTI DELLA VIABILITA' IN FRAZIONE DI ORTISE.	607	0	2020	
C	CONS20	31/12/2020	Insussistenza per minore spesa rispetto alle previsioni				-34,28		
D	768	2016	0	_/_/_	FONDO PROGETTAZIONE INTERNA AL PERSONALE DEL SERVIZIO TECNICO: OPERE DI MANUTENZIONE IN ALCUNI PUNTI DELLA VIABILITA' NELL'ABITATO DI MEZZANA, LOCALITA' MARILLEVA 900 E IN FRAZIONE MENAS.	607	0	2020	
C	CONS20	31/12/2020	Insussistenza per minore spesa rispetto alle previsioni				-35,14		
D	804	2016	0	_/_/_	FONDO PROGETTAZIONE INTERNA AL PERSONALE DEL SERVIZIO TECNICO: OPERE DI MANUTENZIONE STRAORDINARIA DELLA STRADA COMUNALE FORESTALE DENOMINATA 'PONTE ALTO' IN LOCALITA' MARILLEVA 1400 - CODICE CIG: ZCE1C659A0	607	0	2020	
C	CONS20	31/12/2020	Insussistenza per minore spesa rispetto alle previsioni				-23,88		
D	ASFALTI	0002	2018	0	_/_/_	LAVORI DI ASFALTATURA DI ALCUNI TRATTI DELLA VIABILITA' DI MARILLEVA 1400, MARILLEVA 900, RONCIO E DI ORTISE: INDENNITA' PER ATTIVITA' TECNICHE INTERNE.	607	0	2020
C	CONS20	31/12/2020	Insussistenza per minore spesa rispetto alle previsioni				-439,91		
D	BUCHE	0003	2018	0	_/_/_	LAVORI DI RAPPEZZAMENTO DI ALCUNE BUCHE DEL MANTO STRADALE IN CONGLOMERATO BITUMINOSO IN VARI PUNTI DELLA VIABILITA' COMUNALE IN FRAZIONE ORTISE: INDENNITA' PER ATTIVITA' TECNICHE INTERNE.	607	0	2020
C	CONS20	31/12/2020	Insussistenza per minore spesa rispetto alle previsioni				-4,97		
D	CASERMAV	0001	2017	0	_/_/_	LAVORI DI REALIZZAZIONE NUOVA CASERMA VIGILI DEL FUOCO VOLONTARI DI MEZZANA: INDENNITA' ATTIVITA' TECNICHE.	607	0	2020
C	CONS20	31/12/2020	Insussistenza per minore spesa rispetto alle previsioni				-124,04		
D	CENTRALIN	0001	2017	166	29/09/2017	LAVORI DI REALIZ. DI DUE CENTRALINE IDROELETTRICHE IN SERIE SULL'ESISTENTE ACQUEDOTTO POTABILE A SERV. DELLE LOCALITA' DI MARILLEVA 1400 E MARILLEVA 900. INDENNITA' ATTIVITA' TECNICHE.	607	0	2020
C	CONS20	31/12/2020	Insussistenza per minore spesa rispetto alle previsioni				-94,86		

D	CROSAL	0003	2019	0	—/—/—	LAVORI SISTEMAZIONE DEL PIANO VIABILE DELLA STRADA FORESTALE IN LOC. MARILLEVA 1400 NEL TRATTO "CROSAL - STRADA PLANA": INDENNITA' ATTIVITA' TECNICHE.	607	0	2020
---	--------	------	------	---	-------	--------------------------------------------------------------------------------------------------------------------------------------------------------	-----	---	------

Dettaglio economie su FPV - Anno 2020

	C	CONS20	31/12/2020	Insussistenza per minore spesa rispetto alle previsioni						-116,94
D	INDTECFON	0001	2018	0	__/__/__	LAVORI DI CREAZIONE AREA DI SOSTA CON RIPOSIZIONAMENTO FONTANA LUNGO LA S.P. IN LOC. MARILLEVA NOVECENTO: INDENNITA' ATTIVITA' TECNICHE.	607	0	2020	
	C	CONS20	31/12/2020	Insussistenza per minore spesa rispetto alle previsioni						-19,28
D	MURIASEC	0003	2018	0	25/06/2018	LAVORI DI RICOSTRUZIONE DI UN TRATTO DI MURATURA A SECCO LUNGO LA STRADINA CHE PORTAA RONCIO. INDENNITA' PER ATTIVITA' TECNICHE.	607	0	2020	
	C	CONS20	31/12/2020	Insussistenza per minore spesa rispetto alle previsioni						-34,01
D	PONTEALTO	0003	2017	117	05/07/2017	LAVORI DI SISTEMAZIONE DEL PIANO VIABILE DELLA STRADA FORESTALE "SOLE ALTO" IN LOC. MARILLEVA 1400. INDENNITA' ATTIVITA' TECNICHE.	607	0	2020	
	C	CONS20	31/12/2020	Insussistenza per minore spesa rispetto alle previsioni						-170,27
D	PREFAE	0001	2019	0	__/__/__	LAVORI DI SISTEMAZIONE DEL PIANO VIABILE DI UN TRATTO DI STRADA FORESTALE IN LOC. PREFAE' IN C.C. MESTRIAGO: INDENNITA' PER ATTIVITA' TECNICHE.	607	0	2020	
	C	CONS20	31/12/2020	Insussistenza per minore spesa rispetto alle previsioni						-47,38
D	SALAMONT	0001	2017	146	01/09/2017	SOSTITUZIONE PAVIMENTAZIONE SALA CONFERENZE DENOMINATA "SALA DEI MONTI" PRESSO LA SEDE MUNICIPALE DEL COMUNE DI MEZZANA SITO SULLA P.ED. 294/1 C.C. MEZZANA: GIRO CONTABILE PER INDENNITA' ATTIVITA' TECNICHE INTERNE.	607	0	2020	
	C	CONS20	31/12/2020	Insussistenza per minore spesa rispetto alle previsioni						-250,00
D	SEGNORIZZ	0003	2017	101	08/06/2017	LAVORI DI MANUTENZIONE MEDIANTE RINNOVO E/O INTEGRAZIONE DELLA SEGNALETICA ORIZZONTALE SUL TERRITORIO DEL COMUNE DI MEZZANA E SUE FRAZIONI. INDENNITA' ATTIVITA' TECNICHE.	607	0	2020	
	C	CONS20	31/12/2020	Insussistenza per minore spesa rispetto alle previsioni						-7,08
D	SEGNORIZZ	0003	2018	0	03/07/2018	MANUTENZIONE, RINNOVO E INTEGRAZIONE DELLA SEGNALETICA ORIZZONTALE SUL TERRITORIO DEL COMUNE DI MEZZANA E FRAZIONI. INDENNITA' TECNICHE.	607	0	2020	
	C	CONS20	31/12/2020	Insussistenza per minore spesa rispetto alle previsioni						-42,88
D	SEGNORIZZ	0003	2019	0	__/__/__	LAVORI MANUTENZIONE E/O INTEGRAZIONE SEGNALETICA ORIZZONTALE - 2019: INDENNITA' ATTIVITA' TECNICHE.	607	0	2020	
	C	CONS20	31/12/2020	Insussistenza per minore spesa rispetto alle previsioni						-0,64
D	SOSTA	0002	2019	0	__/__/__	LAVORI SISTEMAZIONE DEL PIANO VIABILE DELLA STRADA FORESTALE IN LOC. MARILLEVA 1400 NEL TRATTO "CROSAL - STRADA PLANA": INDENNITA' ATTIVITA' TECNICHE.	607	0	2020	
	C	CONS20	31/12/2020	Insussistenza per minore spesa rispetto alle previsioni						-21,65
D	STRADARON	0003	2019	0	__/__/__	LAVORI DI RICOSTRUZIONE DI UN TRATTO DI MURATURA A SECCO LUNGO LA STRADA COMUNALE CHE PORTAA RONCIO: INDENNITA' PER ATTIVITA' TECNICHE.	607	0	2020	
	C	CONS20	31/12/2020	Insussistenza per minore spesa rispetto alle previsioni						-18,50
D	STRFOREST	0001	2017	100	08/06/2017	LAVORI DI SISTEMAZIONE DEL PIANO VIABILE DELLA STRADA FORESTALE DENOMINATA MALGA MONTE: GIRO CONTABILE PER INDENNITA' ATTIVITA' TECNICHE INTERNE.	607	0	2020	
	C	CONS20	31/12/2020	Insussistenza per minore spesa rispetto alle previsioni						-85,76

P	GC02519	1	2019	25	03/04/2019	Lavori di riqualificazione del paesaggio rurale montano nelle frazioni di Ortisè e Menas a valere sul fondo per la riqualificazione degli insediamenti storici e del paesaggio art. 72 L.P. 4 agosto 2015 n. 15. Approvazione progetto eseguiti	3116	0	2020
C		CONS20	31/12/2020	Insussistenza per minore spesa rispetto alle previsioni				-6.209,41	

Totale anni precedenti	0,00
Totale esercizio corrente	-9.552,68
Totale	-9.552,68

Entrate

T	CODICE	SUB	ANNO IMP.	N. ATTO	DATA	DESCRIZIONE	CAP.	ART	ANNO CAP.
	TIPO ATTO	ATTO	DATA ATTO	DESCRIZIONE ATTO				IMPORTO	
D	BUDGET	0001	2019	0	1/1	FONDO PER GLI INVESTIMENTI - BUDGET: QUOTA PER FINANZIAMENTO SPESA AL CAP. 3055/S (PROGETTO DEFINITIVO, ESECUTIVO, MISURA, CONTABILITA' E D.L. LAVORI MIGLIORAMENTO PASCOLO DI MALGA BRONZOLO).	1117	0	2020
	C	RIACCOR20	31/12/2020	Reimputazione di Entrate/Uscite correlate				-4.801,49	
D	BUDGET	0002	2020	0	1/1	FONDO PER GLI INVESTIMENTI - BUDGET: QUOTA PER FINANZIAMENTO SPESA AL CAP. 3108 2/S (LAVORI RECINZIONE FUNZIONALE PASCOLO MALGA BRONZOLO - INCARICO A MANINI VINCENZO).	1117	0	2020
	C	RIACCOR20	31/12/2020	Reimputazione di Entrate/Uscite correlate				-1.367,08	
D	BUDGET	0017	2018	0	1/1	FONDO PER GLI INVESTIMENTI - BUDGET: QUOTA PER FINANZIAMENTO SPESA AL CAP. 3623/S (LAVORI CAMPO CANOA SLALOM).	1117	0	2020
	C	RIACCOR20	31/12/2020	Reimputazione di Entrate/Uscite correlate				-29.533,56	
D	BUDGETMARC	0001	2020	0	1/1	Lavori di rifacimento della pavimentazione con realizzazione di alcuni sottoservizi in Via Marconi e Via Prati nell'abitato di Mezzana. Approvazione della terza modifica al contratto ai sensi dell'art. 27 comma 2 lettera f) della L.P. n. 2	1117	0	2020
	C	RIACCOR20	31/12/2020	Reimputazione di Entrate/Uscite correlate				-758,97	
D	DELPECLA	0001	2020	0	1/1	FONDO PER GLI INVESTIMENTI - BUDGET: QUOTA PER FINANZIAMENTO SPESA AL CAP. 3055/S (LAVORI RIO VAL DE LE POZE: INCARICO PERIZIA GEOLOGICA)	1117	0	2020
	C	RIACCOR20	31/12/2020	Reimputazione di Entrate/Uscite correlate				-1.272,03	
D	EXFIM2018	0020	2018	0	1/1	FONDO PER GLI INVESTIMENTI - QUOTA EXF.I.M.: A FINANZIAMENTO SPESA AL CAP. 3055/S (SPESE TECNICHE PER SISTEMAZIONE CAMPO CANOA).	1116	0	2020
	C	RIACCOR20	31/12/2020	Reimputazione di Entrate/Uscite correlate				-1.857,36	
D	EXFIM2018	0022	2018	0	1/1	FONDO PER GLI INVESTIMENTI - QUOTA EXF.I.M.: A FINANZIAMENTO SPESA AL CAP. 3055 - IMPEGNO 186/2017.	1116	0	2020
	C	RIACCOR20	31/12/2020	Reimputazione di Entrate/Uscite correlate				-7.303,82	
D	EXFIM2020	0001	2020	0	1/1	FONDO PER GLI INVESTIMENTI - QUOTA EXF.I.M.: A FINANZIAMENTO SPESA AL CAP. 3055 (LAVORI DI MITIGAZIONE RIO VAL DE LE POZE: INTEGRAZIONE INCARICO PER SPESE TECNICHE A DELPERO CLAUDIO)	1116	0	2020
	C	RIACCOR20	31/12/2020	Reimputazione di Entrate/Uscite correlate				-543,17	
D	FOGNE	0001	2020	0	1/1	FONDO PER GLI INVESTIMENTI - BUDGET: QUOTA PER FINANZIAMENTO SPESA AL CAP. 3510/S (LAVORI DI RIFACIMENTO ACQUE BIANCHE E NERE A MARILLEVA 1400).	1117	0	2020
	C	RIACCOR20	31/12/2020	Reimputazione di Entrate/Uscite correlate				-9.846,10	
D	GC03620	1	2020	36	10/06/2020	Lavori di bonifica area a pascolo e realizzazione pozza naturalistica presso Malga Bronzolo nel comune di Mezzana. Approvazione progetto esecutivo a tutti gli effetti. Nomina del Responsabile del Procedimento. Autorizzazione a contrarre.	1231	0	2020
	C	RIACCOR20	31/12/2020	Reimputazione di Entrate/Uscite correlate				-37.516,00	
D	GC03620	2	2020	36	10/06/2020	Lavori di bonifica aree a pascolo e realizzazione pozza naturalistica presso Malga Bronzolo nel comune di Mezzana. Approvazione progetto esecutivo a tutti gli effetti. Nomina del Responsabile del Procedimento. Autorizzazione a contrarre.	1117	0	2020
	C	RIACCOR20	31/12/2020	Reimputazione di Entrate/Uscite correlate				-21.009,68	

Dettaglio Entrate e Spese reimputate REI - Anno 2020

D	GC03720	1	2020	37	10/06/2020	Lavori di realizzazione di recinzioni in legno sulle aree a pascolo e presso Malga Bronzolo nel Comune di Mezzana. Approvazione progetto esecutivo a tutti gli effetti. Nomina del Responsabile del Procedimento. Autorizzazione a contrarre.	1232	0	2020
	C	RIACCOR20	31/12/2020	Reimputazione di Entrate/Uscite correlate					-6.684,02
D	GC03720	2	2020	37	10/06/2020	Lavori di realizzazione di recinzioni in legno sulle aree a pascolo e presso Malga Bronzolo nel Comune di Mezzana. Approvazione progetto esecutivo a tutti gli effetti. Nomina del Responsabile del Procedimento. Autorizzazione a contrarre.	1117	0	2020
	C	RIACCOR20	31/12/2020	Reimputazione di Entrate/Uscite correlate					-6.948,90
D	GC06320REI	0002	2020	0	/ /	Lavori di manutenzione straordinaria di efficientamento e risparmio energetico all'edificio adibito a sede municipale, contraddistinto catastalmente con la p.ed. 294/1 CC Mezzana con finanziamento a mezzo contributo statale per gli investim	1234	0	2020
	C	RIACCOR20	31/12/2020	Reimputazione di Entrate/Uscite correlate					-25.000,00
D	GC08719	1	2019	87	13/11/2019	Lavori di adeguamento funzionale della Malga Bronzolo, p.ed. 87 in C.C. Mezzana. Approvazione progetto esecutivo a tutti gli effetti. Autorizzazione a contrarre. CUP: C54C19000120004 = CIG : ZA12998368 =	1155	0	2020
	C	RIACCOR20	31/12/2020	Reimputazione di Entrate/Uscite correlate					-35.000,00
D	GC08719	2	2019	87	13/11/2019	Lavori di adeguamento funzionale della Malga Bronzolo, p.ed. 87 in C.C. Mezzana. Approvazione progetto esecutivo a tutti gli effetti. Autorizzazione a contrarre. CUP: C54C19000120004 = CIG : ZA12998368 =	1058	0	2020
	C	RIACCOR20	31/12/2020	Reimputazione di Entrate/Uscite correlate					-52.500,00
D	GEOPROJECT	0001	2020	0	/ /	FONDO PER GLI INVESTIMENTI - BUDGET: QUOTA PER FINANZIAMENTO SPESA AL CAP. 3055/S (LAVORI RIO VAL DE LE POZE: INCARICO PROGETTAZIONE, D.L., ECC A GEOPROJECT)	1117	0	2020
	C	RIACCOR20	31/12/2020	Reimputazione di Entrate/Uscite correlate					-5.551,47
D	MALGABRONZ	0001	2020	0	/ /	Lavori di adeguamento funzionale della Malga Bronzolo, p.ed. 87 in C.C. Mezzana. Approvazione progetto esecutivo a tutti gli effetti. Autorizzazione a contrarre. CUP: C54C19000120004 = CIG : ZA12998368 =	1117	0	2020
	C	RIACCOR20	31/12/2020	Reimputazione di Entrate/Uscite correlate					-120.259,20
D	MARCONIPRA	0001	2020	0	/ /	Lavori di rifacimento della pavimentazione con realizzazione di alcuni sottoservizi in Via Marconi e Via Prati nell'abitato di Mezzana. Approvazione della terza modifica al contratto ai sensi dell'art. 27 comma 2 lettera f) della L.P. n. 2	1116	0	2020
	C	RIACCOR20	31/12/2020	Reimputazione di Entrate/Uscite correlate					-4.682,00
D	MARCONIREI	0001	2020	0	/ /	LAVORI DI RIFACIMENTO DELLA PAVIMENTAZIONE CON REALIZZAZIONE DI ALCUNI SOTTOSERVIZI IN VIA MARCONI E VIA PRATI NELL'ABITATO DI MEZZANA.	1225	0	2020
	C	RIACCOR20	31/12/2020	Reimputazione di Entrate/Uscite correlate					-30.087,05
D	MAYRCRIS	0001	2020	0	/ /	FONDO PER GLI INVESTIMENTI - QUOTA EX F.I.M.: A FINANZIAMENTO SPESA AL CAP. 3055 (LAVORI NUOVO IMPIANTO ILLUMINAZIONE PUBBLICA "PASSEGGIATA ALBARE": INCARICO PER SPESE TECNICHE A MAYR CRISTINA)	1116	0	2020
	C	RIACCOR20	31/12/2020	Reimputazione di Entrate/Uscite correlate					-7.051,98
D	SANTINI	0001	2020	0	/ /	FONDO PER GLI INVESTIMENTI - BUDGET: QUOTA PER FINANZIAMENTO SPESA AL CAP. 3055/S (RIFACIMENTO PONTI SUL RIO VAL SPONA E RIO DI MEZZO - SANTINI STEFANO).	1117	0	2020
	C	RIACCOR20	31/12/2020	Reimputazione di Entrate/Uscite correlate					-5.892,18

D	VALPANCREI	0001	2020	0	<u> / / </u>	Lavori di consolidamento del collettore fognario a servizio dell'abitato di Manileva Millequattrocento sul Rio Val Panciana	1272	0	2020
---	------------	------	------	---	-----------------	-----------------------------------------------------------------------------------------------------------------------------	------	---	------

Dettaglio Entrate e Spese reimputate REI - Anno 2020

C		RIACCOR20	31/12/2020	Reimputazione di Entrate/Uscite correlate					-65.800,00
D	VALPOZEREI	0001	2020	0	/ / /	Lavori per la mitigazione del rischio da colate detritiche del 'Rio Val de le Pozze' nel comune di Mezzana. Approvazione quadro economico di progetto; impegno della relativa spesa ed affidamento lavori in somma urgenza CUP: C53H19000290007	1271	0	2020
C		RIACCOR20	31/12/2020	Reimputazione di Entrate/Uscite correlate					-179.185,48
								Totale Entrate	-660.451,94

Spese

T	CODICE	SUB	ANNO IMP.	N. ATTO	DATA	DESCRIZIONE	CAP.	ART	ANNO CAP.
TIPO ATTO		ATTO	DATA ATTO		DESCRIZIONE ATTO			IMPORTO	
D	186		2017	0	/ /	LAVORI DI MANUTENZIONE STRAORDINARIA ALL' EDIFICIO ADIBITO A SEDE MUNICIPALE, CONTRADDISTINTO CATASTALMENTE CON LA P.E.D. 294/1 C.C. MEZZANA INCARICO, TRAMITE CONVENZIONE PER LA STESURA DEL PROGETTO ESECUTIVO, DELLA DIREZIONE, MISURA E CONT	3055	0	2020
C		RIACCOR20	31/12/2020		Reimputazione di Entrate/Uscite correlate			-7.303,82	
D	AREA104419	1	2019	44	28/03/2019	LAVORI DI RIPRISTINO HABITAT PASCOLO DELLA MALGA BRONZOLO: INCARICO PER PROGETTAZIONI, DIREZIONE LAVORI E CONTABILITA'.	3055	0	2020
C		RIACCOR20	31/12/2020		Reimputazione di Entrate/Uscite correlate			-4.801,49	
D	AREA105720	1	2020	57	14/04/2020	Lavori di adeguamento funzionale della Malga Bronzolo, p. ed. 87 in C.C. Mezzana Affidamento dell'incarico per la direzione, misura, contabilità e coordinamento della sicurezza in fase di esecuzione al dott. forestale Vincenzo Manini, con	3108	0	2020
C		RIACCOR20	31/12/2020		Reimputazione di Entrate/Uscite correlate			-8.362,21	
P	AREA117120	1	2020	171	23/09/2020	Lavori di consolidamento del collettore fognario a servizio dell'abitato di Marilleva Millequattrocento sul Rio Val Panciana. Approvazione quadro economico di progetto; impegno della relativa spesa ed affidamento lavori in somma urgenza C	3712	0	2020
C		RIACCOR20	31/12/2020		Reimputazione di Entrate/Uscite correlate			-44.646,54	
P	AREA117220	1	2020	172	23/09/2020	Lavori per la mitigazione del rischio da colate detritiche del 'Rio Val de le Pozze' nel comune di Mezzana. Approvazione quadro economico di progetto; impegno della relativa spesa ed affidamento lavori in somma urgenza CUP: C53H19000290007	3711	0	2020
C		RIACCOR20	31/12/2020		Reimputazione di Entrate/Uscite correlate			-56.345,49	
P	AREA604920	1	2020	49	09/04/2020	Lavori di rifacimento della pavimentazione con realizzazione di alcuni sottoservizi in Via Marconi e Via Prati nell'abitato di Mezzana. Approvazione della terza modifica al contratto ai sensi dell'art. 27 comma 2 lettera f) della L.P. n. 2	3690	0	2020
C		RIACCOR20	31/12/2020		Reimputazione di Entrate/Uscite correlate			-354,89	
D	AREA605120	1	2020	51	09/04/2020	Lavori per la mitigazione del rischio da colate detritiche del "Rio Val de le Pozze" nel Comune di Mezzana Integrazione dell'incarico per la redazione della relazione geologica, relazione geotecnica e analisi del rischio, affidato al dott.	3055	0	2020
C		RIACCOR20	31/12/2020		Reimputazione di Entrate/Uscite correlate			-543,17	
D	AREA605220	1	2020	52	09/04/2020	Lavori di realizzazione di recinzioni tradizionali in legno sulle aree a pascolo e presso Malga Bronzolo nel Comune di Mezzana Affidamento dell'incarico per la redazione del progetto definitivo, progetto esecutivo, misura, contabilità e	3108	2	2020
C		RIACCOR20	31/12/2020		Reimputazione di Entrate/Uscite correlate			-1.367,08	

Dettaglio Entrate e Spese reimputate REI - Anno 2020

D	AREA610320	1	2020	103	19/06/2020	Lavori di completamento dell'impianto d'illuminazione pubblica in Via Marconi e Via Prati nell'abitato di Mezzana. Affidamento dell'incarico per la redazione del progetto definitivo, progetto esecutivo, direzione, misura e contabilità dei	3690	0	2020
	C	RIACCOR20	31/12/2020	Reimputazione di Entrate/Uscite correlate FIM					-4.327,11
D	AREA610320	1	2020	103	19/06/2020	Lavori di completamento dell'impianto d'illuminazione pubblica in Via Marconi e Via Prati nell'abitato di Mezzana. Affidamento dell'incarico per la redazione del progetto definitivo, progetto esecutivo, direzione, misura e contabilità dei	3690	0	2020
	C	RIACCOR20	31/12/2020	Reimputazione di Entrate/Uscite correlate BUDGET					-758,97
D	AREA612319	1	2019	123	31/07/2019	Lavori per la mitigazione del rischio da colate detritiche del "Rio Val de le Poze" nel Comune di Mezzana. Affidamento dell'incarico per la redazione della relazione geologica, relazione geotecnica e analisi del rischio al dott. geol. Clau	3055	0	2020
	C	RIACCOR20	31/12/2020	Reimputazione di Entrate/Uscite correlate					-1.272,03
D	AREA612519	1	2019	125	01/08/2019	Lavori per la mitigazione del rischio da colate detritiche del "Rio Val de le Poze" nel Comune di Mezzana. Affidamento dell'incarico per la redazione del progetto definitivo, progetto esecutivo, direzione, misura e contabilità dei lavori a	3055	0	2020
	C	RIACCOR20	31/12/2020	Reimputazione di Entrate/Uscite correlate					-5.551,47
D	AREA614120	1	2020	141	04/08/2020	Fornitura e posa in opera di attrezzature per l'allestimento della sala mungitura e relativi locali accessori presso la Malga Bronzolo nel Comune di Mezzana. Determinazione a contrarre e contestuale affidamento mediante trattativa diretta,	3108	0	2020
	C	RIACCOR20	31/12/2020	Reimputazione di Entrate/Uscite correlate					-37.942,20
D	AREA614420	1	2020	144	14/08/2020	Lavori di adeguamento funzionale della "Malga Bronzolo" - p. ed. 87 in C.C. Mezzana. Approvazione della prima modifica al contratto ai sensi dell'art. 27 comma 2 lettera c) della L.P. n. 2 del 09.03.2016 e s.m.i. CUP: C54C19000120004 -	3108	0	2020
	C	RIACCOR20	31/12/2020	Reimputazione di Entrate/Uscite correlate					-1.861,99
D	AREA616420	1	2020	164	22/09/2020	Lavori di sistemazione e riqualificazione del "campo canoa slalom" sul torrente Noce a Mezzana. Opere da elettricista. Affidamento diretto, in deroga alle procedure concorsuali, ai sensi dell'art. 52 comma 9 della L.P. 10.09.1993, n. 26 e	3623	0	2020
	C	RIACCOR20	31/12/2020	Reimputazione di Entrate/Uscite correlate					-25.396,94
D	AREA616517	1	2017	165	28/09/2017	Lavori di sistemazione e riqualifica del campo canoa slalom sul torrente Noce a Mezzana - Affidamento dell'incarico esterno inerente le attività professionali di progettazione preliminare, definitiva ed esecutiva nonché di direzione e conta	3055	0	2020
	C	RIACCOR20	31/12/2020	Reimputazione di Entrate/Uscite correlate					-1.857,36
D	AREA618220	1	2020	182	01/10/2020	Lavori di bonifica aree a pascolo e realizzazione pozza naturalistica presso Malga Bronzolo nel comune di Mezzana. Provvedimento a contrarre e contestuale affidamento diretto, in deroga alle procedure concorsuali, ai sensi dell'art. 52 co	3108	1	2020
	C	RIACCOR20	31/12/2020	Reimputazione di Entrate/Uscite correlate					-17.974,82
D	AREA618220	1	2020	182	01/10/2020	Lavori di bonifica aree a pascolo e realizzazione pozza naturalistica presso Malga Bronzolo nel comune di Mezzana. Provvedimento a contrarre e contestuale affidamento diretto, in deroga alle procedure concorsuali, ai sensi dell'art. 52 co	3108	1	2020
	C	RIACCOR20	31/12/2020	Reimputazione di Entrate/Uscite correlate Contributo PAT					-37.516,00

D	AREA618320	1	2020	183	01/10/2020	Lavori di realizzazione di recinzioni in legno sulle aree a pascolo presso Malga Bronzolo nel Comune di Mezzana. Provvedimento a contrarre e contestuale affidamento diretto, in deroga alle procedure concorsuali, ai sensi dell'art. 52 comm	3108	2	2020
---	------------	---	------	-----	------------	------------------------------------------------------------------------------------------------------------------------------------------------------------------------------------------------------------------------------------------------	------	---	------

Dettaglio Entrate e Spese reimputate REI - Anno 2020

C		RIACCOR20	31/12/2020	Reimputazione di Entrate/Uscite correlate BUDGET						-6 171,95
D	AREA618320	1	2020	183	01/10/2020	Lavori di realizzazione di recinzioni in legno sulle aree a pascolo presso Malga Bronzolo nel Comune di Mezzana. Provvedimento a contrarre e contestuale affidamento diretto, in deroga alle procedure concorsuali, ai sensi dell'art. 52 comm	3108	2	2020	
C		RIACCOR20	31/12/2020	Reimputazione di Entrate/Uscite correlate CONTRIBUTO PAT						-6 684,02
D	AREA619320	1	2020	193	21/10/2020	Lavori di adeguamento funzionale della "Malga Bronzolo" - p. ed. 87 in C.C. Mezzana. Affidamento dell'incarico per lo svolgimento e la redazione del collaudo statico, ai sensi dell'art. 7 della legge 5 novembre 1971 nr. 1086 e s.m.i. all'i	3108	0	2020	
C		RIACCOR20	31/12/2020	Reimputazione di Entrate/Uscite correlate						-1.182,65
D	AREA624520	1	2020	245	16/12/2020	Lavori di completamento dell'impianto d'illuminazione pubblica in Via Marconi e Via Prati nell'abitato di Mezzana. Provvedimento a contrarre e contestuale affidamento diretto, in deroga alle procedure concorsuali, ai sensi dell'art. 52 co	3690	0	2020	
C		RIACCOR20	31/12/2020	Reimputazione di Entrate/Uscite correlate						-18 457,05
D	AREA625119	1	2019	251	30/12/2019	Lavori per la realizzazione di nuovo impianto d'illuminazione della "Passeggiata in loc. Albarè" - Marilleva Millequattrocento nel Comune di Mezzana. Affidamento dell'incarico per la redazione del progetto definitivo, progetto esecutivo, d	3055	0	2020	
C		RIACCOR20	31/12/2020	Reimputazione di Entrate/Uscite correlate						-7.051,98
D	COLLETFOGN	0001	2020	711	25/09/2020	LAVORI DI CONSOLIDAMENTO DEL COLLETTORE FOGNARIO A SERVIZIO DELL'ABITATO DI MARILLEVA 1400 SUL RIO VAL PANCIANA: AFFIDAMENTO LAVORI	3712	0	2020	
C		RIACCOR20	31/12/2020	Reimputazione di Entrate/Uscite correlate						-21 153,46
P	GC02718	1	2018	27	17/04/2018	Lavori di sistemazione e riqualificazione del campo canoa slalom sul torrente Noce a Mezzana. Approvazione progetto esecutivo opere da elettricista a tutti gli effetti. Finanziamento totale dell'opera - Autorizzazione a contrarre. CUP: C56J	3623	0	2020	
C		RIACCOR20	31/12/2020	Reimputazione di Entrate/Uscite correlate						-4 137,02
P	GC03620	1	2020	36	10/06/2020	Lavori di bonifica aree a pascolo e realizzazione pozza naturalistica presso Malga Bronzolo nel comune di Mezzana. Approvazione progetto esecutivo a tutti gli effetti. Nomina del Responsabile del Procedimento. Autorizzazione a contrarre.	3108	1	2020	
C		RIACCOR20	31/12/2020	Reimputazione di Entrate/Uscite correlate						-3 034,86
P	GC03720	1	2020	37	10/06/2020	Lavori di realizzazione di recinzioni in legno sulle aree a pascolo e presso Malga Bronzolo nel Comune di Mezzana. Approvazione progetto esecutivo a tutti gli effetti. Nomina del Responsabile del Procedimento. Autorizzazione a contrarre.	3108	2	2020	
C		RIACCOR20	31/12/2020	Reimputazione di Entrate/Uscite correlate						-776,95
P	GC07418	1	2018	74	09/10/2018	LAVORI DI RIFACIMENTO DELLA PAVIMENTAZIONE CON REALIZZAZIONE DI ALCUNI SOTTOSERVIZI IN VIA MARCONI E VIA PRATI NELL'ABITATO DI MEZZANA. APPROVAZIONE PROGETTO ESECUTIVO A TUTTI GLI EFFETTI APPROVAZIONE PIANO FINANZIARIO. CUP: C57H170007	3690	0	2020	
C		RIACCOR20	31/12/2020	Reimputazione di Entrate/Uscite correlate						-11.630,00
P	GC07419	1	2019	74	19/09/2019	Lavori di rifacimento rete acque bianche e nere in loc. Marilleva Millequattrocento per il tratto a valle del complesso ricettivo-residenziale "Albarè" tra i pozzetti 1-2 e 11-12 nel Comune di Mezzana. Approvazione progetto esecutivo a tutt	3510	0	2020	
C		RIACCOR20	31/12/2020	Reimputazione di Entrate/Uscite correlate						-9 846,10

P	GC08719	1	2019	87	13/11/2019	Lavori di adeguamento funzionale della Malga Bronzolo, p.ed. 87 in C.C. Mezzana. Approvazione progetto esecutivo a tutti gli effetti. Autorizzazione a contrarre. CUP: C54C19000120004 = CIG : ZA12998368 =	3108	0	2020
---	---------	---	------	----	------------	-------------------------------------------------------------------------------------------------------------------------------------------------------------------------------------------------------------	------	---	------

C	RIACCOR20	31/12/2020	Reimputazione di Entrate/Uscite correlate					-18.631,37	
D	MALGABRONZ	0001	2020	705	29/05/2020	LAVORI DI ADEGUAMENTO FUNZIONALE DELLA MALGA BRONZOLO - P.E.D. 87 IN C.C. MEZZANA.	3108	0	2020
C	RIACCOR20	31/12/2020	Reimputazione di Entrate/Uscite correlate Budget					-52.278,78	
D	MALGABRONZ	0001	2020	705	29/05/2020	LAVORI DI ADEGUAMENTO FUNZIONALE DELLA MALGA BRONZOLO - P.E.D. 87 IN C.C. MEZZANA.	3108	0	2020
C	RIACCOR20	31/12/2020	Reimputazione di Entrate/Uscite correlate Contributo BIM					-52.500,00	
D	MALGABRONZ	0001	2020	705	29/05/2020	LAVORI DI ADEGUAMENTO FUNZIONALE DELLA MALGA BRONZOLO - P.E.D. 87 IN C.C. MEZZANA.	3108	0	2020
C	RIACCOR20	31/12/2020	Reimputazione di Entrate/Uscite correlate Societa' Malghe					-35.000,00	
D	RIOPOZE	0001	2020	712	25/09/2020	LAVORI PER LA MITIGAZIONE DEL RISCHIO DA COLATE DETRITICHE DEL RIO VAL DE LE POZE NEL COMUNE DI MEZZANA: AFFIDO LAVORI	3711	0	2020
C	RIACCOR20	31/12/2020	Reimputazione di Entrate/Uscite correlate					-122.839,99	
D	SANTINIPON	0001	2018	7859	28/12/2018	LAVORI DI RIFACIMENTO DI DUE PONTI DI ATTRAVERSAMENTO SUL RIO VAL SPONA E RIO DI MEZZO LUNGO IL PERCORSO PEDONALE IN SINISTRA OROGRAFICA DEL TORRENTE NOCE.	3055	0	2020
C	RIACCOR20	31/12/2020	Reimputazione di Entrate/Uscite correlate					-5.892,18	
D	SERRAMENTI	0001	2020	710	14/09/2020	LAVORI DI MANUTENZIONE STRAORDINARIA E EFFICIENTAMENTO E RISPARMIO ENERGETICO ALL'EDIFICIO ADIBITO A SEDE MUNICIPALE: CONTRATTO LAVORI	3081	0	2020
C	RIACCOR20	31/12/2020	Reimputazione di Entrate/Uscite correlate					-25.000,00	
Totale Spese								-660.451,94	
Tot. Entrate - Spese								0,00	

ANALISI DELL'INDEBITAMENTO DELL'ENTE

L'Ente ha rispettato il limite di indebitamento disposto dall'art. 204 del TUEL.

L'Ente NON ha assunto nuovi mutui.

ANALISI DEBITI FUORI BILANCIO

L'ente NON ha provveduto nel corso del 2020 al riconoscimento e finanziamento di debiti fuori bilancio.

L'Ente NON ha riconosciuto o segnalato Debiti fuori bilancio dopo la chiusura dell'esercizio.

ANALISI ASSETTO PARTECIPAZIONI DELL'ENTE

Il TU sulle partecipate il d.lgs. 175/2016 all'art. 22 prevede che le società a controllo pubblico assicurano il massimo della trasparenza sull'uso delle proprie risorse e sui risultati conseguiti.

Con atto del Consiglio comunale n. 3 di data 25 gennaio 2021 è stata adottata la deliberazione avente ad oggetto: "Ricognizione periodica delle partecipazioni pubbliche art. 20 D.Lgs. n. 175/2016 – Atto ricognitivo partecipazioni detenute dal Comune di Mezzana al 31 dicembre 2019."

L'Art. 11 comma 6, lettera j) del D.Lgs. 118/2011 dispone che i Comuni devono verificare in sede di rendiconto i crediti e i debiti reciproci tra l'Ente e le società partecipate. Tale verifica NON ha evidenziato alcuna discordanza.

Con deliberazione del Consiglio comunale n. 7 di data 18 marzo 2019 il Comune di Mezzana si è avvalso della facoltà di non predisporre il bilancio consolidato, così come previsto dall'art. 233-bis del D.Lgs. 267/2000.

Si riportano le partecipazioni del Comune di COMUNE DI MEZZANA nelle società al 31 dicembre 2020 come del resto richiesto dall' art 11 del D.LGS. 111/2011 con l'indicazione degli indirizzi internet ai sensi dell'art. 227 del D.LGS. 267/2000.

COMUNE DI MEZZANA

RENDICONTO

Esercizio 2020

SITI WEB delle SOCIETA' PARTECIPATE e QUOTA PARTECIPAZIONE

SOCIETA' PARTECIPATE	SITO WEB	% di partecipazione
FUNIVIE FOLGARIDA MARILEVA S.P.A.	www.ski.it/it/area-soci	0,5364
TRENTINO TRASPORTI S.P.A.	www.ttspa.it/bilancio-preventivo-e-consuntivo	0,0024
AZIENDA PER IL TURISMO DELLE VALLI DI SOLE, PEIO E RABBI SOCIETA' CONSORTILE PER AZIONI	<i>Vedi Bilancio allegato</i>	5,2715
TRENTINO RISCOSSIONI S.P.A.	www.trentinoriscossionispa.it/portal/server.pt/community/tributi_e_oneri/1012/sottopagina_tributo/233402?item=09c7dcaf-291b-41ff-9c78-cf7f345741cc	0,0086
TRENTINO DIGITALE S.P.A.	www.trentinodigitale.it/	0,0041
CONSORZIO DEI COMUNI TRENTINI Società cooperativa	www.comunitrentini.it/Aree/Amministrazione/Dati-di-bilancio/Bilanci	0,51
CONSORZIO MEZZANA MARILLEVA Società cooperativa	<i>Vedi Bilancio allegato</i>	0,715

APT VALLI SOLE PEIO RABBI SCpA

Bilancio di esercizio al 31-12-2019

Dati anagrafici	
Sede in	VIA MARCONI 7 - 38027 MALE' (TN)
Codice Fiscale	01850960228
Numero Rea	TN 000000182346
P.I.	01850960228
Capitale Sociale Euro	400.000 i.v.
Forma giuridica	Consorzi con personalita' giuridica
Settore di attività prevalente (ATECO)	949920
Società in liquidazione	no
Società con socio unico	no
Società sottoposta ad altrui attività di direzione e coordinamento	no
Appartenenza a un gruppo	no

Stato patrimoniale

31-12-2019 31-12-2018

Stato patrimoniale		
Attivo		
B) Immobilizzazioni		
I - Immobilizzazioni immateriali		
2) costi di sviluppo	32.400	0
3) diritti di brevetto industriale e diritti di utilizzazione delle opere dell'ingegno	1.952	3.239
7) altre	63.314	24.226
Totale immobilizzazioni immateriali	97.666	27.465
II - Immobilizzazioni materiali		
2) impianti e macchinario	3.692	4.233
3) attrezzature industriali e commerciali	27.848	31.909
4) altri beni	60.867	37.268
Totale immobilizzazioni materiali	92.407	73.410
III - Immobilizzazioni finanziarie		
1) partecipazioni in		
a) imprese controllate	12.000	12.000
d-bis) altre imprese	70	70
Totale partecipazioni	12.070	12.070
Totale immobilizzazioni finanziarie	12.070	12.070
Totale immobilizzazioni (B)	202.143	112.945
C) Attivo circolante		
I - Rimanenze		
1) materie prime, sussidiarie e di consumo	135.390	137.267
Totale rimanenze	135.390	137.267
II - Crediti		
1) verso clienti		
esigibili entro l'esercizio successivo	983.784	981.473
Totale crediti verso clienti	983.784	981.473
2) verso imprese controllate		
esigibili entro l'esercizio successivo	100.000	50.000
Totale crediti verso imprese controllate	100.000	50.000
5-bis) crediti tributari		
esigibili entro l'esercizio successivo	286.094	166.026
Totale crediti tributari	286.094	166.026
5-quater) verso altri		
esigibili entro l'esercizio successivo	746.065	871.756
Totale crediti verso altri	746.065	871.756
Totale crediti	2.115.943	2.069.255
IV - Disponibilità liquide		
1) depositi bancari e postali	57.135	216.764
3) danaro e valori in cassa	940	526
Totale disponibilità liquide	58.075	217.290
Totale attivo circolante (C)	2.309.408	2.423.812
D) Ratei e risconti	181.100	193.777
Totale attivo	2.692.651	2.730.534
Passivo		
A) Patrimonio netto		

I - Capitale	400.000	400.000
IV - Riserva legale	6.879	5.824
VI - Altre riserve, distintamente indicate		
Riserva straordinaria	116.386	96.351
Varie altre riserve	(2)	(1)
Totale altre riserve	116.384	96.350
IX - Utile (perdita) dell'esercizio	17.608	21.090
X - Riserva negativa per azioni proprie in portafoglio	(16.000)	(16.000)
Totale patrimonio netto	524.871	507.264
C) Trattamento di fine rapporto di lavoro subordinato	249.217	216.996
D) Debiti		
4) debiti verso banche		
esigibili entro l'esercizio successivo	164.353	0
Totale debiti verso banche	164.353	0
5) debiti verso altri finanziatori		
esigibili entro l'esercizio successivo	1.036	2.717
Totale debiti verso altri finanziatori	1.036	2.717
6) acconti		
esigibili entro l'esercizio successivo	6.753	5.343
Totale acconti	6.753	5.343
7) debiti verso fornitori		
esigibili entro l'esercizio successivo	1.357.993	1.633.006
Totale debiti verso fornitori	1.357.993	1.633.006
12) debiti tributari		
esigibili entro l'esercizio successivo	(48.412)	(73.022)
Totale debiti tributari	(48.412)	(73.022)
13) debiti verso istituti di previdenza e di sicurezza sociale		
esigibili entro l'esercizio successivo	50.559	42.300
Totale debiti verso istituti di previdenza e di sicurezza sociale	50.559	42.300
14) altri debiti		
esigibili entro l'esercizio successivo	323.045	308.296
Totale altri debiti	323.045	308.296
Totale debiti	1.855.327	1.918.640
E) Ratei e risconti	63.236	87.634
Totale passivo	2.692.651	2.730.534

Conto economico

	31-12-2019	31-12-2018
Conto economico		
A) Valore della produzione		
1) ricavi delle vendite e delle prestazioni	2.521.943	2.193.794
5) altri ricavi e proventi		
contributi in conto esercizio	3.062.902	2.996.348
altri	59.656	104.781
Totale altri ricavi e proventi	3.122.558	3.101.129
Totale valore della produzione	5.644.501	5.294.923
B) Costi della produzione		
6) per materie prime, sussidiarie, di consumo e di merci	328.745	313.508
7) per servizi	4.072.389	3.791.371
8) per godimento di beni di terzi	80.803	93.513
9) per il personale		
a) salari e stipendi	734.373	697.225
b) oneri sociali	227.025	198.449
c) trattamento di fine rapporto	58.785	52.886
d) trattamento di quiescenza e simili	2.787	1.589
e) altri costi	864	2.109
Totale costi per il personale	1.023.834	952.258
10) ammortamenti e svalutazioni		
a) ammortamento delle immobilizzazioni immateriali	21.078	3.113
b) ammortamento delle immobilizzazioni materiali	23.050	19.074
d) svalutazioni dei crediti compresi nell'attivo circolante e delle disponibilità liquide	0	4.132
Totale ammortamenti e svalutazioni	44.128	26.319
11) variazioni delle rimanenze di materie prime, sussidiarie, di consumo e merci	4.706	1.082
14) oneri diversi di gestione	35.971	58.268
Totale costi della produzione	5.590.576	5.236.319
Differenza tra valore e costi della produzione (A - B)	53.925	58.604
C) Proventi e oneri finanziari		
16) altri proventi finanziari		
d) proventi diversi dai precedenti		
altri	818	281
Totale proventi diversi dai precedenti	818	281
Totale altri proventi finanziari	818	281
17) interessi e altri oneri finanziari		
altri	1.122	6.656
Totale interessi e altri oneri finanziari	1.122	6.656
17-bis) utili e perdite su cambi	(1.330)	298
Totale proventi e oneri finanziari (15 + 16 - 17 + - 17-bis)	(1.634)	(6.077)
Risultato prima delle imposte (A - B + - C + - D)	52.291	52.527
20) Imposte sul reddito dell'esercizio, correnti, differite e anticipate		
imposte correnti	34.683	31.437
Totale delle imposte sul reddito dell'esercizio, correnti, differite e anticipate	34.683	31.437
21) Utile (perdita) dell'esercizio	17.608	21.090

Rendiconto finanziario, metodo indiretto

31-12-2019 31-12-2018

Rendiconto finanziario, metodo indiretto		
A) Flussi finanziari derivanti dall'attività operativa (metodo indiretto)		
Utile (perdita) dell'esercizio	17.608	21.090
Imposte sul reddito	34.683	31.437
Interessi passivi/(attivi)	304	6.375
1) Utile (perdita) dell'esercizio prima d'imposte sul reddito, interessi, dividendi e plus/minusvalenze da cessione	52.595	58.902
Rettifiche per elementi non monetari che non hanno avuto contropartita nel capitale circolante netto		
Accantonamenti ai fondi	61.572	54.475
Ammortamenti delle immobilizzazioni	44.128	22.187
Totale rettifiche per elementi non monetari che non hanno avuto contropartita nel capitale circolante netto	105.700	76.662
2) Flusso finanziario prima delle variazioni del capitale circolante netto	158.295	135.564
Variazioni del capitale circolante netto		
Decremento/(Incremento) delle rimanenze	1.877	3.525
Decremento/(Incremento) dei crediti verso clienti	(2.311)	(409.491)
Incremento/(Decremento) dei debiti verso fornitori	(275.013)	262.175
Decremento/(Incremento) dei ratei e risconti attivi	12.677	23.470
Incremento/(Decremento) dei ratei e risconti passivi	(24.398)	(89.582)
Altri decrementi/(Altri incrementi) del capitale circolante netto	2.970	(297.265)
Totale variazioni del capitale circolante netto	(284.198)	(507.168)
3) Flusso finanziario dopo le variazioni del capitale circolante netto	(125.903)	(371.604)
Altre rettifiche		
Interessi incassati/(pagati)	(304)	(6.375)
(Imposte sul reddito pagate)	(34.683)	(31.437)
(Utilizzo dei fondi)	(2.787)	(879)
Altri incassi/(pagamenti)	(26.564)	(22.568)
Totale altre rettifiche	(64.338)	(61.259)
Flusso finanziario dell'attività operativa (A)	(190.241)	(432.863)
B) Flussi finanziari derivanti dall'attività d'investimento		
Immobilizzazioni materiali		
(Investimenti)	(42.047)	(24.782)
Immobilizzazioni immateriali		
(Investimenti)	(91.279)	(2.921)
Immobilizzazioni finanziarie		
(Investimenti)	-	(70)
Flusso finanziario dell'attività di investimento (B)	(133.326)	(27.773)
C) Flussi finanziari derivanti dall'attività di finanziamento		
Mezzi di terzi		
Incremento/(Decremento) debiti a breve verso banche	164.353	(142.088)
Mezzi propri		
(Rimborso di capitale)	(1)	(3)
Flusso finanziario dell'attività di finanziamento (C)	164.352	(142.091)
Incremento (decremento) delle disponibilità liquide (A ± B ± C)	(159.215)	(602.727)
Disponibilità liquide a inizio esercizio		
Depositi bancari e postali	216.764	836.476
Danaro e valori in cassa	526	251

Totale disponibilità liquide a inizio esercizio	217.290	836.727
Disponibilità liquide a fine esercizio		
Depositi bancari e postali	57.135	216.764
Danaro e valori in cassa	940	526
Totale disponibilità liquide a fine esercizio	58.075	217.290

CONSORZIO MEZZANA MARILLEVA SOCIETA' COOPERATIVA

Bilancio di esercizio al 31-05-2020

Dati anagrafici	
Sede in	VIA IV NOVEMBRE, 75 - MEZZANA (TN) 38020
Codice Fiscale	01439660224
Numero Rea	TN 137743
P.I.	01439660224
Capitale Sociale Euro	-
Forma giuridica	Societa' cooperative
Settore di attività prevalente (ATECO)	941100
Società in liquidazione	no
Società con socio unico	no
Società sottoposta ad altrui attività di direzione e coordinamento	no
Numero di iscrizione all'albo delle cooperative	A157689

Stato patrimoniale micro

	31-05-2020	31-05-2019
Stato patrimoniale		
Attivo		
A) Crediti verso soci per versamenti ancora dovuti	-	26
B) Immobilizzazioni		
II - Immobilizzazioni materiali	13.563	7.077
III - Immobilizzazioni finanziarie	4.005	4.005
Totale immobilizzazioni (B)	17.568	11.082
C) Attivo circolante		
I - Rimanenze	3.708	3.948
II - Crediti		
esigibili entro l'esercizio successivo	69.022	94.537
imposte anticipate	669	-
Totale crediti	69.691	94.537
IV - Disponibilità liquide	8.516	8.969
Totale attivo circolante (C)	81.915	107.454
D) Ratei e risconti	185	1.051
Totale attivo	99.668	119.613
Passivo		
A) Patrimonio netto		
I - Capitale	3.615	3.589
IV - Riserva legale	1.997	-
V - Riserve statutarie	1	1
VI - Altre riserve	(1)	2
VIII - Utili (perdite) portati a nuovo	-	(94)
IX - Utile (perdita) dell'esercizio	(1.115)	2.091
Totale patrimonio netto	4.497	5.589
B) Fondi per rischi e oneri	77	77
C) Trattamento di fine rapporto di lavoro subordinato	1.738	1.717
D) Debiti		
esigibili entro l'esercizio successivo	92.900	112.230
Totale debiti	92.900	112.230
E) Ratei e risconti	456	-
Totale passivo	99.668	119.613

Conto economico micro

31-05-2020 31-05-2019

Conto economico		
A) Valore della produzione		
1) ricavi delle vendite e delle prestazioni	230.285	233.943
5) altri ricavi e proventi		
contributi in conto esercizio	13.860	4.446
altri	22.010	18.981
Totale altri ricavi e proventi	35.870	23.427
Totale valore della produzione	266.155	257.370
B) Costi della produzione		
6) per materie prime, sussidiarie, di consumo e di merci	2.921	2.269
7) per servizi	190.534	173.183
9) per il personale		
a) salari e stipendi	40.277	40.028
b) oneri sociali	11.341	11.304
c), d), e) trattamento di fine rapporto, trattamento di quiescenza, altri costi del personale	2.638	2.721
c) trattamento di fine rapporto	2.638	2.721
Totale costi per il personale	54.256	54.053
10) ammortamenti e svalutazioni		
a), b), c) ammortamento delle immobilizzazioni immateriali e materiali, altre svalutazioni delle immobilizzazioni	2.213	1.490
b) ammortamento delle immobilizzazioni materiali	2.213	1.490
d) svalutazioni dei crediti compresi nell'attivo circolante e delle disponibilità liquide	3.179	-
Totale ammortamenti e svalutazioni	5.392	1.490
11) variazioni delle rimanenze di materie prime, sussidiarie, di consumo e merci	240	1.227
14) oneri diversi di gestione	12.506	19.954
Totale costi della produzione	265.849	252.176
Differenza tra valore e costi della produzione (A - B)	306	5.194
C) Proventi e oneri finanziari		
17) interessi e altri oneri finanziari		
altri	1.783	2.286
Totale interessi e altri oneri finanziari	1.783	2.286
Totale proventi e oneri finanziari (15 + 16 - 17 + - 17-bis)	(1.783)	(2.286)
Risultato prima delle imposte (A - B + - C + - D)	(1.477)	2.908
20) Imposte sul reddito dell'esercizio, correnti, differite e anticipate		
imposte correnti	307	767
imposte differite e anticipate	(669)	50
Totale delle imposte sul reddito dell'esercizio, correnti, differite e anticipate	(362)	817
21) Utile (perdita) dell'esercizio	(1.115)	2.091

PATRIMONIO IMMOBILIARE DELL'ENTE

Con deliberazione del Consiglio comunale n. 20 di data 9 agosto 2019 il Comune di Mezzana si è avvalso della facoltà prevista dal comma 2 dell'art. 232 del D.Lgs. 267/2000 di non tenere la contabilità economico-patrimoniale negli esercizi 2019 e 2020.

Con deliberazione del Consiglio comunale n. 11 di data 27 marzo 2020 il Comune di Mezzana si è avvalso della facoltà di non tenere la contabilità economico-patrimoniale, adottando, in riferimento agli esercizi a partire dal 2020, una situazione patrimoniale al 31 dicembre dell'anno di riferimento, redatta secondo lo schema di cui all'allegato 10 del D.Lgs. 118/2011 e con le modalità semplificate definite dall'allegato A al Decreto ministeriale 11 novembre 2019.

Segue lo Stato Patrimoniale Attivo e Passivo.

		Comune di MEZZANA TN	Anno 2020	Anno 2019
		STATO PATRIMONIALE (ATTIVO)		
		A) CREDITI vs.LO STATO ED ALTRE AMMINISTRAZIONI PUBBLICHE PER LA PARTECIPAZIONE AL FONDO DI DOTAZIONE	-	-
		TOTALE CREDITI vs PARTECIPANTI (A)	-	-
		B) IMMOBILIZZAZIONI		
		<u>Immobilizzazioni immateriali</u>		
I	1	Costi di impianto e di ampliamento	-	-
	2	Costi di ricerca sviluppo e pubblicità	35.674,24	-
	3	Diritti di brevetto ed utilizzazione opere dell'ingegno	9.593,36	-
	4	Concessioni, licenze, marchi e diritti simile	-	-
	5	Avviamento	-	-
	6	Immobilizzazioni in corso ed acconti	-	-
	9	Altre	-	-
		Totale immobilizzazioni immateriali	45.267,60	-
		<u>Immobilizzazioni materiali</u>		
II	1	Beni demaniali	11.681.224,09	-
	1.1	Terreni	201.358,68	-
	1.2	Fabbricati	237.958,90	-
	1.3	Infrastrutture	10.687.966,00	-
	1.9	Altri beni demaniali	553.940,51	-
III	2	Altre immobilizzazioni materiali	11.613.626,25	-
	2.1	Terreni	5.503.445,16	-
	a	di cui in leasing finanziario	-	-
	2.2	Fabbricati	5.943.696,99	-
	a	di cui in leasing finanziario	-	-
	2.3	Impianti e macchinari	45.364,37	-
	a	di cui in leasing finanziario	-	-
	2.4	Attrezzature industriali e commerciali	61.595,66	-
	2.5	Mezzi di trasporto	26.589,81	-
	2.6	Macchine per ufficio e hardware	3.862,67	-
	2.7	Mobili e arredi	29.071,59	-
	2.8	Infrastrutture	-	-
	2.99	Altri beni materiali	-	-
	3	Immobilizzazioni in corso ed acconti	2.082.189,31	-
		Totale immobilizzazioni materiali	25.377.039,65	-
IV		<u>Immobilizzazioni Finanziarie</u>		
	1	Partecipazioni in	163.797,00	-
	a	imprese controllate	-	-
	b	imprese partecipate	163.797,00	-
	c	altri soggetti	-	-
	2	Crediti verso	-	-
	a	altre amministrazioni pubbliche	-	-
	b	imprese controllate	-	-
	c	imprese partecipate	-	-
	d	altri soggetti	-	-
	3	Altri titoli	-	-
		Totale immobilizzazioni finanziarie	163.797,00	-
		TOTALE IMMOBILIZZAZIONI (B)	25.586.104,25	-

		Comune di MEZZANA TN	Anno 2020	Anno 2019
		STATO PATRIMONIALE (ATTIVO)		
I		C) ATTIVO CIRCOLANTE		
		<u>Rimanenze</u>	-	-
		Totale rimanenze	-	-
II		<u>Crediti</u>		
1		Crediti di natura tributaria	35.640,76	-
a		Crediti da tributi destinati al finanziamento della sanità	-	-
b		Altri crediti da tributi	35.640,76	-
c		Crediti da Fondi perequativi	-	-
2		Crediti per trasferimenti e contributi	1.127.362,43	-
a		verso amministrazioni pubbliche	1.127.362,43	-
b		imprese controllate	-	-
c		imprese partecipate	-	-
d		verso altri soggetti	-	-
3		Verso clienti ed utenti	750.484,14	-
4		Altri Crediti	567,21	-
a		verso l'erario	-	-
b		per attività svolta per c/terzi	-	-
c		altri	567,21	-
		Totale crediti	1.914.054,54	-
III		<u>Attività finanziarie che non costituiscono immobilizzi</u>		
1		Partecipazioni	-	-
2		Altri titoli	-	-
		Totale attività finanziarie che non costituiscono immobilizzi	-	-
IV		<u>Disponibilità liquide</u>		
1		Conto di tesoreria	815.504,37	-
a		Istituto tesoriere	815.504,37	-
b		presso Banca d'Italia	-	-
2		Altri depositi bancari e postali	-	-
3		Denaro e valori in cassa	-	-
4		Altri conti presso la tesoreria statale intestati all'ente	-	-
		Totale disponibilità liquide	815.504,37	-
		TOTALE ATTIVO CIRCOLANTE (C)	2.729.558,91	-
		D) RATEI E RISCONTI		
1		Ratei attivi	-	-
2		Risconti attivi	-	-
		TOTALE RATEI E RISCONTI (D)	-	-
		TOTALE DELL'ATTIVO (A+B+C+D)	28.315.663,16	-

Comune di MEZZANA TN STATO PATRIMONIALE (PASSIVO)		Anno 2020	Anno 2019
I	A) PATRIMONIO NETTO		
	Fondo di dotazione	8.087.053,81	-
II	Riserve	18.282.625,90	-
a	<i>da risultato economico di esercizi precedenti</i>	-	-
b	<i>da capitale</i>	-	-
c	<i>da permessi di costruire</i>	4.883,83	-
d	<i>riserve indisponibili per beni demaniali e patrimoniali</i>		
d	<i>indisponibili e per i beni culturali</i>	18.277.742,07	-
e	<i>altre riserve indisponibili</i>	-	-
III	Risultato economico dell'esercizio	-	-
TOTALE PATRIMONIO NETTO (A)		26.369.679,71	-
B) FONDI PER RISCHI ED ONERI			
1	Per trattamento di quiescenza	-	-
2	Per imposte	-	-
3	Altri	-	-
TOTALE FONDI RISCHI ED ONERI (B)		-	-
C) TRATTAMENTO DI FINE RAPPORTO		-	-
TOTALE T.F.R. (C)		-	-
D) DEBITI			
1	Debiti da finanziamento	1.137.748,18	-
a	<i>prestiti obbligazionari</i>	-	-
b	<i>v/ altre amministrazioni pubbliche</i>	528.748,18	-
c	<i>verso banche e tesoriere</i>	-	-
d	<i>verso altri finanziatori</i>	609.000,00	-
2	Debiti verso fornitori	575.349,56	-
3	Acconti	-	-
4	Debiti per trasferimenti e contributi	100.769,52	-
a	<i>enti finanziati dal servizio sanitario nazionale</i>	-	-
b	<i>altre amministrazioni pubbliche</i>	98.458,73	-
c	<i>imprese controllate</i>	-	-
d	<i>imprese partecipate</i>	-	-
e	<i>altri soggetti</i>	2.310,79	-
5	Altri debiti	132.116,19	-
a	<i>tributari</i>	200,47	-
b	<i>verso istituti di previdenza e sicurezza sociale</i>	-	-
c	<i>per attività svolta per c/terzi</i>	-	-
d	<i>altri</i>	131.915,72	-
TOTALE DEBITI (D)		1.945.983,45	-
E) RATEI E RISCONTI E CONTRIBUTI AGLI INVESTIMENTI			
I	Ratei passivi	-	-
II	Risconti passivi	-	-
1	Contributi agli investimenti	-	-
a	<i>da altre amministrazioni pubbliche</i>	-	-
b	<i>da altri soggetti</i>	-	-
2	Concessioni pluriennali	-	-
3	Altri risconti passivi	-	-
TOTALE RATEI E RISCONTI (E)		-	-
TOTALE DEL PASSIVO (A+B+C+D+E)		28.315.663,16	-

Comune di MEZZANA TN STATO PATRIMONIALE (PASSIVO)		Anno 2020	Anno 2019
	CONTI D'ORDINE		
	1) Impegni su esercizi futuri	-	-
	2) beni di terzi in uso	-	-
	3) beni dati in uso a terzi	-	-
	4) garanzie prestate a amministrazioni pubbliche	-	-
	5) garanzie prestate a imprese controllate	-	-
	6) garanzie prestate a imprese partecipate	-	-
	7) garanzie prestate a altre imprese	-	-
	TOTALE CONTI D'ORDINE	-	-

**TABELLA DEI PARAMETRI OBIETTIVI PER COMUNI AI FINI
DELL'ACCERTAMENTO DELLA CONDIZIONE DI ENTE
STRUTTURALMENTE DEFICITARIO**

COMUNE DI MEZZANA

PROVINCIA DI TN

1) Indicatore 1.1 (Incidenza spese rigide - ripiano disavanzo, personale e debito - su entrate correnti) maggiore del 48%	NO
2) Indicatore 2.8 (Incidenza degli incassi delle entrate proprie sulle previsioni definitive di parte corrente) minore del 22%	NO
3) Indicatore 3.2 (Anticipazioni chiuse solo contabilmente) maggiore di 0	NO
4) Indicatore 10.3 (Sostenibilità debiti finanziari) maggiore del 16%	NO
5) Indicatore 12.4 (Sostenibilità disavanzo effettivamente a carico dell'esercizio) maggiore dell'1,20%	NO
6) Indicatore 13.1 (Debiti riconosciuti e finanziati) maggiore dell'1%	NO
7) [Indicatore 13.2 (Debiti in corso di riconoscimento) + Indicatore 13.3 (Debiti riconosciuti e in corso di finanziamento)] maggiore dello 0,60%	NO
8) Indicatore concernente l'effettiva capacità di riscossione (riferito al totale delle entrate) minore del 47%	NO

Gli enti locali che presentano almeno la metà dei parametri deficitari (la condizione "SI" identifica il parametro deficitario) sono strutturalmente deficitari ai sensi dell'articolo 242, comma 1, Tuel.

Sulla base dei parametri suindicati l'ente NON è da considerarsi in condizioni strutturalmente deficitarie.

Analisi della Tempestività dei Pagamenti

ATTESTAZIONE TEMPI DI PAGAMENTO

ai sensi dell'art. 41 della legge 89/2014

Importo dei pagamenti relativi a transazioni commerciali effettuati dopo la scadenza dei termini previsti dal
D.Lgs. 231/2002

€ 0,00

.....

Indicatore della tempestività dei pagamenti
(art. 33 del D.Lgs. n. 33/2013)

Periodo di riferimento	TERMINI DI PAGAMENTO (previsti dall'art. 4 del D.Lgs. 231/2002)	MEDIA PONDERATA DELLA TEMPISTICA DEI PAGAMENTI (art.9 DPCM 22/09/2014)
ANNO 2020	30	- 16 gg



COMUNE DI MEZZANA

PROVINCIA DI TRENTO

Via Quattro Novembre, 75

38020 MEZZANA (TN)

☎ 0463/757124 – ☎ 0463/757044

PEC: comune@pec.comune.mezzana.tn.it

C.F. e P.IVA 00252040225



Mezzana, 9 marzo 2021

(Art. 33 del D.Lgs. 14 marzo 2013 n. 33)

AMMONTARE COMPLESSIVO DEI DEBITI E NUMERO DELLE IMPRESE CREDITRICI

al 31 dicembre 2020

Ammontare dei debiti	€ 0,00
Imprese creditrici n.	0

IL SINDACO
Redolfi Giacomo

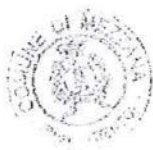

IL RESPONSABILE DEL SERVIZIO FINANZIARIO
Dalla Torre Maurizio

(L'ammontare complessivo dei debiti comprende i debiti commerciali relativi a fatture, al lordo dell'imposta sul valore aggiunto, per le quali al 31 dicembre 2019 era scaduto il termine per l'effettuazione del pagamento.)

COMUNE DI MEZZANA
PROVINCIA DI TRENTO

Codice Ente

2040831080

Indicatore di Tempestività dei Pagamenti
DPCM 22 settembre 2014

Si certifica che l'indicatore di tempestività dei pagamenti per il periodo dal 01/01/2020 al 31/12/2020 è pari a giorni -16

IL SINDACO
Redolfi Giacomo



Il Responsabile del Servizio Finanziario
Dalla Torre rag. Maurizio